

Olá,

# LUCAS ROQUE DE FREITAS

R ANGELIM, 405 - AP: C  
CEP: 35179-000 | JARDIM VITORIA, SANTANA DO PARAISO/MG

TOTAL A PAGAR  
\*\*\*\*\*R\$129,94

VENCIMENTO  
10/01/2026

MATRÍCULA

0 013 410 120 1

IDENTIFICADOR

0 013 837 386 8

Copasa Online  
Fale com a Copasa a qualquer hora  
Agência Virtual e Webchat - copasa.com.br

Copasa mais próxima de você  
R SAO JOSE 177 - LJ 01 CENTRO - SANTANA DO PARAISO  
De 08:00 as 16:30

## REFERÊNCIA DA CONTA

ESSA CONTA É DO MÊS DE:  
DEZEMBRO/2025

Quando foi emitida?  
12/01/2026

Data da apresentação  
12/01/2026

Débitos anteriores

## SEU CONSUMO EM LITROS



HIDRÔMETRO  
Y23G 1412144

### CONSUMO MESES ANTERIORES

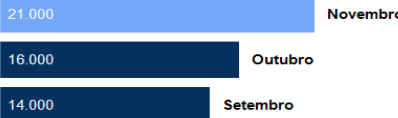

SEU CONSUMO  
12.000

## HISTÓRICO DE CONSUMO

MÊS DE REFERÊNCIA	VOLUME FATURADO (LITROS)	DIAS ENTRE MEDIÇÕES	MÉDIA DIÁRIA (LITROS)
DEZEMBRO/2025	12.000	31	387
NOVEMBRO/2025	21.000	32	656
OUTUBRO/2025	16.000	31	516
SETEMBRO/2025	14.000	33	424
AGOSTO/2025	13.000	30	433
JULHO/2025	8.000	29	275
JUNHO/2025	12.000	31	387
MAIO/2025	14.000	31	451
ABRIL/2025	13.000	29	448
MARÇO/2025	14.000	32	437
FEVEREIRO/2025	13.000	29	448
JANEIRO/2025	12.000	30	400

Descrição dos serviços   Lançamento	
ABASTECIMENTO DE AGUA	74,69
ESGOTO DINAMICO COM COLETA E TRATAMENTO - EDT	55,25

LEITURA ATUAL	19/12/2025	327
LEITURA ANTERIOR	18/11/2025	315
CONSUMO APURADO	12m³ (12.000 litros)	
CONSUMO = ATUAL - ANTERIOR		
PRÓXIMA LEITURA	21/01/2026	

## UNIDADES ATENDIDAS

SERVIÇO	SOCIAL	RESIDENCIAL	COMERCIAL	INDUSTRIAL	PÚBLICA
Água		1			
Esgoto		1			

POUPE TEMPO. DÉBITO AUTOMÁTICO. MELHOR PARA VOCE.

## TARIFAS

### CALCULO RESIDENCIAL

FAIXA DE CONSUMO EM 1000 LITROS	CONSUMO DA FAIXA EM 1.000 LITROS	UNIDADES ATENDIDAS	VOLUME TOTAL	R\$1.000 LITROS ÁGUA	VALOR ÁGUA	R\$1.000 LITROS ESGOTO	VALOR ESGOTO	SUBTOTAL
FIXA	--	1	--	--	22,60	--	16,71	39,31
0 A 5	5,00000	1	5,00	2,34000	11,70	1,73000	8,65	20,35
5 A 10	5,00000	1	5,00	4,98700	24,94	3,69000	18,45	43,39
10 A 15	2,00000	1	2,00	7,72700	15,45	5,71800	11,44	26,89
SOMA	12,00000		12,00		74,69		55,25	129,94

## INFORMAÇÕES SOBRE A QUALIDADE DA ÁGUA

PERÍODO	CLORO	COLIFORMES TOTAIS	COR	ESCHERICHIA COLI	FLUORETO	TURBIDEZ
10/2025	42	42	42	42	0	42
ANALISADAS	78	66	66	66	1	66
FORA PADRÃO	0	0	0	0	0	0
DENTRO PADRÃO	78	66	66	66	1	66

Portaria de Consolidação: 5 Anexo XX do MS (Decreto 5440)



TARIFA DE ESGOTO

A tarifa de serviços de esgotamento sanitário corresponde a um percentual do valor cobrado pelo consumo real de água do imóvel. Quer saber mais? Acesse o QR Code.

TRIBUTOS INCIDENTES SOBRE O FATURAMENTO: PIS/COFINS - VALOR: R\$ 8,58  
Informações gerais

GANHE MAIS DE 2.000 REAIS EM CREDITOS COM A CONTA PREMIADA COPASA. PARTICIPE AGORA E TRANSFORME SUA CONTA EM PREMÍOS. ACESSE: WWW.CONTAPREMIADACOPASA.COM.BR

## PAGAMENTO



Número da fatura  
001.25.82870744-0

Cód. débito automático  
0 013 410 120 1

MÊS / REF.  
12/2025

VENCIMENTO  
10/01/2026

TOTAL A PAGAR  
\*\*\*\*\*R\$129,94

PAGUE COM PIX

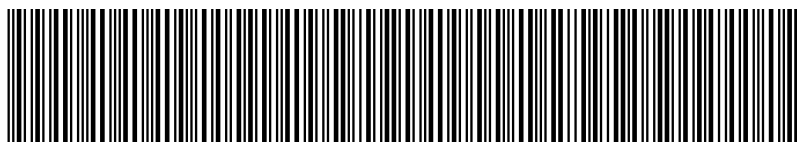

82690000001-7 29940019100-1 12582870744-3 03158950552-3



## ECONOMIZE

O meio ambiente e seu bolso vão agradecer.



### MÉDIA POR USUÁRIO

Segundo a ONU cada pessoa necessita de 3,3 mil litros de água/mês, ou seja, 100 litros de água por dia para atender às necessidades de consumo e higiene.



### CONSUMO CONSCIENTE

Você estabelece como rotina acompanhar a leitura do medidor.



### DIMINUIÇÃO DO CONSUMO

Entre no site da Copasa e confira nossas dicas.



### FUTURO DO PLANETA!

Garanta um futuro com água para as próximas gerações.



NOTA FISCAL / FATURA DE SERVIÇOS

ESSA CONTA É DO MÊS DE:  
DEZEMBRO/2025

Quando foi emitida?  
12/01/2026

Matrícula  
0 013 410 120 1

Identificador  
0 013 837 386 8

## COMO FAÇO A LEITURA DO MEU CONSUMO DE ÁGUA?

1 **HIDRÔMETRO**  
É o seu medidor de água

2 **NÚMEROS PRETOS**  
Registram o consumo em m<sup>3</sup> (metros cúbicos), sendo que 1m<sup>3</sup> equivale a 1.000 litros de água

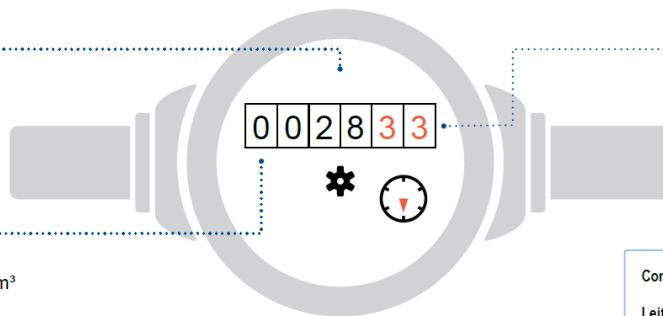

3 **NÚMEROS VERMELHOS**  
Apontam os litros consumidos

Como calcular o consumo:

Leitura atual no medidor - Leitura anterior

Está na última fatura

### ISSO É DA SUA CONTA

Se tiver dúvidas sobre a fatura, anote a sequência de números pretos que aparecem no hidrômetro. Procure a Copasa antes do vencimento da sua conta.

### QUER SABER MAIS?

Dados sobre a qualidade da água, vazamentos, níveis das represas, dicas de uso racional da água, tarifa social e critérios para o benefício, acesse: [www.copasa.com.br](http://www.copasa.com.br)

### INCENTIVAMOS A AUTOLEITURA

Cinco dias antes da data da leitura programada para o seu imóvel, acesse a Agência Virtual e informe os números em preto que aparecem no hidrômetro.

Autenticação

## FALE COM A COPASA



App Copasa Digital  
IOS e Android



Agência Virtual e Webchat  
[copasa.com.br](http://copasa.com.br)



(31) 99770 7000



0800 0300 115

## Ouvidoria Copasa

Se não gostou da solução apresentada no primeiro atendimento, sugerimos o contato com a nossa ouvidoria: 0800 031 0866 | [copasa.com.br/ouvidoria](http://copasa.com.br/ouvidoria)

Ouvidoria ARSAE-MG: Se a manifestação não for resolvida no prazo informado pela Ouvidoria da Copasa, acione a Ouvidoria da ARSAE-MG com o número do protocolo: 0800 031 9293 | [arsae.mg.gov/ouvidoria](http://arsae.mg.gov/ouvidoria) | WhatsApp (31) 3915 9293

## AQUI TEM COPASA

Quer saber mais sobre a Copasa e sua conta? Acesse o QR CODE apontando a câmera do seu celular ou visite nosso site: [www.copasa.com.br](http://www.copasa.com.br)



## GUIA DO CLIENTE

Um manual com informações importantes para que você possa utilizar nossos serviços de forma leve e tranquila. **Acesse o guia pelo QR Code.**



## CADASTRO ATUALIZADO

Manter seu cadastro atualizado traz mais agilidade e segurança no seu atendimento. Além disso, você poderá receber informações sobre obras, campanhas e benefícios.

## A CONTA NÃO CHEGOU?

Acesse nossos canais digitais e retire a 2ª via. Você também pode se cadastrar para receber sua conta por e-mail. **É mais agilidade e facilidade para você.**

## PAGAMENTO RÁPIDO E FÁCIL

Pague sua conta com pix. Se preferir, você pode colocar a conta em débito automático. Acesse o site ou app do seu banco e informe o número da matrícula.

## MANTENHA O PAGAMENTO EM DIA

Evite corte no fornecimento de água, cobrança de juros, multas, correção monetária e que seu CPF/CNPJ seja inscrito em órgãos de proteção ao crédito.



@aquitemcopasa