



MINISTÉRIO DA JUSTIÇA  
E SEGURANÇA PÚBLICA

**TCO**

Termo Circunstanciado de Ocorrência  
Nº 3312956231213103800



**PRF**

### IDENTIFICAÇÃO DOS POLICIAIS

<b>POLICIAL RESP.:</b> NUNES	<b>MATRÍCULA:</b> 3312956
<b>LOTAÇÃO:</b> 1ª DELEGACIA EM ARAGUAINA - TO	
<b>POLICIAL AUX.:</b> RONALDO SILVA	<b>MATRÍCULA:</b> 3313331
<b>LOTAÇÃO:</b> 1ª DELEGACIA EM ARAGUAINA - TO	
<b>POLICIAL AUX.:</b> PARENTE	<b>MATRÍCULA:</b> 3263464
<b>LOTAÇÃO:</b> 1ª DELEGACIA EM ARAGUAINA - TO	
<b>POLICIAL AUX.:</b> MENDES SANTOS	<b>MATRÍCULA:</b> 3266755
<b>LOTAÇÃO:</b> 1ª DELEGACIA EM ARAGUAINA - TO	
<b>POLICIAL AUX.:</b> DANIEL SANTOS	<b>MATRÍCULA:</b> 3211801
<b>LOTAÇÃO:</b> NÚCLEO DE POLICIAMENTO E FISCALIZAÇÃO - DEL07-GO	
<b>POLICIAL AUX.:</b> SACRAMENTO	<b>MATRÍCULA:</b> 3311659
<b>LOTAÇÃO:</b> 1ª DELEGACIA EM ARAGUAINA - TO	
<b>POLICIAL AUX.:</b> EDIVALDO MACHADO	<b>MATRÍCULA:</b> 2150730
<b>LOTAÇÃO:</b> NÚCLEO DE POLICIAMENTO E FISCALIZAÇÃO - DEL03-RO	

### ENCAMINHAMENTO DA OCORRENCIA

**COMARCA:** TOCANTINOPOLIS - TOCANTINOPOLIS/TO      **A APRAZAR:** Juizado Especial Criminal

### INFORMAÇÕES GERAIS

<b>AUTOR:</b> RONALDO ANTONIO ADAM	
<b>DATA:</b> 13/12/2023	<b>HORÁRIO:</b> 10:38
<b>UNID. ORG.:</b> Unidade Operacional em Palmeiras do Tocantins/TO	
<b>UNID. PART.:</b> Unidade Operacional em Palmeiras do Tocantins/TO	<b>BR:</b> 230
<b>KM:</b> 70.0	<b>SENTIDO DA VIA:</b> Decrescente
<b>MUNICÍPIO:</b> LUZINOPOLIS	<b>UF:</b> TO

### ENQUADRAMENTO

**ARTIGO:** 46    **LEI:** 9.605/1998 (do Meio Ambiente)

Transportar, adquirir, vender, madeira, lenha, carvão sem licença válida

assinado eletronicamente

PRF NUNES



MINISTÉRIO DA JUSTIÇA  
E SEGURANÇA PÚBLICA

TCO

Termo Circunstanciado de Ocorrência  
Nº 3312956231213103800



PRF

## ENVOLVIDOS

### ENVOLVIDO Nº 1

#### QUALIFICAÇÕES

**Autor** - Transportar, adquirir, vender, madeira, lenha, carvão sem licença válida

#### IDENTIFICAÇÃO

**NOME:** IMAPA LTDA

**CNPJ:** 44.389.414/0001-20

**DOCUMENTO:**

**TELEFONE:** (91) 83613220

**E-mail:** Nulo ou Inaplicável

**ÓRGÃO EXPEDIDOR:** Não Informado

#### ENDEREÇO

**LOGRADOURO:** PA 140 KM 3,5, SN

**BAIRRO:** INDUSTRIAL

**MUNICÍPIO:** TOME-ACU/PA

**COMPLEMENTO:** Nulo ou Inaplicável

**CEP:** 68680-000

### ENVOLVIDO Nº 2

#### QUALIFICAÇÕES

**Autor** - Transportar, adquirir, vender, madeira, lenha, carvão sem licença válida

#### IDENTIFICAÇÃO

**NOME:** M R MATERIAIS PARA CONSTRUCAO LTDA

**CNPJ:** 05.115.213/0001-82

**DOCUMENTO:**

**TELEFONE:** (77) 34501022

**E-mail:** Nulo ou Inaplicável

**ÓRGÃO EXPEDIDOR:** Não Informado

#### ENDEREÇO

**LOGRADOURO:** SAO BENTO, 22

**BAIRRO:** CENTRO

**MUNICÍPIO:** BARRA DA ESTIVA/BA

**COMPLEMENTO:** LOJA

TERREO

**CEP:** 46650-000

### ENVOLVIDO Nº 3 (DETIDO)

#### QUALIFICAÇÕES

**Autor** - Transportar, adquirir, vender, madeira, lenha, carvão sem licença válida

#### IDENTIFICAÇÃO

**NOME:** Ronaldo Antonio Adam

**PAI:** Luiz Adam

**NATURALIDADE:** Galvao/SC

**SEXO:** MASCULINO

**ESTADO CIVIL:** Solteiro

**TELEFONE:** (49)99979-8262

**CPF:** 039.875.169-25

**DOCUMENTO:** Carteira de Identidade (RG)

**ESCOLARIDADE:** Ensino fundamental completo

**NOME SOCIAL:** Nulo ou Inaplicável

**ORIENTAÇÃO SEXUAL:** HETEROSSEXUAL

**ALCUNHA:** Nulo ou Inaplicável

**MÃE:** Dorati Dos Santos Adam

**NACIONALIDADE (País):** Brasil

**NASCIMENTO:** 12/03/1984

**PROFISSÃO:** motorista

**e-mail:** samsungmeu419@gmail.com

**CNH:** 03940991884

**ÓRGÃO EXPEDIDOR:** 4733316/SSP-SC

**ETNIA:** Branco

**IDENTIDADE DE GÊNERO:** MASCULINO

#### ENDEREÇO

**LOGRADOURO:** rua linha bonita, 33

**BAIRRO:** zona rural

**MUNICÍPIO:** ARVOREDO/SC

**COMPLEMENTO:** Casa

**CEP:** 89800-000

1ª Via - Órgão Recebedor; 2ª Via - PRF

Assinado eletronicamente por NUNES, Mat. 3312956, em 17/12/2023, às 14:58, conforme horário oficial de Brasília/DF. A autenticidade deste documento pode ser conferida no site <https://www.prf.gov.br/bop>, informando-se a chave de acesso YYkUo1jclQQJVU8S.

Versão nº 1 do documento, gerado no dia 18/12/2023, às 09:45.

Pág.2



MINISTÉRIO DA JUSTIÇA  
E SEGURANÇA PÚBLICA

## TCO

Termo Circunstanciado de Ocorrência  
Nº 3312956231213103800



**PRF**

### ENVOLVIDOS

#### ENVOLVIDO Nº 3 (DETIDO)

##### VEÍCULO OCUPADO

PLACA: QJD3B99

POSIÇÃO: Condutor

#### ENVOLVIDO Nº 4

##### QUALIFICAÇÕES

Autor - Transportar, adquirir, vender, madeira, lenha, carvão sem licença válida

##### IDENTIFICAÇÃO

NOME: TRANSPORTES XANXERE LTDA

TELEFONE: (49) 98159227

CNPJ: 50.978.744/0001-53

E-mail: Nulo ou Inaplicável

DOCUMENTO:

ÓRGÃO EXPEDIDOR: Não Informado

##### ENDEREÇO

LOGRADOURO: BRASIL, 716

COMPLEMENTO: Nulo ou Inaplicável

BAIRRO: CENTRO

CEP: 89820-000

MUNICÍPIO: XANXERE/SC

### VEÍCULOS

#### VEÍCULO Nº 1

PLACA: QJD3B99/SC

RECUPERADO? Não

ANO FAB./MOD.: 2017/2018

MARCA: M.BENZ

MODELO: ACTROS 2546LS

RENAVAM: 01142052645

COR: BRANCA

CHASSI: 9BM934251JS043242

Nº. MOTOR: 460984U1020313

PROPRIETÁRIO: CENTRO DE FORMACAO DE CONDUTORES NOVAME

CPF/CNPJ: 76340744000117

ENCAMINHAMENTO: JUIZADO ESPECIAL CRIMINAL

#### VEÍCULO Nº 2

PLACA: RYJ4J56/SC

RECUPERADO? Não

ANO FAB./MOD.: 2023/2023

MARCA: SR

MODELO: VIDEIRA CF 3EAG

RENAVAM: 01359488348

COR: PRETA

CHASSI: 92LSR3EAGPV000040

Nº. MOTOR: Nulo ou Inaplicável

PROPRIETÁRIO: AUTO CERTO XANXERE LTDA

CPF/CNPJ: 43367566000169

ENCAMINHAMENTO: JUIZADO ESPECIAL CRIMINAL



MINISTÉRIO DA JUSTIÇA  
E SEGURANÇA PÚBLICA

## TCO

Termo Circunstanciado de Ocorrência  
Nº 3312956231213103800



### RELATÓRIO POLICIAL

Em 13 de Dezembro do ano de 2023, por volta das 10 horas 38 minutos, no km 70 da BR 230, sentido decrescente, no município de Luzinópolis/TO, esta equipe de PRFs deu ordem de parada e procedeu à fiscalização do veículo caminhão-trator M.BENZ Actros 2546 Ls, cor branca e placa QJD-3B99/SC de propriedade de CENTRO DE FORMAÇÃO DE CONDUTORES NOVAME, cnpj; 76.340.744/0001-17 e no semirreboque Sr/Videira CF 3EAG, cor preta e placa RYJ-4J56/SC de propriedade AUTO CERTO XANXERE LTDA cnpj: 43.367566/0001-69, os quais eram conduzidos por RONALDO ANTONIO ADAM, CPF: 039.875.169-25. Após a abertura do compartimento de carga, observou-se que a carga transportada era de madeira nativa na forma serrada.

Solicitados os documentos necessários para o seu transporte, o motorista apresentou uma DAMDFE de nº 995 série 01, uma DACTE de nº 1088 série 01 DANFE de número 001.179 série 01 e chave de acesso 1523 1244 3894 1400 0120 5500 1000 0011 7910 4001 1798 , a qual era acompanhada da Guia Florestal nº 1199402 e código de consulta nº 2728242506406829 que trata do transporte de 35.657 m<sup>3</sup> de madeira serrada da espécies:

- I - Bowdichia nitida Spruce;
- II - Dipteryx odorata Willd;
- III - Caraipa Grandiflora;
- IV - Pouteria Biloculares.

O emitente da DANFE e da GF<sub>i3</sub> é a empresa IMAPA LTDA, CNPJ: 44.389.414/0001-20, INSCRIÇÃO ESTADUAL: 15-802823-6, CADASTRO TÉCNICO FEDERAL Nº 8033595, logradouro: rodovia estadual/PA 140 S/n, Bairro Industrial Tomé-Açu/PA.

O destinatário da DAMFE e da GF<sub>i3</sub> é a empresa MR MATERIAIS PARA CONSTRUÇÃO LTDA, CNPJ: 05.115.213/0001-82, INSCRIÇÃO ESTADUAL Nº 57687188, logradouro; Avenida São Bento nº 22 Barra da Estiva/BA.

O transportador é a empresa CEGONHAS XANXERE LTDA, CNPJ; 50.978.744/0001-53, LOGRADOURO: Avenida Brasil nº 716, Centro, Xanxere/SC .



MINISTÉRIO DA JUSTIÇA  
E SEGURANÇA PÚBLICA

## TCO

Termo Circunstanciado de Ocorrência  
Nº 3312956231213103800



### RELATÓRIO POLICIAL

As GF3is e NFes mostraram-se autênticas e concordantes, contudo, após uma primeira inspeção na carga, foram identificadas algumas incongruências. A documentação informa tratar-se de 35.65 m<sup>3</sup> de madeira serrada, o qual, após a realização da cubagem, obteve-se 39.10 m<sup>3</sup> (2,45 x 1,60 x 14,25 x 0,70), para a obtenção desse volume geométrico foi utilizado a fórmula altura x largura x comprimento x 0,70, verificando-se que a volumetria estava em desacordo com o declarado na GF. Solicitada a retirada da lona da carga, a equipe procedeu à retirada de amostras de madeira para verificar a procedência do material transportado, ao que foi verificado que uma certa quantidade de peças (essências) não estavam de acordo com a Guia Florestal. Analisando macroscopicamente as amostra de 1 a 10 (em anexo), tomadas em carga para exames, constatou-se que as mesmas apresentam características semelhantes à:

Amostras 4, 5, 8, 9 e 10: Peltogyne sp ; ( Não consta na GF)

Amostras 2; pouteria ; (consta na GF)

Amostras 1; e 7:Tachigali ; ( Não consta na GF)

Amostra 3: Endopleura uchi; ( Não consta na GF)

Amostra 6: Lecythis Lurida; (Não consta na GF).

As amostras 1, 3, 4, 5, 6, 7, 8, 9 e 10 não constam na GF3i o que vai contra o artigo 48 da Instrução Normativa N° 21/2014 do IBAMA que determina que o documento de Origem Florestal será considerado inválida quando houver divergência de espécies declaradas. Outra irregularidade que consta na GF3i é a ROTA GENÉRICA utilizada pelo condutor. Vale ressaltar que há a necessidade de uma descrição completa da rota utilizada de acordo com a Portaria do IBAMA 21/2023 artigo 43Art. 43. É obrigatório o preenchimento dos campos relativos ao meio de transporte, à(s) placa(s) ou registro do(s) veículo(s) ou da(s) embarcação(ões) a ser(em) utilizada(s), assim como a descrição completa da rota de transporte para cada trecho a ser percorrido. O anexo da portaria também preconiza que a descrição completa da rota deverá agregar todos esses trechos com exatidão, incluindo, entre as cidades discriminadas, os acidentes geográficos, rios, postos de fiscalização e, quando presentes, também os portos fluviais de



MINISTÉRIO DA JUSTIÇA  
E SEGURANÇA PÚBLICA

**TCO**

Termo Circunstanciado de Ocorrência  
Nº 3312956231213103800



**PRF**

## RELATÓRIO POLICIAL

embarque e desembarque. Entende-se que o conhecimento desta última informação pode ser utilizado para facilitar diligências e recuperar documentação de despachos que comprovem que a carga efetivamente passou pelo porto.

A volumetria também estava em desacordo com a declarada, pois na GF esta declarada 35.65 m<sup>3</sup>, mas após a medição foi constatada a volumetria de 39.10 m<sup>3</sup>, contrariando o artigo 48 I - quantidade/volume ou ESPÉCIE de produto transportado diferente do autorizado/declarado.

Diante das irregularidades constatadas, fica caracterizada o crime do artigo 46 da lei 9.605/1988 - Receber ou adquirir, para fins comerciais ou industriais, madeira, lenha, carvão e outros produtos de origem vegetal, sem exigir a exibição de licença do vendedor, outorgada pela autoridade competente, e sem munir-se da via que deverá acompanhar o produto até final beneficiamento:

Pena - detenção, de seis meses a um ano, e multa.

Parágrafo único. Incorre nas mesmas penas quem vende, expõe à venda, tem em depósito, transporta ou guarda madeira, lenha, carvão e outros produtos de origem vegetal, sem licença válida para todo o tempo da viagem ou do armazenamento, outorgada pela autoridade competente

Fica caracterizada a agravante prevista no art 15 da lei 9.605/1998:

I - reincidência nos crimes de natureza ambiental ( para a empresa IMAPA);

II - ter o agente cometido a infração:

- a) para obter vantagem pecuniária;
- n) mediante fraude ou abuso de confiança;

A identificação das espécies se deu pela análise macroscópica, sob lupa de 10x de aumento, das características anatômicas da madeira em sua superfície transversal, características estas comparadas com a literatura científica disponível e com a coleção referência de amostras identificadas pelo Laboratório de Produtos Florestais do Serviço Florestal Brasileiro – LPF.



MINISTÉRIO DA JUSTIÇA  
E SEGURANÇA PÚBLICA

**TCO**

Termo Circunstanciado de Ocorrência  
**Nº 3312956231213103800**



## RELATÓRIO POLICIAL

A Instrução Normativa Nº 21/2014 do IBAMA determina que: Art. 48. O Documento de Origem Florestal será considerado inválido para todos os efeitos quando forem verificadas quaisquer das situações abaixo, entre outras, durante o transporte: I - quantidade/volume ou ESPÉCIE de produto transportado diferente do autorizado/declarado, ressalvada a hipótese prevista no art. 53; Por fim, estabelece que a divergência entre quaisquer informações da GF e do documento fiscal, e destes com a carga transportada, também sujeita os infratores às sanções previstas na Lei nº 9.605, de 12 de fevereiro de 1998, e no Decreto nº 6.514, de 22 de julho de 2008.”

O senhor RONALDO ANTONIO ADAM , na qualificação de AUTOR de transportar madeira, lenha, carvão sem licença válida, assinou termo de compromisso para comparecer em audiência a ser agendada junto ao Juizado. Também foi informado ao motorista a necessidade de entrar em contato com o Juizado para manter atualizado seu endereço e telefone de contato caso houvesse alguma mudança daqueles já informados neste procedimento. Além disso, ficam ainda qualificados, a princípio, os seguintes envolvidos, conforme apurado, a empresa IMAPA LTDA , na qualificação de AUTORA de VENDER, madeira, lenha, carvão sem licença válida; a empresa MR MATERIAIS PARA CONSTRUÇÃO LTDA , na qualificação de AUTORA de ADQUIRIR madeira, lenha, carvão sem licença válida. Ficaram apreendidos provisoriamente junto ao pátio da PRF de Aguiarnópolis/TO (DRV nº 32002312131543-421 e nº 32002312131556-048), à disposição do órgão ambiental competente e da Justiça, os veículos caminhão-trator M.BENZ Actros 2546 Ls, cor branca e placa QJD-3B99/SC e o semirreboque Sr/Videira CF 3EAG, cor preta e placa RYJ-4J56/SC , juntamente com os 39.10m<sup>3</sup> de madeira serrada. O senhor RONALDO ANTONIO ADAM não possui registros anteriores na PRF por crimes ambientais, ele declarou que era apenas o motorista que iria fazer o frete, que não tem conhecimento sobre o assunto e que não sabia que a carga de madeira estava irregular. A empresa IMAPA LTDA é contumaz na prática do crime de transportar madeira, lenha, carvão sem licença válida, sendo que possui diversos registros, confeccionados pela Polícia Rodoviária Federal, são eles:

1516536220417132044 TCO IMAPA LTDA



MINISTÉRIO DA JUSTIÇA  
E SEGURANÇA PÚBLICA

## TCO

Termo Circunstanciado de Ocorrência  
Nº 3312956231213103800



### RELATÓRIO POLICIAL

1289822230423084010 TCO IMAPA LTDA  
1289822230424062006 TCO IMAPA LTDA  
1289822230429052533 TCO IMAPA LTDA  
1990739230508005523 TCO IMAPA LTDA  
1990739230508010033 TCO IMAPA LTDA  
3263693230516001522 TCO IMAPA LTDA  
1516536230530184512 TCO IMAPA LTDA  
1986459230902140047 TCO IMAPA LTDA  
3312604231018180021 TCO IMAPA LTDA.

A empresa MR MATERIAIS PARA CONSTRUÇÃO LTDA não possui registros anteriores na PRF.

*assinado eletronicamente*

---

PRF NUNES



MINISTÉRIO DA JUSTIÇA  
E SEGURANÇA PÚBLICA

**TCO**  
Termo Circunstanciado de Ocorrência  
Nº 3312956231213103800



**PRF**

**ITENS APREENDIDOS**

GRUPO/CATEGORIA	DESCRIÇÃO	QUANT.	UNID.
Madeiras	Nativas	39.1	m <sup>3</sup>



MINISTÉRIO DA JUSTIÇA  
E SEGURANÇA PÚBLICA

TCO

Termo Circunstanciado de Ocorrência  
Nº 3312956231213103800



**PRF**

Anexo 1 - CNH do motorista: RONALDO ANTONIO ADAM

REPUBLICA FEDERATIVA DO BRASIL  
MINISTÉRIO DA INFRAESTRUTURA  
DEPARTAMENTO NACIONAL DE TRANSITO  
CARTEIRA NACIONAL DE HABILITAÇÃO

NOME  
RONALDO ANTONIO ADAM

DOC. IDENTIDADE / ÓRG. EMISSOR/UF  
4733316 SSP SC

CPF 039.875.169-25 DATA NASCIMENTO 12/03/1984

FILIAÇÃO  
LUIZ ADAM  
DORATI DOS SANTOS ADAM

PERMISSÃO ACC CAT.HAB  
AE

Nº REGISTRO 03940991884 VALIDADE 27/07/2025 1ª HABILITAÇÃO 20/09/2006

OBSERVAÇÕES  
CETCP  
EAR

ASSINATURA DO PORTADOR

LOCAL CHAPECÓ, SC DATA DE EMISSÃO 14/08/2020

ASSINATURA DO EMISSOR  
Sandra Mara Pereira  
Diretora Estadual de Trânsito  
94880660740  
SC156998238

SANTA CATARINA

VÁLIDA EM TODO O TERRITÓRIO NACIONAL 2011857248

PROIBIDO PLASTIFICAR 2011857248

Digitalizado com CamScanner

1ª Via - Órgão Receptor; 2ª Via - PRF

Assinado eletronicamente por NUNES, Mat. 3312956, em 17/12/2023, às 14:58, conforme horário oficial de Brasília/DF. A autenticidade deste documento pode ser conferida no site <https://www.prf.gov.br/bop>, informando-se a chave de acesso YYkUo1jclQQJVU8S.

Versão nº 1 do documento, gerado no dia 18/12/2023, às 09:45.



MINISTÉRIO DA JUSTIÇA  
E SEGURANÇA PÚBLICA

TCO

Termo Circunstanciado de Ocorrência  
Nº 3312956231213103800



PRF

Anexo 2 - CRLV do caminhão-tractor e do semirreboque

**REPÚBLICA FEDERATIVA DO BRASIL**  
MINISTÉRIO DA INFRAESTRUTURA  
DEPARTAMENTO NACIONAL DE TRÂNSITO - DENATRAN

gov.br

DETRAN - SC  
CERTIFICADO DE REGISTRO E LICENCIAMENTO DE VEÍCULO - DIGITAL

CÓDIGO RENAVAM  
01142052645

PLACA  
QJD3B99

EXERCÍCIO  
2023

ANO FABRICAÇÃO  
2017

ANO MODELO  
2018

NÚMERO DO CRV  
233845772832

Valide este QRCode com app Vite

CÓDIGO DE SEGURANÇA DO CLA  
91109410518

CAT  
\*\*\*

MARCA / MODELO / VERSÃO  
M. BENZ/ACTROS 2546LS

ESPÉCIE / TIPO  
TRACAO CAMINHAO TRATOR

PLACA ANTERIOR / UF  
QJD3199/SC

CHASSI  
9BM934251JS043242

COR PREDOMINANTE  
BRANCA

COMBUSTÍVEL  
DIESEL

CATEGORIA  
ALUGUEL

CAPACIDADE  
\* . \*

POTÊNCIA/CILINDRADA  
460CV/\*\*\*\*

PESO BRUTO TOTAL  
23.0

MOTOR  
460984U1020313

CMT  
60.0

EROS  
3

LOTAÇÃO  
02P

CARROCERIA  
CABINE ESTENDIDA

NOME  
CENTRO DE FORMACAO DE CONDUTORES NOVAME

CPF / CNPJ  
76.340.744/0001-17

LOCAL  
XANXERE SC

DATA  
16/10/2023

ASSINADO DIGITALMENTE PELO DETRAN

DADOS DO SEGURO DPVAT

CAT. TARIF *	DATA DE QUITAÇÃO *	PAGAMENTO <input type="checkbox"/> COTA ÚNICA <input type="checkbox"/> PARCELADO
REPASSE OBRIGATÓRIO AO FUNDO NACIONAL DE SAÚDE (R\$) *	CUSTO DO BILHETE (R\$) *	CUSTO EFETIVO DO SEGURO (R\$) *
REPASSE OBRIGATÓRIO AO DEPARTAMENTO NACIONAL DE TRÂNSITO (R\$) *	VALOR DO IOF (R\$) *	VALOR TOTAL A SER PAGO PELO SEGURADO (R\$) *

OBSERVAÇÕES DO VEÍCULO  
COMODATÁRIO 20-10-2028 DOC 50978744000153  
ALIENAÇÃO FIDUCIÁRIA

INFORMAÇÕES DO SEGURO DPVAT

MENSAGENS DENATRAN

**CARTEIRA DIGITAL DE TRÂNSITO**

Para sua comodidade, você pode acessar este documento diretamente pelo seu celular. Baixe o aplicativo **Carteira Digital de Trânsito - CDT** e tenha acesso ao licenciamento de seu veículo além de muitas outras funcionalidades.

Com a Carteira Digital de Trânsito - CDT você pode:

- Consultar suas infrações e pagar multas com desconto.
- Assinar a versão digital do CNH (para CNH emitida neste sistema).
- Assinar a versão digital desde Licenciamento extra veículo.
- Compartilhar o licenciamento com até 5 pessoas.
- Indicar o principal condutor.
- Renovar a placa de veículo.

DENATRAN

Digitalizado com CamScanner



MINISTÉRIO DA JUSTIÇA  
E SEGURANÇA PÚBLICA

TCO

Termo Circunstanciado de Ocorrência  
Nº 3312956231213103800



PRF

REPÚBLICA FEDERATIVA DO BRASIL  
MINISTÉRIO DA INFRAESTRUTURA  
DEPARTAMENTO NACIONAL DE TRÂNSITO - DENATRAN

gov.br

DETRAN - SC  
CERTIFICADO DE REGISTRO E LICENCIAMENTO DE VEÍCULO - DIGITAL

CÓDIGO RENAVAM  
01359488348

PLACA  
RYJ4J56

EXERCÍCIO  
2023

ANO FABRICAÇÃO  
2023

ANO MODELO  
2023

NÚMERO DO CRV  
233823063740

CÓDIGO DE SEGURANÇA DO CLA  
58097471820

CAT  
\*\*\*

MARCA / MODELO / VERSÃO  
SR/VIDEIRA CF 3EAG

ESPÉCIE / TIPO  
CARGA SEMI-REBOQUE

PLACA ANTERIOR / UF  
RYJ4J56/SC

CHASSI  
92LSR3EAGPV000040

COR PREDOMINANTE  
PRETA

COMBUSTÍVEL

QR Code

Valide este QRCode com app Via

CATEGORIA  
ALUGUEL

CAPACIDADE  
16.3

POTÊNCIA/CILINDRADA  
OCV/\*\*\*\*

PESO BRUTO TOTAL  
25.5

MOTOR

CMT  
\*.\*

EROS  
3

LOTAÇÃO  
00P

CARROCERIA  
CARROCERIA FECHADA

NOME  
AUTO CERTO XANXERE LTDA

CPF / CNPJ  
43.367.566/0001-69

LOCAL  
XANXERE SC

DATA  
19/09/2023

ASSINADO DIGITALMENTE PELO DETRAN

DADOS DO SEGURO DPVAT

CAT. TARIF  
\*

DATA DE QUITAÇÃO  
\*

PAGAMENTO  
 COTA ÚNICA  PARCELADO

REPASSE OBRIGATÓRIO AO FUNDO NACIONAL DE SAÚDE (R\$)  
\*

CUSTO DO BILHETE (R\$)  
\*

CUSTO EFETIVO DO SEGURO (R\$)  
\*

REPASSE OBRIGATÓRIO AO DEPARTAMENTO NACIONAL DE TRÂNSITO (R\$)  
\*

VALOR DO IOF (R\$)  
\*

VALOR TOTAL A SER PAGO PELO SEGURADO (R\$)  
\*

OBSERVAÇÕES DO VEÍCULO  
SEM OBSERVAÇÕES

INFORMAÇÕES DO SEGURO DPVAT

MENSAGENS DENATRAN

CARTEIRA DIGITAL DE TRÂNSITO

Para sua comodidade, você pode acessar este documento digitalmente pelo seu celular. Baixe o aplicativo Carteira Digital de Trânsito - CDT e tenha acesso ao licenciamento de seu veículo além de muitas outras funcionalidades. Com a Carteira Digital de Trânsito - CDT você pode:

- Consultar suas infrações e pagar multas com desconto
- Acessar a versão digital da CNH (para quem possui essa versão)
- Acessar a versão digital desde Licenciamento e Cartão Digital
- Compartilhar o licenciamento com até 5 pessoas
- Indicar o principal condutor
- Receber avisos de recall

DEATRAN

Baixe agora a Carteira Digital de Trânsito - CDT nas lojas Google Play ou App Store e tenha na palma da sua mão todos os documentos para você condicionar seu veículo com tranquilidade e segurança!

Digitalizado com CamScanner

1ª Via - Órgão Recebedor; 2ª Via - PRF

Assinado eletronicamente por NUNES, Mat. 3312956, em 17/12/2023, às 14:58, conforme horário oficial de Brasília/DF. A autenticidade deste documento pode ser conferida no site <https://www.prf.gov.br/bop>, informando-se a chave de acesso YYkUo1jcIQQJVU8S.

Versão nº 1 do documento, gerado no dia 18/12/2023, às 09:45.

Pág.12



MINISTÉRIO DA JUSTIÇA  
E SEGURANÇA PÚBLICA

TCO

Termo Circunstanciado de Ocorrência  
Nº 3312956231213103800



PRF

Anexo 3 - DAMDFE

		C J BRITO DE AVIZ LTDA R SAO FRANCISCO 793 AURORA DO PARÁ 68658-000 AURORA DO PARÁ - PA CNPJ:50.442.392/0001-17 IE:158914074 RNTRC:00000000 TELEFONE:(00) 00000-0000			
DAMDFE - Documento Auxiliar do Manifesto de Documentos Fiscais Eletrônicos					
MODELO	SERIE	NÚMERO	PL	DATA E HORA DE EMISSÃO	UF CARREG. UF DESCARREG.
58	1	095	171	06/12/2023 10:45:40 GMT-03:00	PA PA
FORMA DE EMISSÃO		PREVISÃO DE INÍCIO DA VIAGEM		INSC. SUFRAMA	
NORMAL		06/12/2023 10:45:40 GMT-03:00			
TIPO DO EMITENTE		TIPO DO AMBIENTE		CARGA POSTERIOR	
FILIAL/ADM DE SERVIÇO DE TRANSPORTE		PRODUÇÃO		NÃO	
MODAL RODOVIÁRIO DE CARGA					
INFORMAÇÕES PARA ANTT					
QTD. CT-e	QTD. NF-e	PESO TOTAL	VALOR TOTAL		
1		32000,0 Kg	R\$ 23.418,66		
VEÍCULOS			CONDUTORES		
PLACA	UF	RNTRC	RENAVAM	CPF	NOME
QJD3B99	SC	56082600	00000000000	039.875.169-25	RONALDO ANTONIO ADAM
RYJ4156	SC	000000000	00000000000		
DADOS DO CIOT					
CIOT			CPF/CNPJ		
000000000000			039.875.169-25		
INFORMAÇÕES DE VALE PEDÁGIO					
CNPJ DA FORNECEDORA	CPF/CNPJ DO RESPONSÁVEL	NÚMERO DO COMPROVANTE	VALOR DO VALE-PEDÁGIO		
PERCURSO					
TO /					
INFORMAÇÕES DA COMPOSIÇÃO DA CARGA					
Município	Informações dos Docs. Fiscais Vinculados ao Manifesto		Município	Informações dos Docs. Fiscais Vinculados ao Manifesto	
BARRA DA ESTIVA	CT-e Chave: 152312504239200011757001000001084100000001				
INFORMAÇÕES SOBRE OS SEGUROS					
RESPONSÁVEL	NOME DA SEGURADORA		NÚMERO DA APÓLICE		
Emitente do MDF-e	PORTO SEGURO CNPJ: 00.000.000/0000-00		000000000000000		
NÚMEROS DAS AVERBAÇÕES	000000000				
INFORMAÇÕES COMPLEMENTARES DE INTERESSE DO CONTRIBUINTE					
INFORMAÇÕES ADICIONAIS DE INTERESSE DO FISCO					

Digitalizado com CamScanner

1ª Via - Órgão Receptor; 2ª Via - PRF

Assinado eletronicamente por NUNES, Mat. 3312956, em 17/12/2023, às 14:58, conforme horário oficial de Brasília/DF. A autenticidade deste documento pode ser conferida no site <https://www.prf.gov.br/bop>, informando-se a chave de acesso YYkUo1jclQJVVUS.

Versão nº 1 do documento, gerado no dia 18/12/2023, às 09:45.



MINISTÉRIO DA JUSTIÇA  
E SEGURANÇA PÚBLICA

TCO

Termo Circunstanciado de Ocorrência  
Nº 3312956231213103800



PRF

Anexo 4 - DACTE

NOME		DECLARO QUE RECEBI OS VOLUMES DESTES CONHECIMENTOS EM PERFEITO ESTADO PELO QUE DOU POR CUMPRIDO O PRESENTE CONTRATO DE TRANSPORTE	
RG		TERMINO DA PRESTACAO - DATA/HORA	CTE
ASSINATURA / CARIMBO		INICIO DE PRESTACAO - DATA/HORA	NRO. DOCUMENTO 1088
DOCUMENTO AUXILIAR DO CONHECIMENTO DE TRANSPORTE ELETRONICO		SÉRIE 1	
<b>DACTE</b> C J BRITO DE AVIZ LTDA R SAO FRANCISCO 793 AURORA DO PARÁ 68658-000 AURORA DO PARÁ - PA CNPJ:50.442.392/0001-17 IE:158914074 RNTRC:00000000		MODAL RODOVIÁRIO	PÁGINA 1/1
MODELO 57 SÉRIE 1 NÚMERO 1088 DATA E HORA DE EMISSÃO 08/12/2023 10:42:45 GMT-03:00 INSC. SUFRAMA Consulta em <a href="http://www.cte.fazenda.gov.br/portal">www.cte.fazenda.gov.br/portal</a>  1523.1250.4423.9200.0117.5708.1000.0010.8810.0000.0001		CTE GLOBALIZADO NÃO	
REMETENTE: IMAPA LTDA ENDEREÇO: RODOVIA PA 140 KM 3,5 SN - 0 - INDUSTRIAL CEP: 68680-000 MUNICÍPIO: TOME-AÇU INSCRIÇÃO ESTADUAL: 158038236 CNPJ/CPF: 44.389.414/0001-20 UF: PA PAÍS: BRASIL FONE: (91) 8361-3220		TIPO DO CTE NORMAL	
EXPEDIDOR: ENDEREÇO: MUNICÍPIO: CNPJ/CPF: UF: PAÍS: INSCRIÇÃO ESTADUAL: FONE:		TIPO DO SERVIÇO NORMAL	INÍCIO DA PRESTACAO PA - 1508001 - TOME-AÇU TERMINO DA PRESTACAO BA - 2902807 - IBARRA DA ESTIVA
TOMADOR DO SERVIÇO: M R MATERIAIS PARA CONSTRUCAO LTDA ENDEREÇO: AVENIDA SAO BENTO LOJA TERREO - 22 - CENTRO CNPJ/CPF: 05.115.213/0001-82 INSCRIÇÃO ESTADUAL: 57687188 FONE: 0000000		PROTOCOLO DE AUTORIZACAO DE USO 315230019430908 08/12/2023 10:40:37 GMT-03:00 CFOP - NATUREZA DA PRESTACAO 6353 - PRESTACAO DE SERVIÇO DE TRANSPORTE A ESTABELECIMENTO COMERCIAL	RECEBEDOR: ENDEREÇO: MUNICÍPIO: CNPJ/CPF: UF: PAÍS: INSCRIÇÃO ESTADUAL: FONE:
PRODUTO PREDOMINANTE LOURO-TAMAQUARE MADEIRA SERR EM SARRAFOS VALOR TOTAL DA MERCADORIA R\$ 23.418,66		OUTRAS CARACTERÍSTICAS DA CARGA	
QUANTIDADE	PESO BRUTO	PESO LIQUIDO	UNIDADES
CARGA	32.000,0000 KG	32.000,0000 KG	35.657,0000 UNIDADE
COMPONENTES DO VALOR DA PRESTACAO DE SERVIÇO			
NOME	VALOR	NOME	VALOR
Frete Peso	0,00		R\$ 16,025,00
Frete Valor	16,025,00		
Taxa de Coleta	0,00		VALOR A RECEBER
Taxa de Entrega	0,00		R\$ 16,025,00
INFORMACOES RELATIVAS AO IMPOSTO			
CLASSIFICACAO TRIBUTARIA DO SERVIÇO	BASE DE CALCULO	ALIQ. ICMS	VALOR ICMS
90 - Simples Nacional	0,00	0,00	0,00
DOCUMENTOS ORIGINÁRIOS		% RED. BC.	V. CRÉDITO
		0,00	0,00
TP DOC.	CNPJ / CPF EMITENTE	SÉRIE / NRO. DOCUMENTO	
NFE chave:	44.389.414/0001-20	001/000001179	15231244389414000120550010000011791040011798
PREVISÃO DO FLUXO DA CARGA			
SIGLA OU CÓDIGO INT. DA FILIAL/PORTO/ESTACAO/AEROPORTO DE ORIGEM		SIGLA OU CÓDIGO INT. DA FILIAL/PORTO/ESTACAO/AEROPORTO DE PASSAGEM	
SIGLA OU CÓDIGO INT. DA FILIAL/PORTO/ESTACAO/AEROPORTO DE DESTINO			
OBSERVAÇÕES			
INFORMACAO DO CTE GLOBALIZADO			
USO EXCLUSIVO DO EMISSOR DO CTE		CTE SUBSTITUÍDO	
(1) Valor arbitrado de tributos incidentes sobre o preço deste serviço e de R\$ 0,0		RESERVADO AO FISCO	

Digitalizado com CamScanner

1ª Via - Órgão Recebedor; 2ª Via - PRF

Assinado eletronicamente por NUNES, Mat. 3312956, em 17/12/2023, às 14:58, conforme horário oficial de Brasília/DF. A autenticidade deste documento pode ser conferida no site <https://www.prf.gov.br/bop>, informando-se a chave de acesso YYkUo1jcIQQJVU8S.

Versão nº 1 do documento, gerado no dia 18/12/2023, às 09:45.



MINISTÉRIO DA JUSTIÇA  
E SEGURANÇA PÚBLICA

TCO

Termo Circunstanciado de Ocorrência  
Nº 3312956231213103800



PRF

Anexo 5 - DANFE

<b>IMAPA LTDA</b> RODOVIA PA, 140 KM 3 E SN. 0 INDUSTRIAL - TOMÉ-ACU - PA 68680-000 - (91)83613-220		<b>DANFE</b> Documento Auxiliar da Nota Fiscal Eletrônica 0 - ENTRADA 1 - SAÍDA Nº 000.001.179 - Série 1 FL 1/1											
Natureza da Operação <b>VEND MERCADORIA</b>		CHAVE DE ACESSO <b>1623 1244 3894 1400 0120 6600 1000 0011 7910 4001 1798</b>		Consulta de autenticidade no portal nacional da NF-e <a href="http://www.te.fazenda.gov.br/consultas/nfe">www.te.fazenda.gov.br/consultas/nfe</a> ou no site da Sefaz autorizadora									
Inscrição Estadual <b>168028236</b>	Inscrição Estadual do Subst. Importado	CNPJ <b>44.389.414/0001-20</b>	PROTOCOLO DE AUTORIZAÇÃO DE USO <b>316230053026776 08/12/2023 T09:53:33</b>										
DESTINATÁRIO REMETENTE Nome / Razão Social <b>M R MATERIAIS PARA CONSTRUCAO LTDA</b>		CNPJ / CPF <b>05.115.213/0001-82</b>		Data de Emissão <b>08/12/2023</b>									
Endereço <b>AVENIDA SAO BENTO LOJA TERREO 22</b>		Bairro / Distrito <b>CENTRO</b>		Cep <b>46650-000</b>									
Município <b>BARRA DA ESTIVA</b>		UF <b>BA</b>		Inscrição Estadual <b>67687188</b>									
Fone / Fax ( ) -		Hora da Saída <b>08/12/2023</b>		Hora da Saída									
FATURAS DUPLICATAS													
CÁLCULO DO IMPOSTO													
Base Cálculo do ICMS <b>23.418,66</b>	Valor do ICMS <b>2.810,23</b>	Base Cálculo ICMS Substituição <b>0,00</b>	Valor ICMS Substituição <b>0,00</b>	Valor Aproximado dos Tributos <b>0,00</b>	Valor Total dos Produtos <b>23.418,66</b>								
Valor do Frete <b>0,00</b>	Valor do Seguro <b>0,00</b>	Desconto <b>0,00</b>	Outras Despesas Acessórias <b>0,00</b>	Valor do IPI <b>0,00</b>	Valor Total da Nota <b>23.418,66</b>								
TRANSPORTADOR/VOLUMES TRANSPORTADOS													
Razão Social <b>CEGONHAS XANXERE LTDA</b>		Frete por Conta <b>0-Remetente</b>		Código ANTT <b>50.978.744/0001-53</b>									
Endereço		Município <b>XANXERE</b>		UF <b>SC</b>									
Quantidade <b>35667</b>	Espécie <b>MADEIRA</b>	Marca <b>SERRADA</b>	Numeração	Peso Bruto <b>49.000</b>	Peso Líquido <b>32.000</b>								
DADOS DOS PRODUTOS/SERVIÇOS													
COD	DESCRIÇÃO DO PRODUTO	NCM	CST	CFOP	UNID	QUANT	VALOR UNIT	VALOR TOTAL	BASE CALC ICMS	VALOR DO ICMS	VALOR DO IPI	ALIQ ICMS	ALIQ IPI
00300	LOURO-TAMAQUARE MADEIRA SERR EM VIGA	44072990	000	6101	M3	3.480	842,85	2.933,12	2.933,12	351,97	0,00	12,00	0,00
00301	LOURO-TAMAQUARE MADEIRA SERR EM VIGOTA	44072990	000	6101	M3	2.750	842,85	2.317,84	2.317,84	278,14	0,00	12,00	0,00
00312	LOURO-TAMAQUARE MADEIRA SERR EM SARRAFOS	44072990	000	6101	M3	4.955	562,39	2.786,64	2.786,64	334,40	0,00	12,00	0,00
00362	LOURO-TAMAQUARE MADEIRA SERR EM RIPAS	44072990	000	6101	M3	1.355	562,39	762,04	762,04	91,44	0,00	12,00	0,00
00156	GOIABAO MADEIRA SERR EM VIGA	44072990	000	6101	M3	1.520	842,85	1.281,13	1.281,13	153,74	0,00	12,00	0,00
00583	GOIABAO MADEIRA SERR EM VIGOTA	44072990	000	6101	M3	4.250	842,85	3.582,11	3.582,11	429,85	0,00	12,00	0,00
00427	GOIABAO MADEIRA SERR EM SARRAFOS	44072990	000	6101	M3	3.100	562,39	1.743,41	1.743,41	209,21	0,00	12,00	0,00
00154	SUCUPIRA-AMARELA MADEIRA SERR EM SARRAFOS	44072990	000	6101	M3	4.130	562,39	2.322,67	2.322,67	278,72	0,00	12,00	0,00
00943	SUCUPIRA-AMARELA MADEIRA SERR EM RIPAS	44072990	000	6101	M3	3.222	562,39	1.812,02	1.812,02	217,44	0,00	12,00	0,00
00107	CUMARU MADEIRA SERR EM SARRAFOS	44072990	000	6101	M3	3.815	562,39	2.145,52	2.145,52	257,46	0,00	12,00	0,00
00111	CUMARU MADEIRA SERR EM RIPAS	44072990	000	6101	M3	3.080	562,39	1.732,16	1.732,16	207,86	0,00	12,00	0,00
DADOS ADICIONAIS													
Informações Complementares PLACAS QJD-3899 / RYJ-4J56 - MOTORISTA RONALDO ANTONIO ADAM CPF 03987516925					Reservado ao Fisco								
Recebemos de IMAPA LTDA os produtos da Nota Fiscal indicada ao lado Emissão 08/12/2023 Destinatário M R MATERIAIS PARA CONSTRUCAO LTDA Valor Total 23.418,66													
Data de Recebimento		Identificação e Assinatura do Recebedor		NF-e Nº 000.001.179 - FL 1/1 SÉRIE 1									

Digitalizado com CamScanner

1ª Via - Órgão Recebedor; 2ª Via - PRF

Assinado eletronicamente por NUNES, Mat. 3312956, em 17/12/2023, às 14:58, conforme horário oficial de Brasília/DF. A autenticidade deste documento pode ser conferida no site <https://www.prf.gov.br/bop>, informando-se a chave de acesso YYkUo1jcIQQJVU8S.

Conferido nº 1 do documento, gerado no dia 18/12/2023, às 09:45.



MINISTÉRIO DA JUSTIÇA  
E SEGURANÇA PÚBLICA

TCO

Termo Circunstanciado de Ocorrência  
Nº 3312956231213103800



PRF

<b>IMAPA LTDA</b> RODOVIA PA, 140 KM 3 S SN, 0 INDUSTRIAL - TOME-ACU - PA 68680-000 - (91)83613-220		<b>DANFE</b> Documento Auxiliar da Nota Fiscal Eletrônica 0 - ENTRADA <input type="checkbox"/> 1 1 - SAIDA <input checked="" type="checkbox"/> Nº 000.001.179 - Série 1 FOLHA 1/1											
Natureza da Operação <b>VEND MERCADORIA</b>		CHAVE DE ACESSO <b>1523 1244 3894 1400 0120 5500 1000 0011 7910 4001 1798</b> Consulta de autenticidade no portal nacional da INF-e <a href="http://www.nfe.fazenda.gov.br">www.nfe.fazenda.gov.br</a> ou no site da Selaz autorizadora											
Inscrição Estadual <b>158028236</b>	Inscrição Estadual do Subst. Tributário	CNPJ <b>44.389.414/0001-20</b>	PROTOCOLO DE AUTORIZAÇÃO DE USO <b>315230053026776 08/12/2023 T09-63-33</b>										
<b>DESTINATÁRIO/REMETENTE</b>		CNPJ/CPF <b>05.115.213/0001-82</b>		Data de Emissão <b>08/12/2023</b>									
Nome - Razão Social <b>M R MATERIAIS PARA CONSTRUCAO LTDA</b>		Bairro / Distrito <b>CENTRO</b>		CEP <b>46650-000</b>									
Endereço <b>AVENIDA SAO BENTO LOJA TERREO 22</b>		UF <b>BA</b>		Inscrição Estadual <b>57687188</b>									
Município <b>BARRA DA ESTIVA</b>		Fone / Fax <b>( ) -</b>		Hora da Saída									
<b>FATURAS DUPLICATAS</b>													
<b>CÁLCULO DO IMPOSTO</b>													
Base Cálculo do ICMS <b>23.418,66</b>	Valor do ICMS <b>2.810,23</b>	Base Cálculo ICMS Substituição <b>0,00</b>	Valor ICMS Substituição <b>0,00</b>	Valor Aproximado dos Tributos <b>0,00</b>	Valor Total dos Produtos <b>23.418,66</b>								
Valor do Frete <b>0,00</b>	Valor do Seguro <b>0,00</b>	Desconto <b>0,00</b>	Outras Despesas Acessórias <b>0,00</b>	Valor do IPI <b>0,00</b>	Valor Total da Nota <b>23.418,66</b>								
<b>TRANSPORTADOR/VOLUMES TRANSPORTADOS</b>													
Razão Social <b>CEGONHAS XANXERE LTDA</b>		Frete por Conta <b>0-Remetente</b>	Código A/HT	Placa Veículo	UF <b>SC</b>								
Endereço <b>XANXERE</b>		Município <b>XANXERE</b>		CNPJ / CPF <b>50.978.744/0001-63</b>									
Quantidade <b>35657</b>	Espécie <b>MADEIRA</b>	Marca <b>SERRADA</b>	Numeração	Peso Bruto <b>49.000</b>	Peso Líquido <b>32.000</b>								
<b>DADOS DOS PRODUTOS/SERVIÇOS</b>													
COD	DESCRIÇÃO DO PRODUTO	NCM	CST	CFOP	U/ID	QUANT	VALOR UNIT	VALOR TOTAL	BASE CÁLC ICMS	VALOR DO ICMS	VALOR DO IPI	ALIQ ICMS	ALIQ IPI
00360	LOURO-TAMAQUARE MADEIRA SERR EM VIGA	44072990	000	6101	M3	3.480	842,85	2.933,12	2.933,12	351,97	0,00	12,00	0,00
00361	LOURO-TAMAQUARE MADEIRA SERR EM VIGOTA	44072990	000	6101	M3	2.750	842,85	2.317,84	2.317,84	278,14	0,00	12,00	0,00
00312	LOURO-TAMAQUARE MADEIRA SERR EM SARRAFOS	44072990	000	6101	M3	4.955	562,39	2.786,64	2.786,64	334,40	0,00	12,00	0,00
00362	LOURO-TAMAQUARE MADEIRA SERR EM RIPAS	44072990	000	6101	M3	1.355	562,39	762,04	762,04	91,44	0,00	12,00	0,00
00156	GOIABAO MADEIRA SERR EM VIGA	44072990	000	6101	M3	1.520	842,85	1.281,13	1.281,13	153,74	0,00	12,00	0,00
00583	GOIABAO MADEIRA SERR EM VIGOTA	44072990	000	6101	M3	4.250	842,85	3.582,11	3.582,11	429,85	0,00	12,00	0,00
00427	GOIABAO MADEIRA SERR EM SARRAFOS	44072990	000	6101	M3	3.100	562,39	1.743,41	1.743,41	209,21	0,00	12,00	0,00
00154	SUCUPIRA AMARELA MADEIRA SERR EM SARRAFOS	44072990	000	6101	M3	4.130	562,39	2.322,67	2.322,67	278,72	0,00	12,00	0,00
00943	SUCUPIRA AMARELA MADEIRA SERR EM RIPAS	44072990	000	6101	M3	3.222	562,39	1.812,02	1.812,02	217,44	0,00	12,00	0,00
00107	CUMARU MADEIRA SERR EM SARRAFOS	44072990	000	6101	M3	3.815	562,39	2.145,52	2.145,52	257,46	0,00	12,00	0,00
00111	CUMARU MADEIRA SERR EM RIPAS	44072990	000	6101	M3	3.080	562,39	1.732,16	1.732,16	207,86	0,00	12,00	0,00
<b>DADOS ADICIONAIS</b>													
Informações Complementares <b>PLACAS QJD-3899 / RYJ-4J56 -- MOTORISTA RONALDO ANTONIO ADAM CPF 03987516925</b>					Reservado ao Fisco								
Recebemos de IMAPA LTDA os produtos da Nota Fiscal indicada ao lado													
Data de Recebimento	Emissão 08/12/2023 Destinatário M R MATERIAIS PARA CONSTRUCAO LTDA Valor Total 23 418 66				NF-e Nº 000 001 179 - FL 1/1 SÉRIE 1								
Identificação e Assinatura do Recebedor													

Digitalizado com CamScanner

1ª Via - Órgão Recebedor; 2ª Via - PRF

Assinado eletronicamente por NUNES, Mat. 3312956, em 17/12/2023, às 14:58, conforme horário oficial de Brasília/DF. A autenticidade deste documento pode ser conferida no site <https://www.prf.gov.br/bop>, informando-se a chave de acesso YYkUo1jcIQQJVU8S.

Versão nº 1 do documento, gerado no dia 18/12/2023, às 09:45.



MINISTÉRIO DA JUSTIÇA  
E SEGURANÇA PÚBLICA

TCO

Termo Circunstanciado de Ocorrência  
Nº 3312956231213103800



PRF

Anexo 6 - DAR ( documento de arrecadação )

<p>Nome: IMAPA LTDA          Receita: OP.INTERESTADUAL/MADEIRA SERRADA (M3)          Município: TOME-ACU          Telefone: 9191443615          Endereço: RODOVIA PA 140 KM 3,5, SN</p>	 <b>GOVERNO DO ESTADO DO PARÁ</b>  <b>SECRETARIA DO ESTADO DA FAZENDA</b>  DAE Versão 2018.1.00 <b>DOCUMENTO DE ARRECADAÇÃO ESTADUAL</b>	<p>01 - Cód. Receita: 967-9          02 - Referência: 202312          03 - Identificação: 15.802.823-6          04 - Doc. Origem: 1179          05 - Receber até: 31/12/2023          06 - Documento: 712389797131          07 - Cód. Munic.: 5592          08 - Taxa: R\$ 0,00          09 - Principal: R\$ 2.810,23          10 - Correção: R\$ 0,00          11 - Acréscimo: R\$ 0,00          12 - Multa: R\$ 0,00          13 - Honorários: R\$ 0,00          14 - Total: R\$ 2.810,23</p>
<p>Informações adicionais          NFE: 15231244389414000120550010000011791040011798 - REF. DANFE N°1179</p>		
<p>Data emissão 08/12/2023 10:00          Sistema emissor EMISSAO-DAE-AVULSO.1.0.24.P:</p>		
***AUTENTICAÇÃO NO VERSO***		

85860000028-4 10230138362-9 31712389797-5 13148068101-1



<p>Nome: IMAPA LTDA          Receita: GUIA FLORESTAL DO ESTADO DO PARÁ - GF-PA - SEMAS          Município: TOME-ACU          Telefone: 9191443615          Endereço: RODOVIA PA 140 KM 3,5, SN</p>	 <b>GOVERNO DO ESTADO DO PARÁ</b>  <b>SECRETARIA DO ESTADO DA FAZENDA</b>  DAE Versão 2018.1.00 <b>DOCUMENTO DE ARRECADAÇÃO ESTADUAL</b>	<p>01 - Cód. Receita: 6120-4          02 - Referência: 202312          03 - Identificação: 15.802.823-6          04 - Doc. Origem: 8244          05 - Receber até: 31/12/2023          06 - Documento: 712389797079          07 - Cód. Munic.: 5592          08 - Taxa: R\$ 0,00          09 - Principal: R\$ 21,87          10 - Correção: R\$ 0,00          11 - Acréscimo: R\$ 0,00          12 - Multa: R\$ 0,00          13 - Honorários: R\$ 0,00          14 - Total: R\$ 21,87</p>
<p>Informações adicionais          ESTE DAE É REFERENTE AO PAGAMENTO DA RECEITA DE GUIA FLORESTAL DO ESTADO DO PARÁ - GF-PA - SEMAS DE 1 UNIDADE(S) NO VALOR UNITÁRIO DE R\$ 21,87 TOTALIZANDO R\$ 21,87. - REF. GUIA DO DANFE N°1179</p>		
<p>Data emissão 08/12/2023 09:55          Sistema emissor EMISSAO-DAE-AVULSO.1.0.24.P:</p>		
***AUTENTICAÇÃO NO VERSO***		

85890000000-0 21870140362-0 31712389797-5 07948542101-6



Digitalizado com CamScanner



MINISTÉRIO DA JUSTIÇA  
E SEGURANÇA PÚBLICA

TCO

Termo Circunstanciado de Ocorrência  
Nº 3312956231213103800



PRF

Anexo 7 - GUIA FLORESTAL 1Â° PARTE



Estado do Pará

Guia Florestal para Transporte de Matéria Prima Florestal Diversa - GF3i

Guia de Transporte: 1199402

DVPF 3i: 1213256

Guia de Transporte: 1199402

Chave de Acesso da NFe: 15231244389414000120550010000011791040011798

Protocolo: 315230053026776

Remetente:

Nome: MAPA LTDA, CNPJ/CPF n° 44.389.414/0001-20

Inscrição Estadual n° 15-802823-6, CEPROF-PA n° 8244, CTF n° 8033595

Logradouro: RODOVIA PA 140 N° S/N, Bairro: INDUSTRIAL

Complemento: KM 3,5

Município: Tomé-Açu, Bairro: INDUSTRIAL, CEP: 68.680-000

Destinatário:

Nome: MR MATERIAIS PARA CONSTRUCAO LTDA, CNPJ/CPF n° 05.115.213/0001-82,

CTF n° 7305290

Pátio de Destino:

Nome do Pátio: CASA NOVA MAT CONSTRUÇÃO / BARRA DA ESTIVA

Logradouro: AV SAO BENTO ,22

Município: Barra da Estiva UF: BA

Latitude: -13,6269444440 Longitude: -41,3294444440

Espécies e seus correspondentes volumes:

N°	Nome Científico	Nome Popular	Class.	Produto	Quantidade	Unid.	Preço Unitário	Preço Total
1	Bowdichia nitida Spruce	Sucupira-amarela	20	Madeira Serrada	7,3520	M3	R\$562,39	R\$4.134,69
2	Dipteryx odorata (Aubl.) Willd.	Cumaru	20	Madeira Serrada	6,8950	M3	R\$562,39	R\$3.877,68
3	Caraipa grandiflora Mart.	Louro-tamaquaré	20	Madeira Serrada	12,5400	M3	R\$701,73	R\$8.799,64
4	Pouteria bilocularis	Goiabão	20	Madeira Serrada	8,8700	M3	R\$744,83	R\$6.606,65

Memorial descritivo de transporte: SAINDO DO PATIO DA EMPRESA EM TOME-AÇU-PA, PELA PA-140, PASSANDO POR QUATRO BOCAS, SEGUINDO ATE VILA DOS PALMARES, PASSANDO PELAS CIDADES DE TAILÂNDIA-PA, GOIANÉSIA-PA, JACUNDA-PA, NOVA IPIXUNA-PA, MORADA NOVA-PA, MARABÁ-PA, SÃO GERALDO DO ARAGUAIA-PA, PASSANDO PELOS ESTADOS DO TOCANTINS (ARAGUAINA, PALMAS, PORTO NACIONAL), BAHIA ( LUIS EDUARDO MAGALHÃES, BARREIRAS, BRUMADO), ATE SEU DETINO FINAL NA CIDADE DE BARRA DA ESTIVA-BA.

Trecho(s) de Transporte

Trecho: Origem: Tomé-Açu, PA Destino: Barra da Estiva, BA



11/12/2023 15:04:48

Secretaria de Estado de Meio Ambiente e Sustentabilidade – SEMAS  
Travessa Lomas Valentinas, 2717, CEP: 66095-770, Belém/PA

Página 1 de 2  
1ª Via – Destinatário

Digitalizado com CamScanner

1ª Via - Órgão Receptor; 2ª Via - PRF

Assinado eletronicamente por NUNES, Mat. 3312956, em 17/12/2023, às 14:58, conforme horário oficial de Brasília/DF. A autenticidade deste documento pode ser conferida no site <https://www.prf.gov.br/bop>, informando-se a chave de acesso YYkUo1jcIQQJVU8S.

Versão nº 1 do documento, gerado no dia 18/12/2023, às 09:45.

Pág.18



MINISTÉRIO DA JUSTIÇA  
E SEGURANÇA PÚBLICA

TCO

Termo Circunstanciado de Ocorrência  
Nº 3312956231213103800



PRF

Anexo 8 - GUIA FLORESTAL 2ª PARTE



Estado do Pará

Guia Florestal para Transporte de Matéria Prima Florestal Diversa - GF3i

Guia de Transporte: 1199402

Tipo: Rodoviário Detalhes: Principal: QJD3B99, Auxiliar 1: RYJ4J56

Taxa ICMS

Nº do DAE do Pagamento de ICMS: 712389797131

Valor pago R\$: 2.810,23

Taxa de GF

Nº do DAE de Pagamento de taxa de emissão: 712389797079

Valor pago R\$: 21,87

Esta Guia é válida em todo território nacional.

Data de Emissão: 11/12/2023 15:04:37

Data de Vencimento em Pará: 21/12/2023 15:04:37

Data de vencimento em transporte interestadual: 31/12/2023 15:04:37

Emitida com uso de certificado digital por:

ANGELO VICTOR MIRANDA FERREIRA

CPF: 047.573.922-14



2728242506406829



11/12/2023 15:04:48

Secretaria de Estado de Meio Ambiente e Sustentabilidade - SEMAS  
Travessa Lomas Valentinas, 2717, CEP: 66095-770, Belém/PA

Página 2 de 2  
1ª Via - Destinatário

Digitalizado com CamScanner

1ª Via - Órgão Recebedor; 2ª Via - PRF

Assinado eletronicamente por NUNES, Mat. 3312956, em 17/12/2023, às 14:58, conforme horário oficial de Brasília/DF. A autenticidade deste documento pode ser conferida no site <https://www.prf.gov.br/bop>, informando-se a chave de acesso YYkUo1jcIQQJVU8S.

Versão nº 1 do documento, gerado no dia 18/12/2023, às 09:45.

Pág.19



MINISTÉRIO DA JUSTIÇA  
E SEGURANÇA PÚBLICA

TCO

Termo Circunstanciado de Ocorrência  
Nº 3312956231213103800



PRF

Anexo 9 - Anexo da guia florestal



Estado do Pará

Guia Florestal para Transporte de Matéria Prima Florestal Diversa - GF3i

Guia de Transporte: 1199402

ANEXO

Detalhamento de espécies e seus correspondentes volumes:

20 - Madeira Serrada - Bowdichia nitida Spruce - Sucupira-amarela			
Lote	Volume	Preço Unitário	Preço Total
239/2022 AUAS	7,3520	R\$562,39	R\$4.134,69

20 - Madeira Serrada - Dipteryx odorata (Aubl.) Willd. - Cumaru			
Lote	Volume	Preço Unitário	Preço Total
239/2022 AUAS	6,8950	R\$562,39	R\$3.877,68

20 - Madeira Serrada - Caraipa grandiflora Mart. - Louro-tamaquaré			
Lote	Volume	Preço Unitário	Preço Total
271/2022 AUAS	12,5400	R\$701,73	R\$8.799,64

20 - Madeira Serrada - Pouteria bilocularis - Goiabão			
Lote	Volume	Preço Unitário	Preço Total
271/2022 AUAS	8,8700	R\$744,83	R\$6.606,65



11/12/2023 15:04:48

Secretaria de Estado de Meio Ambiente e Sustentabilidade - SEMAS  
Travessa Lomas Valentinas, 2717, CEP: 66095-770, Belém/PA

Página 1 de 2  
Anexo

Digitalizado com CamScanner

1ª Via - Órgão Recebedor; 2ª Via - PRF

Assinado eletronicamente por NUNES, Mat. 3312956, em 17/12/2023, às 14:58, conforme horário oficial de Brasília/DF. A autenticidade deste documento pode ser conferida no site <https://www.prf.gov.br/bop>, informando-se a chave de acesso YYkUo1jcIQQJVU8S.

Versão nº 1 do documento, gerado no dia 18/12/2023, às 09:45.

Pág.20



MINISTÉRIO DA JUSTIÇA  
E SEGURANÇA PÚBLICA

TCO

Termo Circunstanciado de Ocorrência  
Nº 3312956231213103800



PRF

Anexo 10 - CTF ( cadastro técnico federal ) da empresa IMAPA: IMAPA LTDA

Ministério do Meio Ambiente Instituto Brasileiro do Meio Ambiente e dos Recursos Naturais Renováveis CADASTROS TÉCNICOS FEDERAIS CERTIFICADO DE REGULARIDADE - CR			
<b>Registro n.º</b>	<b>Data da consulta:</b>	<b>CR emitido em:</b>	<b>CR válido até:</b>
8033595	25/11/2023	25/11/2023	25/02/2024
<b>Dados básicos:</b>			
CNPJ :	44.389.414/0001-20		
Razão Social :	IMAPA LTDA		
Nome fantasia :	IMAPA LTDA		
Data de abertura :	26/11/2021		
<b>Endereço:</b>			
logradouro:	RODOVIA PA 140, KM 3,5		
N.º:	SN	Complemento:	
Bairro:	INDUSTRIAL	Município:	TOME-ACU
CEP:	68680-000	UF:	PA
<b>Cadastro Técnico Federal de Atividades Potencialmente Poluidoras e Utilizadoras de Recursos Ambientais – CTF/APP</b>			
<b>Código</b>	<b>Descrição</b>		
7-1	Serraria e desdobramento de madeira		
7-4	Fabricação de estruturas de madeira e de móveis		
21-49	Transporte de produtos florestais - Lei nº 12.651/2012: art. 36		
Conforme dados disponíveis na presente data, CERTIFICA-SE que a pessoa jurídica está em conformidade com as obrigações cadastrais e de prestação de informações ambientais sobre as atividades desenvolvidas sob controle e fiscalização do Ibama, por meio do CTF/APP.			
O Certificado de Regularidade emitido pelo CTF/APP não desobriga a pessoa inscrita de obter licenças, autorizações, permissões, concessões, alvarás e demais documentos exigíveis por instituições federais, estaduais, distritais ou municipais para o exercício de suas atividades			
O Certificado de Regularidade emitido pelo CTF/APP não habilita o transporte e produtos e subprodutos florestais e faunísticos.			
<b>Chave de autenticação</b>			8F3859W3D2T5PU21

25/11/2023 - 19:01:46

Digitalizado com CamScanner

1ª Via - Órgão Recebedor; 2ª Via - PRF

Assinado eletronicamente por NUNES, Mat. 3312956, em 17/12/2023, às 14:58, conforme horário oficial de Brasília/DF. A autenticidade deste documento pode ser conferida no site <https://www.prf.gov.br/bop>, informando-se a chave de acesso YYkUo1jclQJVVUS.

Versão nº 1 do documento, gerado no dia 18/12/2023, às 09:45.



MINISTÉRIO DA JUSTIÇA  
E SEGURANÇA PÚBLICA

TCO

Termo Circunstanciado de Ocorrência  
Nº 3312956231213103800



PRF

Anexo 11 - termo de compromisso de comparecimento de autor: RONALDO ANTONIO ADAM



MINISTÉRIO DA JUSTIÇA E  
SEGURANÇA PÚBLICA

TCO

Termo Circunstanciado de Ocorrência  
Nº 3312956231213103800



PRF

#### TERMO DE COMPROMISSO DE COMPARECIMENTO DO AUTOR

O Policial Rodoviário Federal NUNES, matrícula nº 3312956, FAZ SABER A RONALDO ANTONIO ADAM, portador do documento de identidade 4733316, CPF 039.875.169-25, que, nesta data, foi lavrado o Termo Circunstanciado de Ocorrência (TCO) nº 3312956231213103800 em seu desfavor.

Por meio do presente instrumento, o arrolado ASSUME O COMPROMISSO DE COMPARECER no Juizado Especial Criminal da Comarca de TOCANTINOPOLIS/TO, situado na Rua 15 de novembro, 700, bairro Centro, no município de TOCANTINOPOLIS/TO, CEP 77900-000, em dia e hora a serem determinados posteriormente quando da intimação, feita pelo referido juízo na forma da lei, na qualidade de autor dos fatos.

Fica ciente de que o não comparecimento o sujeitará às penalidades previstas na Lei 9.099/95, sem prejuízo das demais cominações legais pertinentes.

É obrigatório que o autor dos fatos se faça acompanhar de advogado por ocasião do comparecimento àquele Juizado. Fica advertido de que, na falta de um advogado, ser-lhe-á designado um defensor público, conforme disposto no art. 68 da supracitada lei.

COMPROMISSADO - RONALDO ANTONIO ADAM

assinado eletronicamente

PRF NUNES

Digitalizado com CamScanner



MINISTÉRIO DA JUSTIÇA  
E SEGURANÇA PÚBLICA

**TCO**  
Termo Circunstanciado de Ocorrência  
Nº 3312956231213103800



**PRF**

Anexo 12 - termo de declaração de autor: RONALDO ANTONIO ADAM



MINISTÉRIO DA JUSTIÇA E  
SEGURANÇA PÚBLICA

**TCO**  
Termo Circunstanciado de Ocorrência  
Nº 3312956231213103800



**PRF**

**TERMO DE DECLARAÇÃO DE ENVOLVIDO - AUTOR**

Eu, RONALDO ANTONIO ADAM, portador do documento de identidade 4733316, CPF 039.875.169-25, voluntariamente, declaro que PEGOU O FRETE E QUE NÃO TEM CONHECIMENTO SOBRE O ASSUNTO E QUE É APENAS O MOTORISTA CONTRATADO E QUE NÃO SABIA QUE A CARGA ESTAVA IRREGULAR.

DECLARANTE - RONALDO ANTONIO ADAM, 13/12/2023.

*assinado eletronicamente*

PRF NUNES

1ª Via - Órgão Recebedor; 2ª Via - PRF  
Pág. 2

Digitalizado com CamScanner

1ª Via - Órgão Recebedor; 2ª Via - PRF

Assinado eletronicamente por NUNES, Mat. 3312956, em 17/12/2023, às 14:58, conforme horário oficial de Brasília/DF. A autenticidade deste documento pode ser conferida no site <https://www.prf.gov.br/bop>, informando-se a chave de acesso YYkUo1jcIQQJVU8S.

Versão nº 1 do documento, gerado no dia 18/12/2023, às 09:45.

Pág.23



MINISTÉRIO DA JUSTIÇA  
E SEGURANÇA PÚBLICA

TCO

Termo Circunstanciado de Ocorrência  
Nº 3312956231213103800



PRF

Anexo 13 - termo de apreensão 2ª parte

CARLOS RONALDO SANTOS SILVA

Policial Rodoviário Federal

Matrícula SIAPE 3313331

*Carlos Ronaldo Santos Silva*

Digitalizado com CamScanner

1ª Via - Órgão Receptor; 2ª Via - PRF

Assinado eletronicamente por NUNES, Mat. 3312956, em 17/12/2023, às 14:58, conforme horário oficial de Brasília/DF. A autenticidade deste documento pode ser conferida no site <https://www.prf.gov.br/bop>, informando-se a chave de acesso YYkUo1jcIQQJVU8S.

Versão nº 1 do documento, gerado no dia 18/12/2023, às 09:45.

Pág.24



MINISTÉRIO DA JUSTIÇA  
E SEGURANÇA PÚBLICA

TCO

Termo Circunstanciado de Ocorrência  
Nº 3312956231213103800



PRF

Anexo 14 - DRV ( documento de recolhimento de veÍCulo) do caminhÃ£o-tractor

MINISTÉRIO DA JUSTIÇA E SEGURANÇA PÚBLICA POLÍCIA RODOVIÁRIA FEDERAL DOCUMENTO DE NOTIFICAÇÃO DE RECOLHIMENTO DE VEÍCULO - DRV Num. Eletrônico: 32002312131543-421 v8.4.3		
01 - DADOS DO RECOLHIMENTO		
Local / Data Hora BR 226, Km 8, UF: TO / 13/12/2023 15:43		
Veículo removido para o pátio: PALMEIRAS - TERCEIRIZADO - SANCAR Endereço: BR 230. CEP: 77908-000. Aguiarnópolis/TO		
02 - MOTIVO(S) DE RECOLHIMENTO		
- Outros - Outra(Outra); N° de Doc: BOLETIM DE OCOR		
Inf. Complem./Providências necessárias à restituição do veículo		
O VEÍCULO FOI REMOVIDO POR TRANSPORTE IRREGULAR DE MADEIRA: DIVERGÊNCIA DE ESSÊNCIA E ROTA GENÉRICA. 35 METROS CÚBICOS APREENDIDOS. BOP 3312956231213103800. VEÍCULO A DISPOSIÇÃO DO JECRIM DE TOCANTINÓPOLIS		
03 - VEÍCULO		
Placa	Chassi	Renavam
QJD3B99	9BM934251JS043242	01142052645
Marca/Modelo	Cor	
MERCEDES BENZ/ACTROS 2546LS	BRANCA	
Restrição(ões)		
Não há restrições conhecidas.		
04 - PROPRIETÁRIO/CONDUTOR		
Proprietário		
CENTRO DE FORMACAO DE CONDUTORES NOVAME CNPJ: 76340744000117		
Condutor		
RONALDO ANTONIO ADAM CPF: 03987516925		
Assinatura do condutor/proprietário [ ] RECUSOU-SE		
05 - ESTADO DO VEÍCULO		
Marcador de Combustível	Hodômetro	
1/2	610401	
Estado Geral do Lataria		
DANOS DE USO		
Estado Geral da Pintura		
DANOS DE USO		
Estado Geral dos Pneus		
EM BOM ESTADO		
Descrição do Equipamento de som - Não possui		
Equipamentos obrigatórios faltantes/desacordo - Não possui		
Outras Observações		
A DISPOSIÇÃO DO JECRIM		
06 - CHAVES/PERTENCES/DOCUMENTOS - Não informados		
07 - SERVIÇO DE REMOÇÃO - Não houve		
08 - AUXILIARES AUGAS C.		
09 - AGENTE RESPONSÁVEL(matriculo) - 3312956		
Assinatura		
Cumpridos todos os requisitos legais, o veículo poderá ser liberado ao proprietário, representante legal (mediante procuração), ou ao seu detentor legal (Artigos 654 e 1.198 - Lei 10.406/02)		
NOTIFICA-SE o proprietário ou condutor que a restituição do veículo só ocorrerá mediante prévio pagamento de multas, taxas e despesas com remoção e estada, além de outros encargos previstos na legislação específica e que, se no caso de 60 (sessenta) dias, contado o dia do recolhimento, não realizar a retirada, o veículo poderá ser encaminhado a leilão, nos termos da Lei 9.503/97 e Resolução nº 623/16 - CONTRAN.		

Digitalizado com CamScanner

1ª Via - Órgão Receptor; 2ª Via - PRF

Assinado eletronicamente por NUNES, Mat. 3312956, em 17/12/2023, às 14:58, conforme horário oficial de Brasília/DF. A autenticidade deste documento pode ser conferida no site <https://www.prf.gov.br/bop>, informando-se a chave de acesso YYkUo1jcIQQJVU8S.

VERSÃO Nº 1 do documento, gerado no dia 18/12/2023, às 09:45.

Pág.25



MINISTÉRIO DA JUSTIÇA  
E SEGURANÇA PÚBLICA

TCO

Termo Circunstanciado de Ocorrência  
Nº 3312956231213103800



PRF

Anexo 15 - DRV do semirreboque

MINISTÉRIO DA JUSTIÇA E SEGURANÇA PÚBLICA POLÍCIA RODOVIÁRIA FEDERAL DOCUMENTO DE NOTIFICAÇÃO DE RECOLHIMENTO DE VEÍCULO - DRV Num. Eletrônico: 32002312131556-048 v8.4.3		
01 - DADOS DO RECOLHIMENTO		
Local / Data Hora BR 226, Km 8, UF: TO / 13/12/2023 15:56		
Veículo removido para o pátio: PALMEIRAS - TERCEIRIZADO - SANCAR Endereço: BR 230. CEP: 77908-000. Aguiarnópolis/TO		
02 - MOTIVO(S) DE RECOLHIMENTO		
- Outros - Outra(Outra); N° de Doc: 331295623121310		
Inf. Compl./Providências necessárias à restituição do veículo		
VEÍCULO REMOVIDO, EM VIRTUDE DA LAVRATURA DO TCO 3312953231213103800, PELO CRIME DE TRANSPORTE DE MADEIRA DE FORMA IRREGULAR.		
03 - VEÍCULO		
Placa	Chassi	Renavam
RYJ4J56	92LSR3EAGPV000040	01359488348
Marca/Modelo	Cor	
SR/VEIDEIRA CF 3EAG	PRETA	
Restrição(ões) Não há restrições conhecidas.		
04 - PROPRIETÁRIO/CONDUTOR		
Proprietário AUTO CERTO XANXERE LTDA CNPJ: 43367566000169		
Condutor RONALDO ANTONIO ADAM CPF: 03987516925		
Assinatura do condutor/proprietário <input type="checkbox"/> RECUSOU-SE		
05 - ESTADO DO VEÍCULO		
Marçador de Combustível	Hodômetro	
Não existe ou não funciona	Não existe ou não funciona	
Estado Geral da Lataria - Sem danos		
Estado Geral da Pintura - Sem danos		
Estado Geral dos Pneus - Sem danos		
Descrição do Equipamento de som - Não possui		
Equipamentos obrigatórios faltantes/desacordo - Não possui		
06 - CHAVES/PERTENÇAS/DOCUMENTOS - Não informados		
07 - SERVIÇO DE REMOÇÃO - Não houve		
08 - AUXILIARES <i>LUCAS C.</i>		
09 - AGENTE RESPONSÁVEL(matricula) - 3313331		
Assinatura		
Cumpridos todos os requisitos legais, o veículo poderá ser liberado ao proprietário, representante legal (mediante procuração), ou ao seu detentor legal (Artigos 654 e 1.198 - Lei 10.406/02) NOTIFICA-SE o proprietário ou condutor que a restituição do veículo só ocorrerá mediante prévio pagamento de multas, taxas e despesas com remoção e estada, além de outros encargos previstos na legislação específica e que, se no caso de 60 (sessenta) dias, contado o dia do recolhimento, não realizar a retirada, o veículo poderá ser encaminhado a leilão, nos termos da Lei 9.503/97 e Resolução nº 623/16 - CONTRAN.		

Digitalizado com CamScanner



MINISTÉRIO DA JUSTIÇA  
E SEGURANÇA PÚBLICA



TCO

Termo Circunstanciado de Ocorrência  
Nº 3312956231213103800



PRF

Anexo 16 - termo de apreensão

 SERVIÇO PÚBLICO FEDERAL	GOVERNO FEDERAL MINISTÉRIO DA JUSTIÇA E SEGURANÇA PÚBLICA POLÍCIA RODOVIÁRIA FEDERAL SUPERINTENDÊNCIA REGIONAL EM RONDÔNIA 2ª DELEGACIA – ARAGUAÍNA - TO Unidade Operacional 01 – BR 153, KM 160 <a href="mailto:del02.to@prf.gov.br">del02.to@prf.gov.br</a>	
--	---	---

TERMO DE APREENSÃO

Aos doze (12) dias do mês de dezembro (12) do ano de dois mil e vinte e três (2023), na Sede da Unidade Operacional 03 (UOP-03), pertencente à Segunda Delegacia da Superintendência Regional da Polícia Rodoviária Federal em Tocantins (SRPRF/RO), sito no Km 70 da BR 230, na cidade de LUZINÓPOLIS-Tocantins, para fazer constar, o Policial Rodoviário Federal, PRF GLEYDSON RAMONN NUNES CARVALHO, matrícula 3312956, na presença das testemunhas, PRF RONALDO SILVA, MATRÍCULA 3313331 e PRF G. GONÇALVES, MATRÍCULA 3312179, lavra o presente TERMO DE APREENSÃO dos itens abaixo relacionados, por serem objetos de CRIME AMBIENTAL, conforme notícia o Termo Circunstanciado (TCO) nº 3312956231213103800. Nada mais havendo a constar, fez o encerramento do presente Termo que vai assinado por mim PRF NUNES, que o redigi e pela(s) testemunha(s) arroladas.

- 39.10 m<sup>3</sup> (39 metros cúbicos 10 decímetros cúbicos) de produto florestal de origem nativa (madeira serrada/processada)
- Veículo: M.BENZ/ACTROS2546LS, PLACA QJD-3B99;
- Semirreboque VIDEIRA CF, placa RYJ-4J56;
- DOF/GF nº 1199402;
- DANFE nº 1088;
- DACTE nº 995.

GLEYDSON RAMONN NUNES CARVALHO

Policial Rodoviário Federal

Matrícula SIAPE 3312956

*Gleydson Ramonn Nunes Carvalho*

RONALDO SILVA

Policial Rodoviário Federal

Matrícula SIAPE 3313331

*Ronaldo Silva*

G.GONÇALVES

Policial Rodoviário Federal

Matrícula SIAPE 3312179

*Gabriel Pereira da Silva*

Digitalizado com CamScanner



MINISTÉRIO DA JUSTIÇA  
E SEGURANÇA PÚBLICA

TCO

Termo Circunstanciado de Ocorrência  
Nº 3312956231213103800



**PRF**

Anexo 17 - Amostra 1 ; Tachigali sp

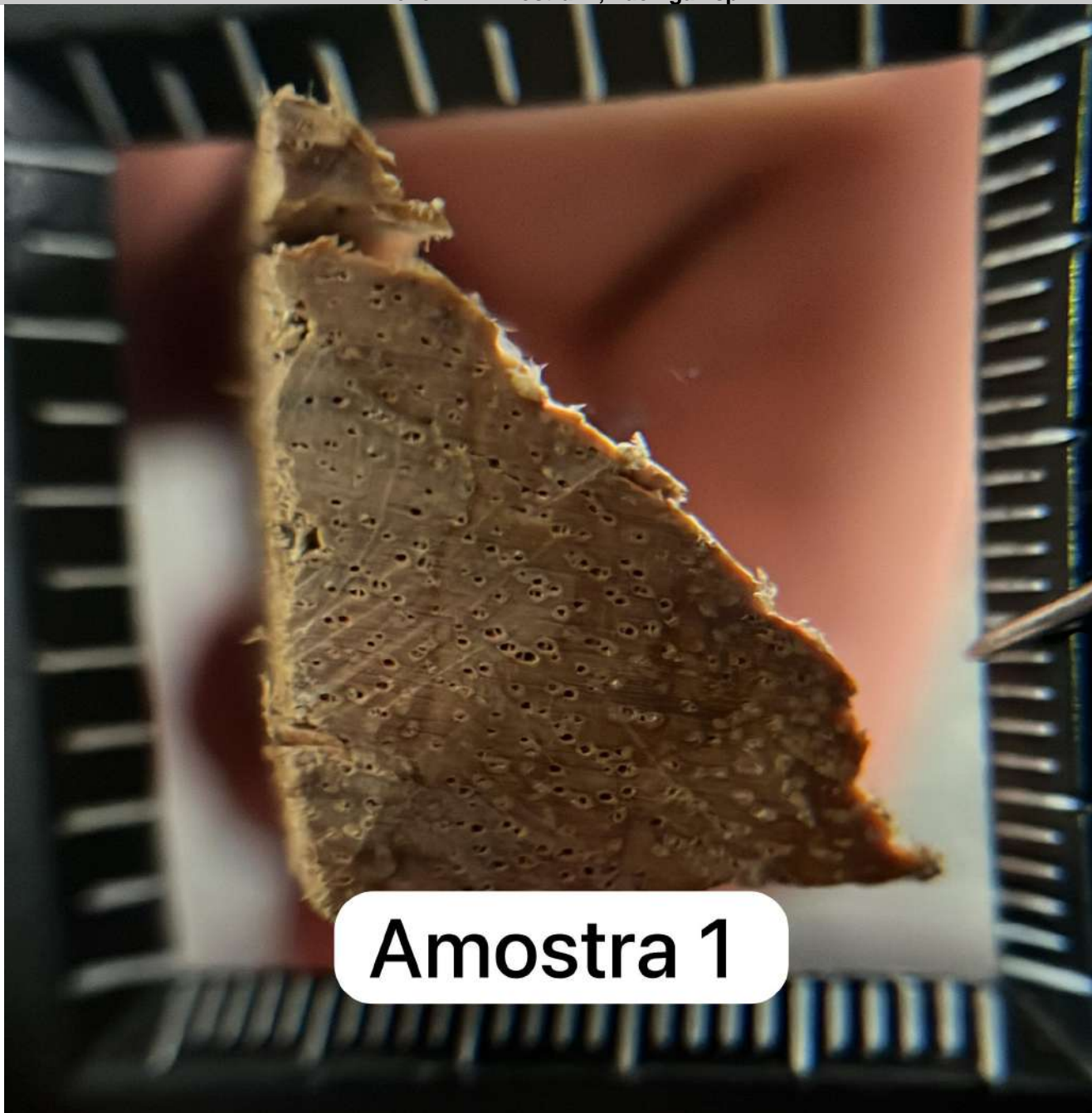

**Amostra 1**



MINISTÉRIO DA JUSTIÇA  
E SEGURANÇA PÚBLICA

TCO

Termo Circunstanciado de Ocorrência  
Nº 3312956231213103800



**PRF**

Anexo 18 - Amostra 2; Pouteria sp

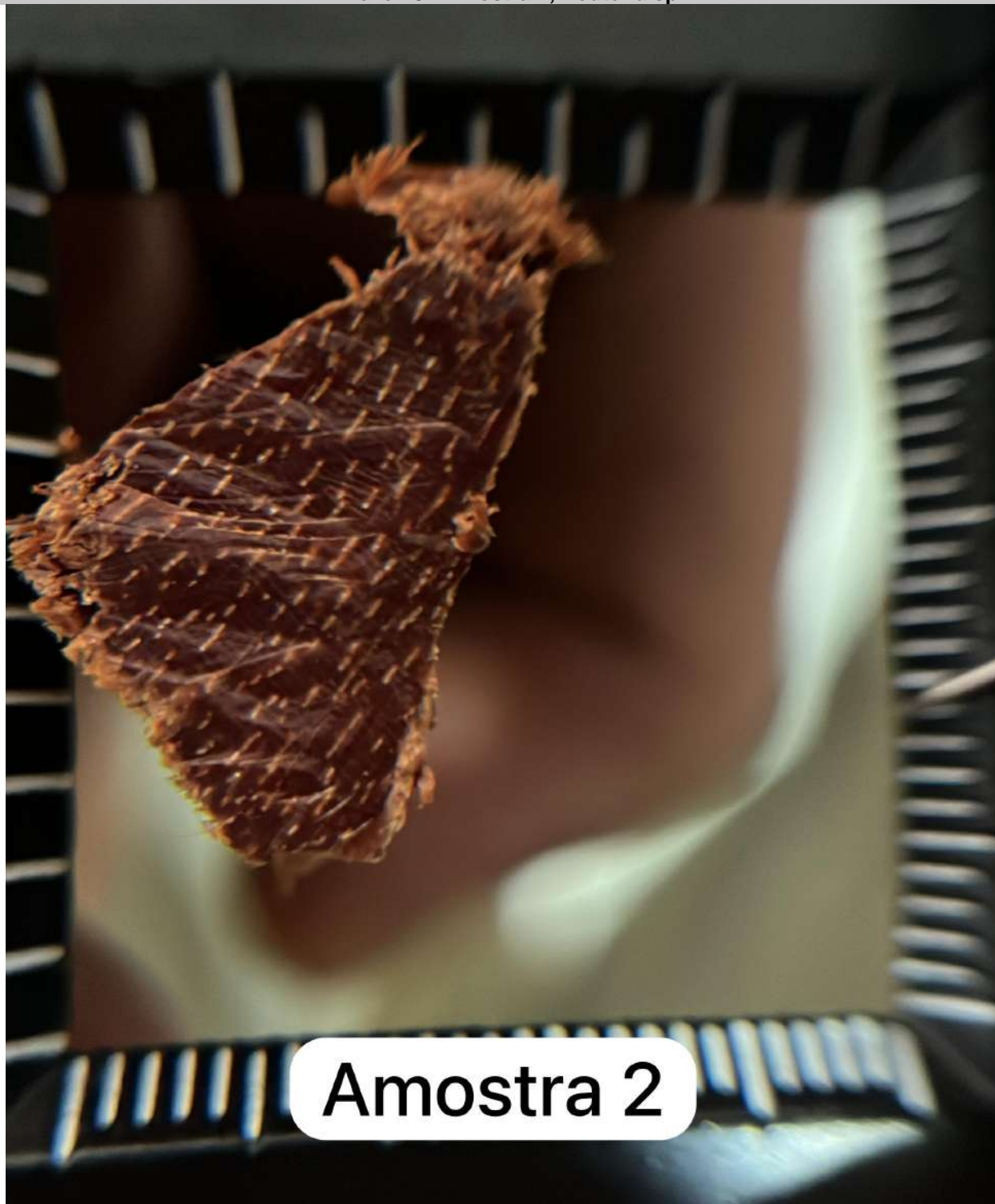



MINISTÉRIO DA JUSTIÇA  
E SEGURANÇA PÚBLICA

TCO

Termo Circunstanciado de Ocorrência  
Nº 3312956231213103800



**PRF**

Anexo 19 - amostra 03; Endopleura Uchi

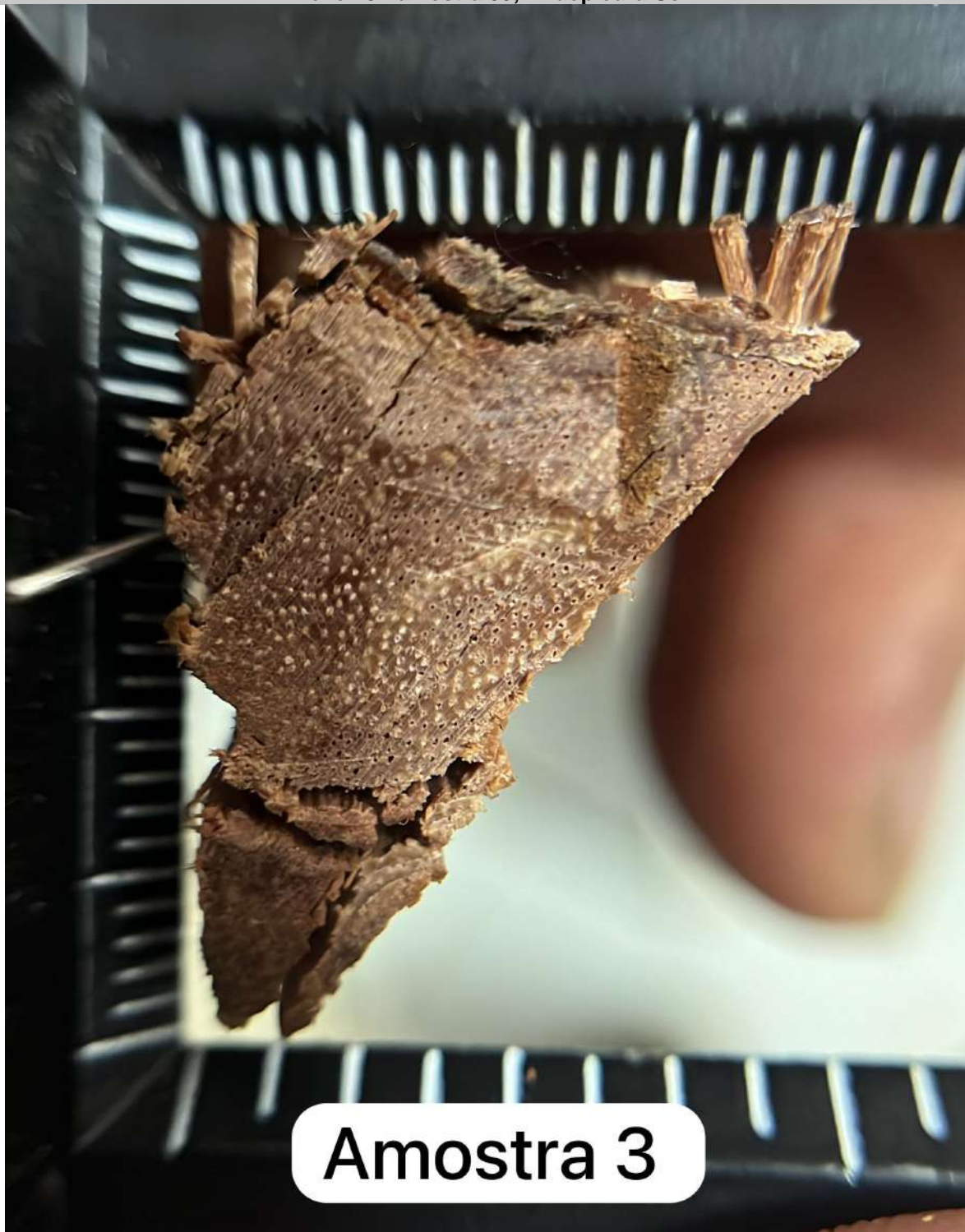

1ª Via - Órgão Recebedor; 2ª Via - PRF

Assinado eletronicamente por NUNES, Mat. 3312956, em 17/12/2023, às 14:58, conforme horário oficial de Brasília/DF. A autenticidade deste documento pode ser conferida no site <https://www.prf.gov.br/bop>, informando-se a chave de acesso YYkUo1jcIQQJVU8S.

Versão nº 1 do documento, gerado no dia 18/12/2023, às 09:45.

Pág.30



MINISTÉRIO DA JUSTIÇA  
E SEGURANÇA PÚBLICA

TCO

Termo Circunstanciado de Ocorrência  
Nº 3312956231213103800



**PRF**

Anexo 20 - Amostra 4; Peltogyne sp

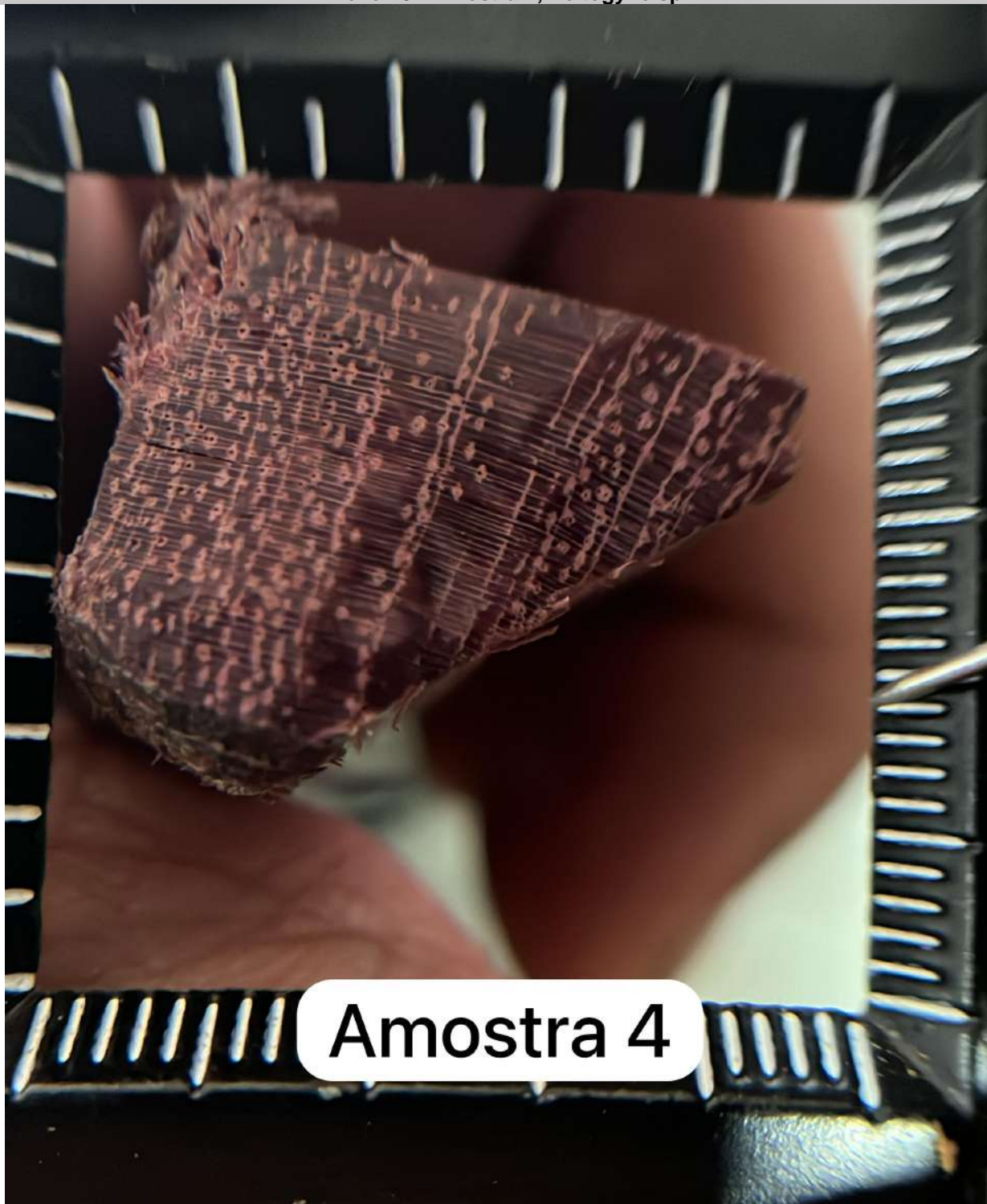

**Amostra 4**



MINISTÉRIO DA JUSTIÇA  
E SEGURANÇA PÚBLICA

TCO

Termo Circunstanciado de Ocorrência  
Nº 3312956231213103800



**PRF**

Anexo 21 - Amostra 5; Peltogyne sp

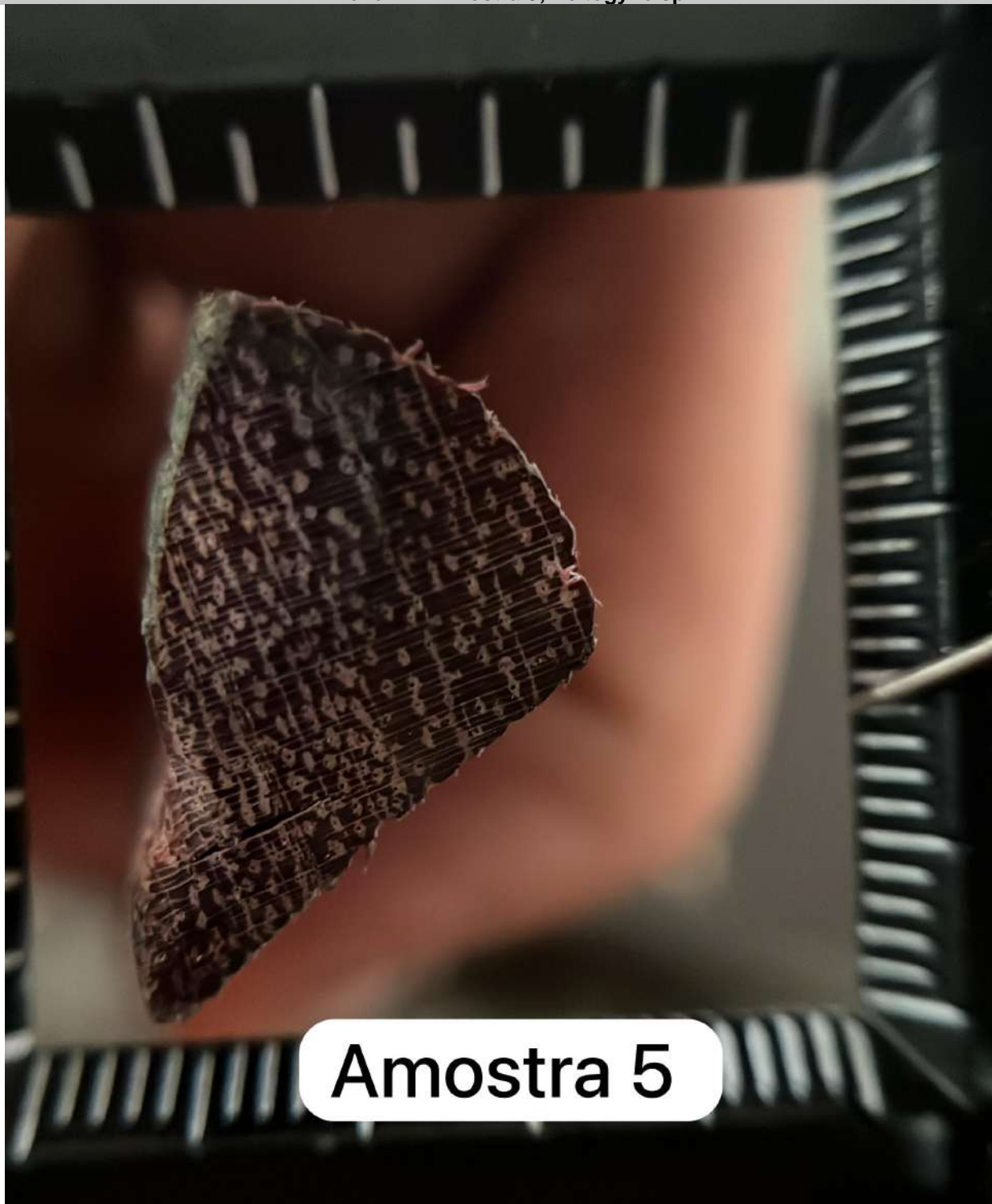

**Amostra 5**

1ª Via - Órgão Recebedor; 2ª Via - PRF

Assinado eletronicamente por NUNES, Mat. 3312956, em 17/12/2023, às 14:58, conforme horário oficial de Brasília/DF. A autenticidade deste documento pode ser conferida no site <https://www.prf.gov.br/bop>, informando-se a chave de acesso YYkUo1jclQQJVU8S.

Versão nº 1 do documento, gerado no dia 18/12/2023, às 09:45.

Pág.32



MINISTÉRIO DA JUSTIÇA  
E SEGURANÇA PÚBLICA

TCO

Termo Circunstanciado de Ocorrência  
Nº 3312956231213103800



**PRF**

Anexo 22 - Amostra 6; Lecythis Lurida

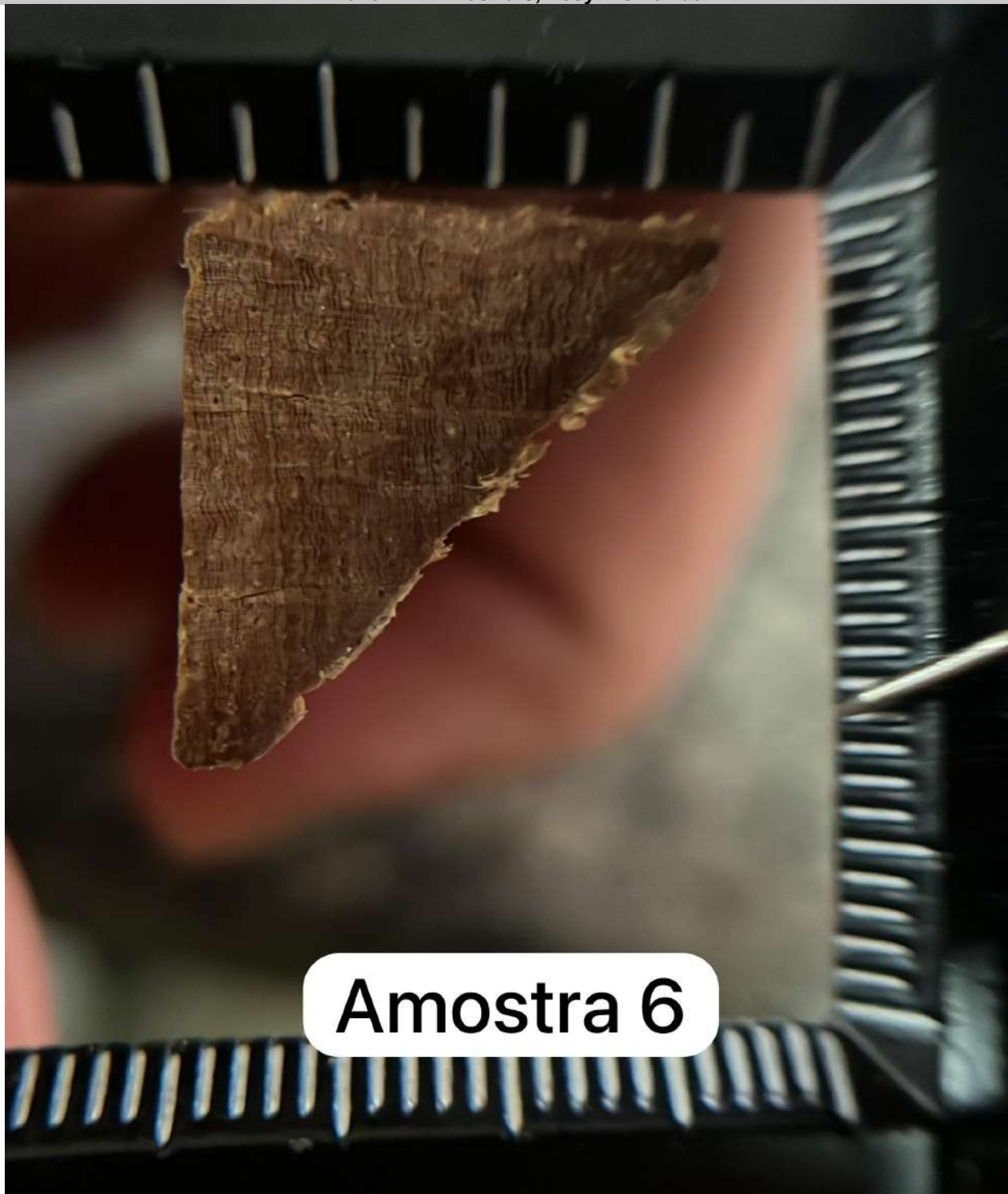

**Amostra 6**



MINISTÉRIO DA JUSTIÇA  
E SEGURANÇA PÚBLICA

TCO

Termo Circunstanciado de Ocorrência  
Nº 3312956231213103800



**PRF**

Anexo 23 - Amostra 7; Tachigali





MINISTÉRIO DA JUSTIÇA  
E SEGURANÇA PÚBLICA

TCO

Termo Circunstanciado de Ocorrência  
Nº 3312956231213103800



**PRF**

Anexo 24 - Amostra 8; Peltogyne sp

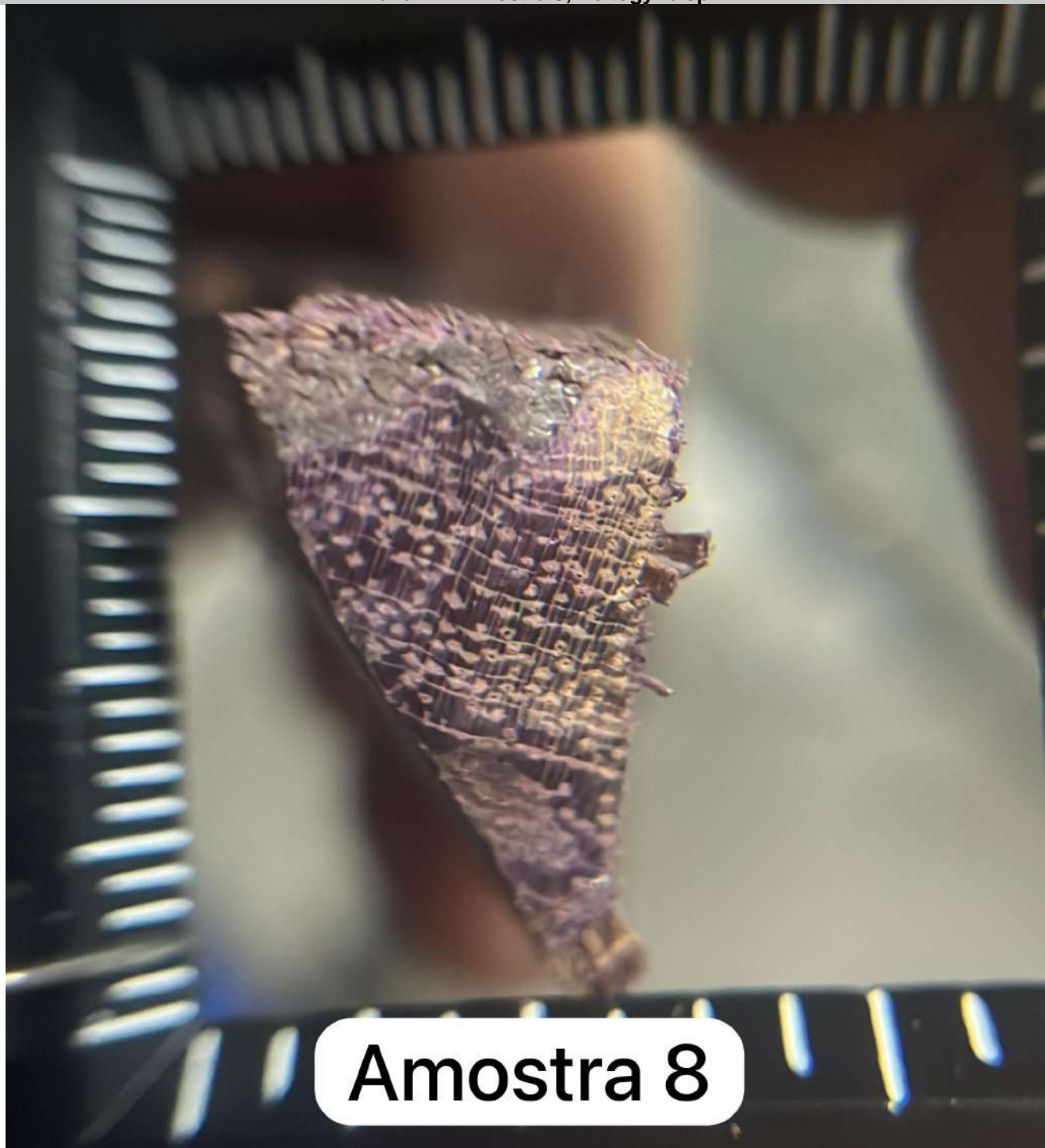



MINISTÉRIO DA JUSTIÇA  
E SEGURANÇA PÚBLICA

TCO

Termo Circunstanciado de Ocorrência  
Nº 3312956231213103800



**PRF**

Anexo 25 - Amostra 9; Peltogyne sp

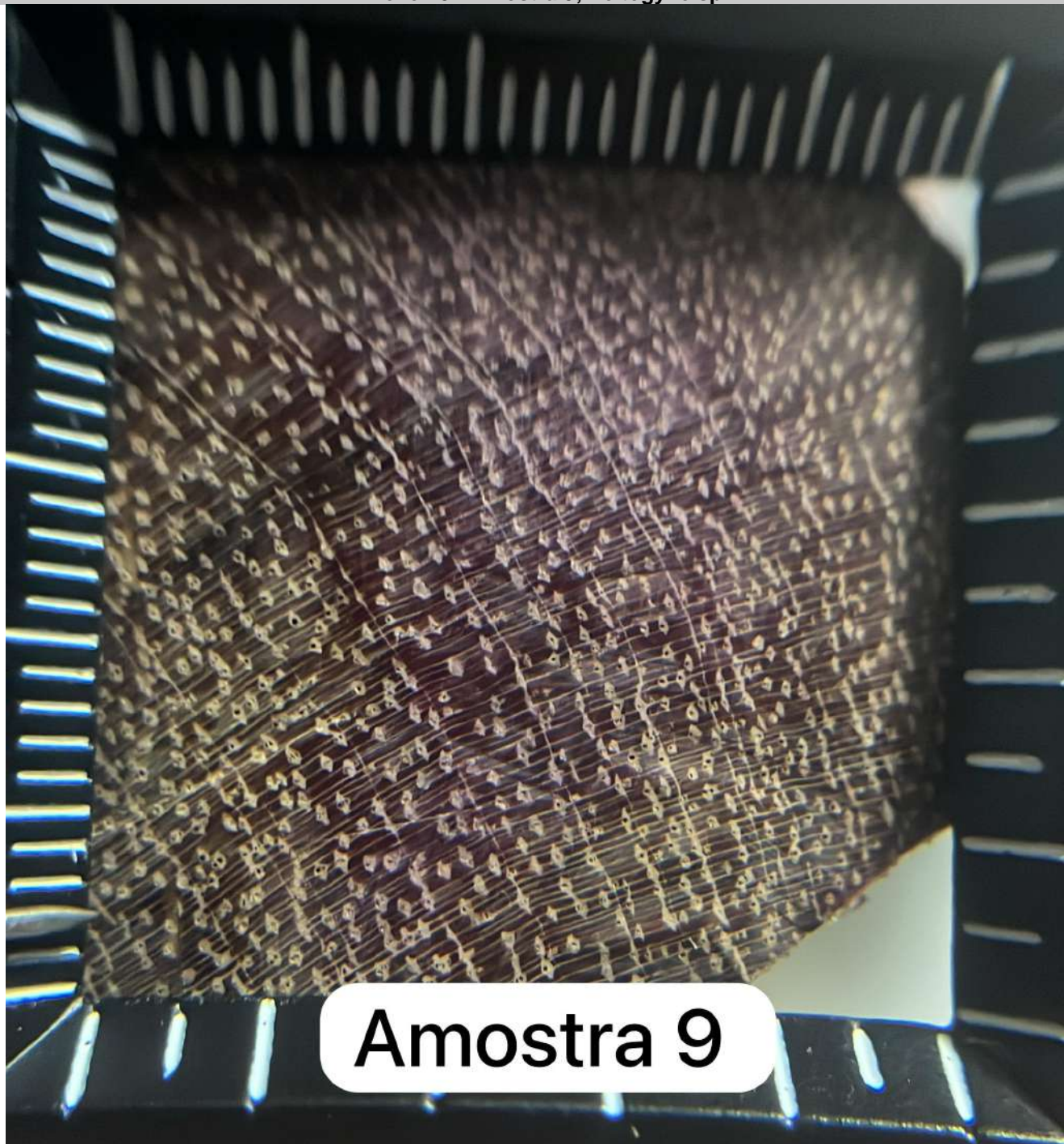

**Amostra 9**



MINISTÉRIO DA JUSTIÇA  
E SEGURANÇA PÚBLICA

TCO

Termo Circunstanciado de Ocorrência  
Nº 3312956231213103800



**PRF**

Anexo 26 - Amostra 10; Peltogyne sp

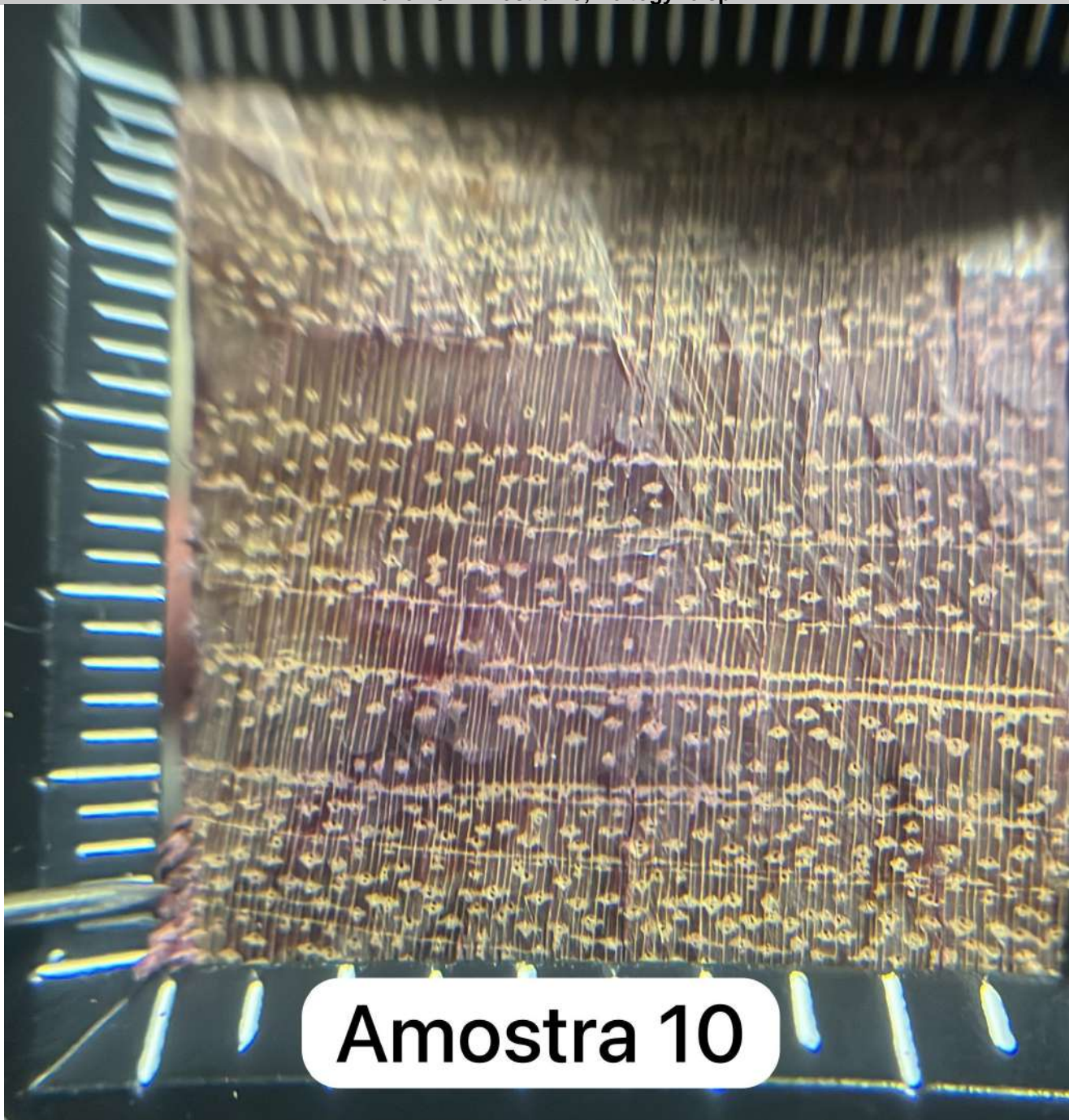



MINISTÉRIO DA JUSTIÇA  
E SEGURANÇA PÚBLICA

TCO

Termo Circunstanciado de Ocorrência  
Nº 3312956231213103800



PRF

Anexo 27 - Local de retirada da amostra 1



1ª Via - Órgão Recebedor; 2ª Via - PRF

Assinado eletronicamente por NUNES, Mat. 3312956, em 17/12/2023, às 14:58, conforme horário oficial de Brasília/DF. A autenticidade deste documento pode ser conferida no site <https://www.prf.gov.br/bop>, informando-se a chave de acesso YYkUo1jcIQQJVU8S.

Versão nº 1 do documento, gerado no dia 18/12/2023, às 09:45.

Pág.38



MINISTÉRIO DA JUSTIÇA  
E SEGURANÇA PÚBLICA

**TCO**

Termo Circunstanciado de Ocorrência  
Nº 3312956231213103800



**PRF**

**Anexo 28 - local de retirada da amostra 2**



1ª Via - Órgão Recebedor; 2ª Via - PRF

Assinado eletronicamente por NUNES, Mat. 3312956, em 17/12/2023, às 14:58, conforme horário oficial de Brasília/DF. A autenticidade deste documento pode ser conferida no site <https://www.prf.gov.br/bop>, informando-se a chave de acesso YYkUo1jclQQJVU8S.

Versão nº 1 do documento, gerado no dia 18/12/2023, às 09:45.

Pág.39



MINISTÉRIO DA JUSTIÇA  
E SEGURANÇA PÚBLICA

TCO

Termo Circunstanciado de Ocorrência  
Nº 3312956231213103800



PRF

Anexo 29 - Local de retirada da amostra 3



1ª Via - Órgão Recebedor; 2ª Via - PRF

Assinado eletronicamente por NUNES, Mat. 3312956, em 17/12/2023, às 14:58, conforme horário oficial de Brasília/DF. A autenticidade deste documento pode ser conferida no site <https://www.prf.gov.br/bop>, informando-se a chave de acesso YYkUo1jcIQQJVU8S.

Versão nº 1 do documento, gerado no dia 18/12/2023, às 09:45.

Pág.40



MINISTÉRIO DA JUSTIÇA  
E SEGURANÇA PÚBLICA

**TCO**

Termo Circunstanciado de Ocorrência  
Nº 3312956231213103800



**PRF**

**Anexo 30 - local de retirada da amostra 4**





MINISTÉRIO DA JUSTIÇA  
E SEGURANÇA PÚBLICA

TCO

Termo Circunstanciado de Ocorrência  
Nº 3312956231213103800



**PRF**

Anexo 31 - local de retirada da amostra 5



1ª Via - Órgão Recebedor; 2ª Via - PRF

Assinado eletronicamente por NUNES, Mat. 3312956, em 17/12/2023, às 14:58, conforme horário oficial de Brasília/DF. A autenticidade deste documento pode ser conferida no site <https://www.prf.gov.br/bop>, informando-se a chave de acesso YYkUo1jcIQQJVU8S.

Versão nº 1 do documento, gerado no dia 18/12/2023, às 09:45.

Pág.42



MINISTÉRIO DA JUSTIÇA  
E SEGURANÇA PÚBLICA

**TCO**

Termo Circunstanciado de Ocorrência  
Nº 3312956231213103800



**PRF**

**Anexo 32 - local de retirada da amostra 6**



1ª Via - Órgão Recebedor; 2ª Via - PRF

Assinado eletronicamente por NUNES, Mat. 3312956, em 17/12/2023, às 14:58, conforme horário oficial de Brasília/DF. A autenticidade deste documento pode ser conferida no site <https://www.prf.gov.br/bop>, informando-se a chave de acesso YYkUo1jcIQQJVU8S.

Versão nº 1 do documento, gerado no dia 18/12/2023, às 09:45.

Pág.43



MINISTÉRIO DA JUSTIÇA  
E SEGURANÇA PÚBLICA

TCO

Termo Circunstanciado de Ocorrência  
Nº 3312956231213103800



PRF

Anexo 33 - Local de retirada da amostra 7



1ª Via - Órgão Recebedor; 2ª Via - PRF

Assinado eletronicamente por NUNES, Mat. 3312956, em 17/12/2023, às 14:58, conforme horário oficial de Brasília/DF. A autenticidade deste documento pode ser conferida no site <https://www.prf.gov.br/bop>, informando-se a chave de acesso YYkUo1jclQQJVU8S.

Versão nº 1 do documento, gerado no dia 18/12/2023, às 09:45.

Pág.44



MINISTÉRIO DA JUSTIÇA  
E SEGURANÇA PÚBLICA

**TCO**

Termo Circunstanciado de Ocorrência  
Nº 3312956231213103800



**PRF**

**Anexo 34 - local de retirada da amostra 8**





MINISTÉRIO DA JUSTIÇA  
E SEGURANÇA PÚBLICA

**TCO**

Termo Circunstanciado de Ocorrência  
Nº 3312956231213103800



**PRF**

**Anexo 35 - local de retirada da amostra 9**





MINISTÉRIO DA JUSTIÇA  
E SEGURANÇA PÚBLICA

**TCO**

Termo Circunstanciado de Ocorrência  
Nº 3312956231213103800



**PRF**

**Anexo 36 - local de retirada da amostra 10**





MINISTÉRIO DA JUSTIÇA  
E SEGURANÇA PÚBLICA

TCO

Termo Circunstanciado de Ocorrência

Nº 3312956231213103800



PRF

Anexo 37 - caminhão parte traseira



Anexo 38 - caminhão parte lateral



1ª Via - Órgão Receptor; 2ª Via - PRF

Assinado eletronicamente por NUNES, Mat. 3312956, em 17/12/2023, às 14:58, conforme horário oficial de Brasília/DF. A autenticidade deste documento pode ser conferida no site <https://www.prf.gov.br/bop>, informando-se a chave de acesso YYkUo1jclQQJVU8S.

Versão nº 1 do documento, gerado no dia 18/12/2023, às 09:45.

Pág.48



MINISTÉRIO DA JUSTIÇA  
E SEGURANÇA PÚBLICA

TCO

Termo Circunstanciado de Ocorrência  
Nº 3312956231213103800



PRF

Anexo 39 - Caminhão de frente





MINISTÉRIO DA JUSTIÇA  
E SEGURANÇA PÚBLICA

## TCO

Termo Circunstanciado de Ocorrência  
Nº 3312956231213103800



### Anexo 40 - Trecho da portaria 21/2023 do IBAMA sobre itinerário

3. Realizados os apontamentos anteriores, instrui-se que, para atender à norma em vigor, a rota de transporte deverá informar cada trecho percorrido com a indicação das vias utilizadas, sejam elas rodovias, ferrovias, vias aquáticas ou aéreas. Entende-se por trecho o segmento percorrido dentro de uma mesma via e com a utilização de um mesmo modal de transporte, o qual deverá conter a descrição das cidades ou localidades de início e fim, sendo desnecessário informar absolutamente todas as cidades ao longo do percurso completo. No caso de transbordo, em que há alteração da modalidade de transporte da carga, permanece válido o preceito de que deve ser emitido um único DOF com o detalhamento de cada modalidade e placas ou registros dos veículos utilizados nos respectivos trechos .

4. A descrição completa da rota deverá agregar todos esses trechos com exatidão, incluindo, entre as cidades discriminadas, os acidentes geográficos, rios, postos de fiscalização e, quando presentes, também os portos fluviais de embarque e desembarque. Entende-se que o conhecimento desta última informação pode ser utilizado para facilitar diligências e recuperar documentação de despachos que comprovem que a carga efetivamente passou pelo porto.



MINISTÉRIO DA JUSTIÇA  
E SEGURANÇA PÚBLICA

TCO

Termo Circunstanciado de Ocorrência  
Nº 3312956231213103800



PRF

Anexo 41 - Rota genérica

Memorial descritivo de transporte: SAINDO DO PATIO DA EMPRESA EM TOME-AÇU-PA, PELA PA-140, PASSANDO POR QUATRO BOCAS, SEGUINDO ATE VILA DOS PALMARES, PASSANDO PELAS CIDADES DE TAILÂNDIA-PA, GOIANÉSIA-PA, JACUNDA-PA, NOVA IPIXUNA-PA, MORADA NOVA-PA, MARABÁ-PA, SÃO GERALDO DO ARAGUAIA-PA, PASSANDO PELOS ESTADOS DO TOCANTINS (ARAGUAINA, PALMAS, PORTO NACIONAL), BAHIA ( LUIS EDUARDO MAGALHÃES, BARREIRAS, BRUMADO), ATE SEU DETINO FINAL NA CIDADE DE BARRA DA ESTIVA-BA.