



FOR-TRANS SERVIÇOS DE TRANSPORTES LTDA.

CNPJ: 09.431.060/0001-33

Avenida Lourenço Zúcaro, 380 – Jardim São Silvestre

Barueri / SP - CEP: 06.408-000

Motorista: Adailton Aparecido Mira	Telefone:(19)997241320	Data de nascimento: 25/08/1976
CNH: 02547544076		Validade: 09/05/2033
Endereço: Rua Major Gabriel Botelho, 866		CEP: 18900-000
Caminhão: SCANIA/P 340 A4X2	Placa: ESU0483	
Carreta: SR/LIBRELATO BTLOENCR 3E	Placa: AZZ8544	
Referências pessoais:		
Nome: Adilson (Irmão)		Telefone: (14)997443536
Nome: Admilson (Irmão)		Telefone: (11)947824973
Referências profissionais:		
Empresa: Everaldo(SpeedCargo)		Telefone: (14)996210697
Empresa: Wellington(Transstantana)		Telefone: (19)996350325
Empresa: ExpressLink		Telefone: (11)971883020
Dados Bancários		
Banco: Banco Sicredi / Agência: 0723 / Conta: 94488-6		Pix: 09431060000133





DETRAN- SP

CERTIFICADO DE REGISTRO E LICENCIAMENTO DE VEÍCULO - DIGITAL

CÓDIGO RENAVAM

00339396768

PLACA

ESU0483

EXERCÍCIO

2022

ANO FABRICAÇÃO

2011

ANO MODELO

2011

NÚMERO DO CRV



Valide este QRCode com app Vio

CÓDIGO DE SEGURANÇA DO CLA

84561500550

CAT

MARCA / MODELO / VERSÃO

SCANIA/P 340 A4X2

ESPÉCIE / TIPO

TRACAO CAMINHAO TRATOR

PLACA ANTERIOR / UF

*****/**

CHASSI

9BSP4X200B3689730

COR PREDOMINANTE

BRANCA

COMBUSTÍVEL

DIESEL

CATEGORIA

ALUGUEL

CAPACIDADE

,

POTÊNCIA/CILINDRADA

340CV/****

PESO BRUTO TOTAL

18.2

MOTOR

8173530

CMT

66.0

EIXOS

2

LOTAÇÃO

02P

CARROCERIA

Não APLICAVEL

NOME

FOR TRANS SERVICOS DE TRANSPORTES LTDA

CPF / CNPJ

09.431.060/0001-33

LOCAL

JANDIRA SP

DATA

09/12/2022

ASSINADO DIGITALMENTE PELO DETRAN

DADOS DO SEGURO DPVAT

CAT. TARIF

*

DATA DE QUITAÇÃO

*

PAGAMENTO

COTA ÚNICA PARCELADO

REPASSE OBRIGATÓRIO AO FUNDO NACIONAL DE SAÚDE (R\$)

*

CUSTO DO BILHETE (R\$)

*

CUSTO EFETIVO DO SEGURO (R\$)

*

REPASSE OBRIGATÓRIO AO DEPARTAMENTO NACIONAL DE TRÂNSITO (R\$)

*

VALOR DO IOF (R\$)

*

VALOR TOTAL A SER PAGO PELO SEGURADO (R\$)

*



DETRAN- PR

CERTIFICADO DE REGISTRO E LICENCIAMENTO DE VEÍCULO - DIGITAL

CÓDIGO RENAVAM

01066296186

PLACA

AZZ8544

EXERCÍCIO

2023

ANO FABRICAÇÃO

2015

ANO MODELO

2016

NÚMERO DO CRV



Valide este QRCode com app Vio

CÓDIGO DE SEGURANÇA DO CLA

60815510935

CAT

MARCA / MODELO / VERSÃO

SR/LIBRELATO BTLOENCR 3E

ESPÉCIE / TIPO

CARGA SEMI-REBOQUE

PLACA ANTERIOR / UF

*****/**

CHASSI

9A90LN603GCDJ5012

COR PREDOMINANTE

PRETA

COMBUSTÍVEL

CATEGORIA

ALUGUEL

CAPACIDADE

15.87

POTÊNCIA/CILINDRADA

0CV/****

PESO BRUTO TOTAL

25.5

MOTOR

CMT

,

EIXOS

3

LOTAÇÃO

00P

CARROCERIA

CARROCERIA FECHADA

NOME

DEBORA ASSUNCAO

CPF / CNPJ

058.825.771-01

LOCAL

IBIPORA PR

DATA

18/01/2023

ASSINADO DIGITALMENTE PELO DETRAN

DADOS DO SEGURO DPVAT

CAT. TARIF

*

DATA DE QUITAÇÃO

*

PAGAMENTO

COTA ÚNICA PARCELADO

REPASSE OBRIGATÓRIO AO FUNDO NACIONAL DE SAÚDE (R\$)

*

CUSTO DO BILHETE (R\$)

*

CUSTO EFETIVO DO SEGURO (R\$)

*

REPASSE OBRIGATÓRIO AO DEPARTAMENTO NACIONAL DE TRÂNSITO (R\$)

*

VALOR DO IOF (R\$)

*

VALOR TOTAL A SER PAGO PELO SEGURADO (R\$)

*

Comprovante de Consulta de Transportador

Dados Consultados:

CNPJ: 13.920.490/0001-96
Placa: AZZ8544

Dados do Transportador:

Transportador: ETC - I. DE SOUZA ASSUNÇÃO & CIA LTDA - ME
CNPJ: 13.920.490/0001-96
RNTRC: 046248992
Data de Emissão: 04/03/2013

Categoria: Empresa
Situação: ATIVO
Data de Validade: 02/02/2022

Observação: Esse transportador está apto a realizar o transporte remunerado de cargas.

O veículo placa AZZ8544 está cadastrado na frota deste transportador e pode ser utilizado para o transporte remunerado de carga.

Este transportador se enquadra na situação prevista no artigo 5-A, da Lei 11.442/2007. Portanto, deverá ser remunerado por meio do Pagamento Eletrônico de Frete, conforme disposições da Resolução ANTT nº 3658/2011.

Dados do Veículo

Tipo do Veículo: Implemento Rodoviário Placa: AZZ8544 Identificação Eletrônica (tag): Não instalada

Código do Protocolo da Consulta: CP21J04K
Date e Hora da Consulta: 09/02/2021 14:43:39

Informações emitidas pelo sistema de Registro Nacional de Transportadores Rodoviários de Cargas (RNTRC)
ANTT - Agência Nacional de Transportes Terrestres

REPUBLICA FEDERATIVA DO BRASIL
MINISTÉRIO DA INFRAESTRUTURA
DEPARTAMENTO NACIONAL DE TRANSPORTES
CARTEIRA NACIONAL DE HABILITAÇÃO

DEBORA ASSUNCAO

DOC. IDENTIDADE / ORG. EMISSOR / UF: 25952809 / SESP / MT

CPF: 058.825.771-01 DATA NASCIMENTO: 16/05/1995

FILIAÇÃO: SANDRO ALBERTO ASSUNCAO
IVONETE DE SOUZA ASSUNCAO

PROFISSÃO: ACE. CRT. HAB. AB

RP RESCISIVO: 06251504262 VALIDADE: 09/09/2024 1ª HABILITAÇÃO: 05/12/2014

ASSINATURA DO PORTADOR: Debora Assuncao DATA EMISSÃO: 10/09/2019

LOCAL: IBIPORA, PR

ASSINATURA DO EMISSOR: PARANA

6458455504
89914457914

1995694898
1995694898



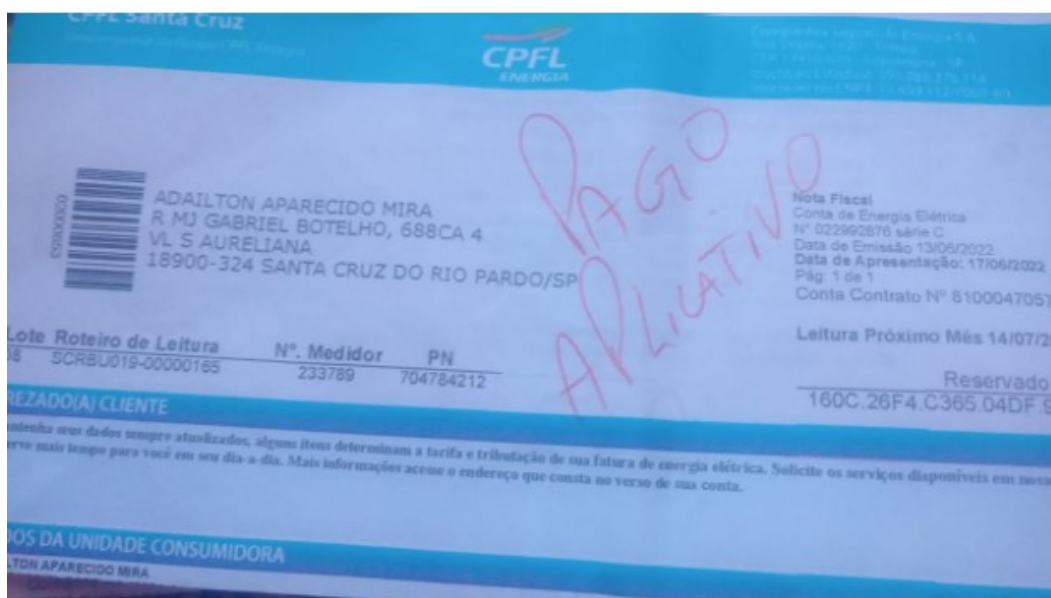

Dados do Cliente/Unidade Consumidora	
Nº DA INSTALAÇÃO 203727804	Nº DO CLIENTE 26384386
CPF/CNPJ: 09.431.060/0001-33	INSC. EST:
FOR TRANS SERV DE TRANSP LTDA	
AV LOURENCO ZACARO 382	
CEP: 06408-000 - BARUERI/SP	

Classificação da Unidade Consumidora		
Grupo B	Subgrupo B3	Classe COMERCIO, SERV.E OUTRAS ATIV.
Subclasse COMERCIAL		
Tipo de fornecimento Bifásico		Modalidade Tarifária Convencional

Dados da Conta	
VENCIMENTO	TOTAL A PAGAR (R\$)
12 SET 2022	46,94
CONTA REFERENTE A AGO 2022	
Dados de Medição	
Nº do medidor	16509941
Leitura anterior 27 JUL	Não Executada
Leitura atual 25 AGO	Não Executada
Próxima leitura 26 SET	
Fator multiplicador	1,00000
Consumo do mês (kWh)	50,0
Número de dias	29

Histórico de Faturamento	
Mês/Ano	kWh Dias
ago/22	50 29
jul/22	50 33
jun/22	50 29

Reservado ao Fisco 544D.E95A.53D7.499F.7FB5.00B6.5D96.E565					
Data de emissão	Nº Nota fiscal	Série	Base de cálculo	Aliquota	ICMS
25 AGO 2022	439373422	B	41,83	18%	7,52
CFOP 5253: Venda de en. elétrica p/ estabelecimento comercial					

Descrição de Faturamento		Bandeira(s) Tarifária(s) aplicada(s) no mês VERDE					
CCI	DESCRIÇÃO	QTD kWh	TARIFA C/ICMS	BASE ICMS	ALIQ ICMS	ICMS	VALOR
0605	USO SIST. DISTR. (TUSD)	50,000	0,48300	24,15	18%	4,35	24,15
0601	ENERGIA (TE)	50,000	0,31760	15,88	18%	2,85	15,88
0699	PIS/PASEP (0,79%)			0,31	18%	0,05	0,31
0699	COFINS (3,62%)			1,49	18%	0,27	1,49
0805	MULTA (2%)						0,99
0804	JUROS DE MORA						0,06
0804	JUROS CIP - BARUERI						0,07
0805	MULTA CIP-BARUERI						0,38
0807	CIP-BARUERI - MUNICIPAL						3,61

Tarifas aplicadas (sem impostos)

CONVENCIONAL	0,39603 (TUSD)	0,26046 (TE)
--------------	----------------	--------------

Valor dos Tributos: R\$ 9,01