

FINALIDADE: Transferência de Propriedade/ Município

LAUDO Nº: SP059376815-94/2025

DATA/HORA : 30/05/2025 14:27

VALIDADE DO LAUDO:

29/07/2025

## DADOS DO PROPRIETÁRIO ATUAL

NOME: ANGELA GUAUIMI FERREIRA PIRES

CPF/CNPJ: 399.179.938-35

MUNICÍPIO: SERRA NEGRA

UF: SAO PAULO

## DADOS ATUAIS DO VEÍCULO

PLACA: BWH3H55

MARCA/MODELO: M.BENZ LP 321

COR: AZUL

ANO FAB: 1961

TIPO DE VEÍCULO: CAMINHÃO

ESPÉCIE: CARGA

ANO MOD: 1961

TIPO DE CARROCERIA: CAR ABERTA

COMBUSTÍVEL: DIESEL

PASSAGEIROS: 3

POTÊNCIA: 0

CAP. CARGA: 12.55

CMT: 19.0

CILINDRADA: 0

PBT: 19.0

## DADOS COLETADOS NA VISTORIA

Nº MOTOR: 3443150U0066606

KM: 203303

Nº CHASSI: 3210570613305

Nº LACRE: QR

## FOTOS DO VEÍCULO

## DIANTEIRA

SERRA VISTORIA LTDA - ME  
DATA: 30/05/2025 HORA: 14:28:48

## TRASEIRA

SERRA VISTORIA LTDA - ME  
DATA: 30/05/2025 HORA: 14:29:09

## HODÔMETRO

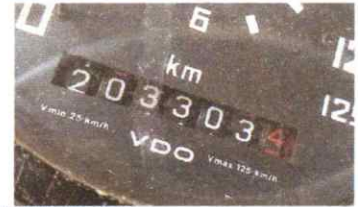
SERRA VISTORIA LTDA - ME  
DATA: 30/05/2025 HORA: 14:29:55

## LACRE

SERRA VISTORIA LTDA - ME  
DATA: 30/05/2025 HORA: 14:29:33

## CHASSI

SERRA VISTORIA LTDA - ME  
DATA: 30/05/2025 HORA: 14:31:58

## MOTOR

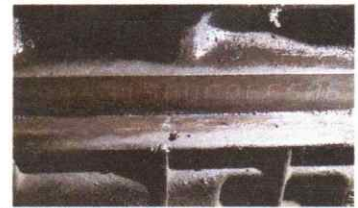
SERRA VISTORIA LTDA - ME  
DATA: 30/05/2025 HORA: 14:42:48

## ECV CREDENCIADA

RAZÃO SOCIAL: Serra Vistoria LTDA - ME

NÚMERO DE CREDENCIAMENTO: 300734

NOME DO VISTORIADOR: FILIPY MARCHI PAVANI

MUNICÍPIO : SERRA NEGRA

## OBSERVAÇÕES

Resultado da vistoria dos itens obrigatórios conforme Res. Contran 466/2013 e legislação pertinente

## ITENS COM APONTAMENTOS

**FINALIDADE:** Transferência de Propriedade/ Município

**LAUDO N°:** SP059376815-94/2025

**DATA/HORA :** 30/05/2025 14:27

**VALIDADE DO LAUDO:**

29/07/2025

N°	Item Observado	Condição
3	Placa	
5	Placa traseira	Amassada/Danificada/Quebrada
4	Placa dianteira	Ilegível/Sem pintura/Desbotada/Fonte fora do padrão