

VISTORIA DE INSPEÇÃO VEICULAR

LAUDO DE INSPEÇÃO TÉCNICA

Vistoria e Laudo Eletromecânico de Inspeção Veicular e Equipamentos.

Normas de referência:

NBR 14040 – Inspeção de segurança veicular;
NR12 – Segurança no trabalho em máquinas;
RTQ - Inspeção de veículos rodoviários rebocados.

PROPRIETÁRIO: WANDER LUIS DE FARIA E OUTROS

VEÍCULO:	Cavalo Mecânico (Trucado)
MARCA/MODELO:	SCANIA / T113 H 6x2 320
ANO/FABRICAÇÃO:	1993
PLACA:	BR – BWT – 7J15
IMPLEMENTO:	CARGA SEMI REBOQUE
MARCA/MODELO:	REB. /A.GUERRA
ANO FABRICAÇÃO:	1996
PLACA:	MG – LXM - 5532
DATA DA VISTORIA:	07/10/2025

Declaramos para os devidos fins que o veículo e implemento acima mencionados foram devidamente inspecionados e testado, sendo considerados em perfeitas condições de conservação e manutenção, mantendo suas características de origem, foram verificados os itens correlacionados abaixo: Sistema de Segurança (Cinto de Segurança, Travas da Cabine, Condições dos Pneus Conforme norma TWI, Parachoques, Proteção das partes móveis NR12, Sinalização Visual Interna e Externa, faixas Refletivas, Sistemas Elétricos, Mecânicos, Motor, Lataria, ferramentas/acessórios, ignição, sistema de arrefecimento, exaustão, transmissão, embreagem, Suspensão, Direção, Freios, Rodas, Instrumentos/Painel, Estofados/Forração, Vidros, Partida/Acionamento, Segurança, Higienização e Conforto.

O veículo e Implemento em questão encontra-se em boas condições de uso e funcionamento de seus sistemas, Respeitando suas capacidades e intervalos para as manutenções Preventivas. Segue abaixo registros fotográficos:

Data inspeção: 07/10/2025

Wagner Lopes Marques
Téc. em Mecânica
CFT - 1402642709

RESPONSÁVEL TÉCNICO EM MECÂNICA / WAGNER LOPES MARQUES – CFT-1402642709
wagnerlopesf250xlt@gmail.com / (31)99940-2262

RELATÓRIO FOTOGRÁFICO: PLACA: BR-BWT-7J15 / MG-LXM-5532



A handwritten signature in blue ink, which appears to read 'Wagner Lopes Marques', is written over a large, stylized blue circular graphic.

Wagner Lopes Marques
Téc. em Mecânica
CFT - 1402642709

RESPONSÁVEL TÉCNICO EM MECÂNICA / WAGNER LOPES MARQUES - CFT-1402642709
wagnerlopesf250xlt@gmail.com / (31)99940-2262

RELATÓRIO FOTOGRÁFICO: BR-BWT-7J15 / MG-LXM-5532

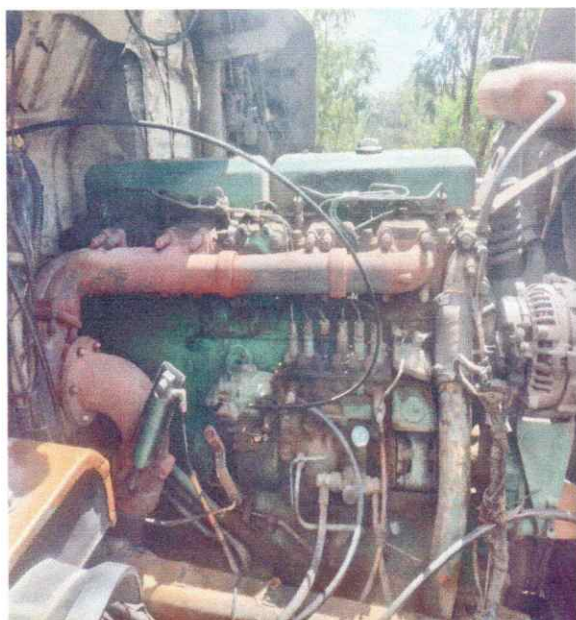

A handwritten signature in blue ink, which appears to read "Wagner", is written over a horizontal line. The signature is stylized and loops around the line.

Wagner Lopes Marques
Téc. em Mecânica
CFT - 1402642709

RESPONSÁVEL TÉCNICO EM MECÂNICA / WAGNER LOPES MARQUES – CFT-1402642709
wagnerlopesf250xlt@gmail.com / (31)99940-2262