

AZZIOLY INSPECAO VEICULAR LTDA
 CNPJ: 39.267.656/0001-00
 R FRANCISCO VILELA,, 401 - JARDIM PONTE GRANDE
 MOGI DAS CRUZES- SP - CEP:08770-450
 TELEFONE: 11-3999-2092 EMAIL: sgq.azzioly@gmail.com
 ACREDITAÇÃO -SV-0961



Certificado de Verificação de Características Nº: 006095/2025

PROPRIETARIO DO VEICULO GERALDO MARQUES			CNPJ/CPF 252.799.178-50	
ENDEREÇO RUA ABEL JOSE DA SILVA, 411 - JARDIM PONTE GRANDE				
MUNICIPIO MOGI DAS CRUZES	UF SP	CEP 08770-430	TELEFONE ND	

CARACTERÍSTICAS ORIGINAIS DO VEÍCULO

ESPECIE / TIPO CARGA / CAMINHAO		MARCA / MODELO M BENZ / L 1113		
POT / CIL 130 / 0	COR LARANJA	COMBUSTIVEL DIESEL	LOTACAO 0	PLACA GRJ6661
TARA 7,40	PBT ND	CMT 18,00	ANO / MODELO 1975 / 1975	NUMERO DO CHASSI 34403312266381

OBSERVAÇÕES

O VEÍCULO URBANO FOI INSPECIONADO CONFORME OS REQUISITOS ESTABELECIDOS NAS REGULAMENTAÇÕES TÉCNICAS DO INMETRO VISANDO ATESTAR O ATENDIMENTO AOS PRECEITOS DE SEGURANÇA DA LEGISLAÇÃO DE TRÂNSITO E AMBIENTAL, NÃO ESTANDO COBERTOS AQUELES RELATIVOS À SUA IDENTIFICAÇÃO LEGAL. ESTE CERTIFICADO NÃO PRESSUÕE QUALQUER GARANTIA EXPLÍCITA OU IMPLÍCITA DADA PELO ORGANISMO DE INSPEÇÃO, RELATIVA AOS COMPONENTES INSPECIONADOS, NEM ISENTA O FABRICANTE/TRANSFORMADOR/INSTALADOR/PROPRIETÁRIO DO VEÍCULO DE SUAS RESPONSABILIDADES QUANTO AOS DANOS PESSOAIS, MATERIAIS OU QUAISQUER PERDAS PROVOCADAS POR PROBLEMAS DE INSTALAÇÃO, FABRICAÇÃO, MANUTENÇÃO OU OPERAÇÃO INCORRETA. DÚVIDAS ENTRE EM CONTATO COM O INMETRO PELO SITE: www.inmetro.gov.br

LAUDO TECNICO DE QUALIDADE CARGA CAMINHÃO CONFORME NBR 14040.
VEÍCULO APROVADO NAS CONDIÇÕES DO INSTANTE DA INSPEÇÃO VEICULAR REALIZADA. A AZZIOLY INSPEÇÃO VEICULAR NÃO SE RESPONSABILIZA POR DEFEITOS APRESENTADOS OU MODIFICAÇÕES REALIZADAS NO VEÍCULO APÓS A INSPEÇÃO VEICULAR.

FOTO DIANTEIRA



FOTO TRASEIRA



344.133-12-2069

DATA DE INSPEÇÃO 04/08/2025	DATA DE EMISSÃO 04/08/2025	DATA DE VENCIMENTO 04/08/2026 00:00:00
Inspetor Leandro de Oliveira Barros CPF: 091.482.388-48 Inspetor Técnico II		Responsável Técnico da SIA Adenilson CREA 506299204 Engenheiro Mecânico

TESTES DE REALIZAÇÃO OBRIGATÓRIA

GRUPO 1	CIRCUITO DE FREIO
INFORMAÇÕES CONSTANTES NO CRLV CONFORMIDADE DAS CARACTERÍSTICAS DO VEÍCULO	DISCOS, TAMBORES, PRATOS E COMPONENTES
GRUPO 2	GRUPO 6
PÁRA-CHOQUES	ALINHAMENTO DE RODAS
ESPELHOS E RETROVISORES	VOLANTE E COLUNA
LIMPADOR E LAVADOR DE PÁRABRISAS	MECANISMO, BARRAS E BRAÇOS
PÁRA-SOL	ARTICULAÇÕES
VELOCÍMETRO	SERVODIREÇÃO HIDRÁULICA
BUZINA	ARMOTECEDOR DE DIREÇÃO
CINTOS DE SEGURANÇA	GRUPO 7
EXTINTOR DE INCÊNDIO	FUNCIONAMENTO DA SUSPENSÃO
TRIÂNGULO DE SEGURANÇA	EIXOS
ESTEPE	ELEMENTOS ELÁSTICOS
TACÓGRAFO	ELEMENTOS ABSORVEDORES DE ENERGIA
CINTO DE SEGURANÇA DA ÁRVORE DE TRANSMISSÃO	ELEMENTOS ESTRUTURAIS
LACRES DA BOMBA DE SEGURANÇA	ELEMENTOS DE ARTICULAÇÃO
RODAS FORA DO LIMITE	ELEMENTOS DE REGULAGEM
FAROL TRASEIRO	ELEMENTOS LIMITADORES
VIDROS	ELEMENTOS DE FIXAÇÃO
GRUPO 3	ELEMENTOS COMPLEMENTARES
LANTERNAS	SUSPENSÃO PNEUMÁTICA
LUZES INTERMITENTES DE ADVETÊNCIA	GRUPO 8
RETROREFLETORES	DESGASTE DA BANDA DE RODAGEM
GRUPO 4	TAMANHO E TIPO DOS PNEUS
FARÓIS PRINCIPAIS	SIMETRIA DOS PNEUS E RODAS
FARÓIS AUXILIARES	ESTADO GERAL DOS PNEUS
LANTERNA DE ILUMINAÇÃO DA PLACA TRASEIRA	ESTADO GERAL E FIXAÇÃO DAS RODAS OU AROS DESMONTÁVEIS
LUZES DO PAINEL	GRUPO 9
GRUPO 5	PORTAS E TAMPAS
FREIOS DE SERVIÇO	VIDROS E JANELAS
FREIOS DE ESTACIONAMENTO	BANCOS
COMANDOS	SISTEMA DE ALIMENTAÇÃO DE COMBUSTÍVEL
SERVOFREIO	SISTEMA DE EXAUSTÃO DOS GASES
RESERVATÓRIO DE LÍQUIDOS DE FREIOS	CARROÇARIA
RESERVATÓRIO DE AR/ VACUO	INSTALAÇÃO ELÉTRICA E BATERIA

EIXO(S) DIANTEIRO(S) E A



LATERAL DIANTEIRA DO VI



SEGUNDO EIXO

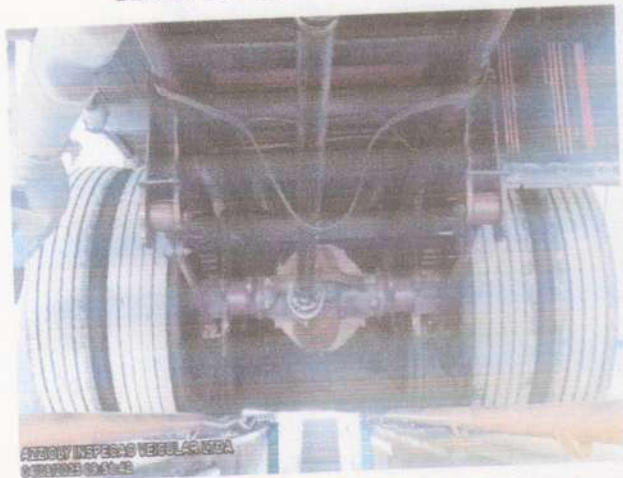

DECALQUE DO NÚMERO E

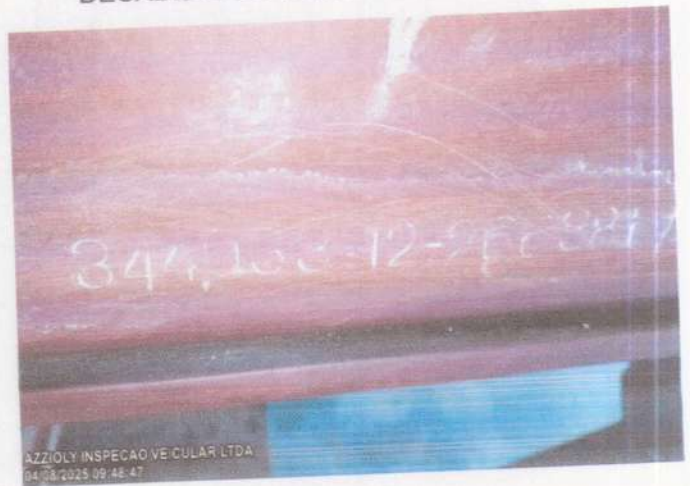

EXO(S) DIANTEIRO(S) E A

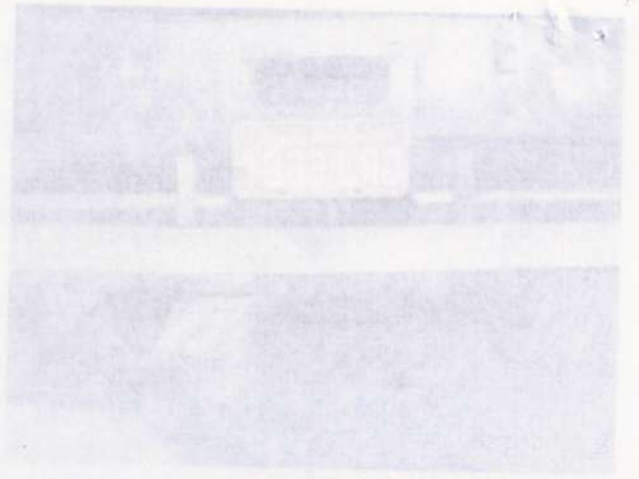

LATERAL DIANTEIRO DO VI



SEGUNDO EXO



DECALQUE DO NUMERO I

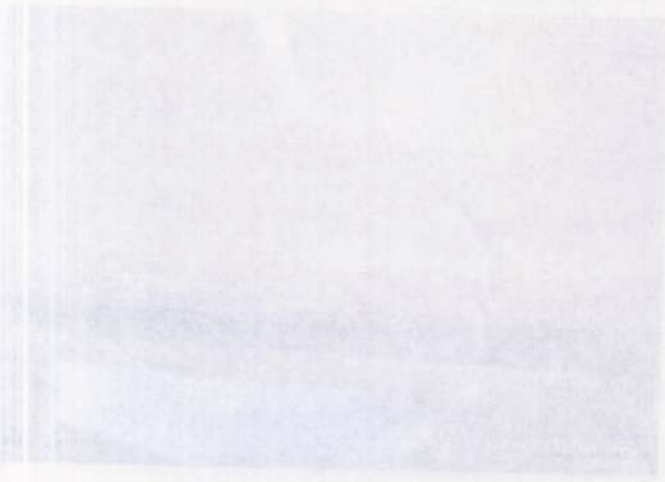

AZZIOLY INSPEÇÃO VEICULAR LTDA

CNPJ 39.268.656/0001-00 RUA FRANCISCO VILELA 401 PONTE GRANDE CEP: 08770-450

OS 6095/2025

NOME PROPRIETARIO: **GERALDO MARQUES**

CPF/CNPJ: **252.799.178-50**

Nº CHASSI: **34403312266381**

VEICULO: **M.BENZ/L 1113**

RENAVAN: **00261804626**

ANO/MOD: **1975/1975**

ESPECIE/TIPO: **CARGA/CAMINHÃO**

PLACA: **GRJ6661**



AZZIOLY INSPECAO VEICULAR LTDA
04/08/2025 09:53:54

LATERAL ESQUERDA

ROTOM



LATERAL DIREITA



MOTOR

MOGI INSPEÇÃO VEICULAR LTDA

Rua Francisco Vilela, 401-Jd Ponte Grande
Mogi das Cruzes - SP
Email:

Fone:
Fax:

RELATÓRIO TÉCNICO - Frenômetro

Dados Veículo: O.S: 6095 Categoria do veículo: N3: Comerciais > 12t
Marca: M BENZ Modelo: 1113 Tipo: CARGA/CAMINHÃO
Placa: GRJ6661 Chassi: Renavam:
Data: 04/08/2025 - Horário Início: 09:37 - Fim: 09:42 Operador: LEANDRO

Dados Cliente: GERALDO MARQUES Telefone:
Endereço: Cidade: MOGI DAS CRUZES

Alinhamento: **Eixo: 1** Limites de reprovação
m/km -5 > 7

Freio Serviço				Eficiência freio = 71 %	
Força daN	Eixo: 1	Eixo: 2	Eixo: 3		
Esq.:	988	828	790		
Dir.:	901	905	787		
Deseq. %	9	8	0	> 20	
Atrito:	28	28	16		
Desliz Esq.:	11	10	7		
Desliz. Dir.:	21	22	100		
Ader. Esq.:	69	78	74		
Ader. Dir.:	60	79	69		

Freio Estacionamento			Eficiência freio = 23 %	
Força daN	Eixo: 2	Eixo: 3		
Esq.:	783	755		
Dir.:	815	901		
Deseq.:	4	16	< 18	

Resultado Freio: APROVADO **Resultado Alinhamento: APROVADO**

Pêso daN			
	Eixo: 1	Eixo: 2	Eixo: 3
Esq.:	1441	1058	1064
Dir.:	1499	1147	1141

Pêso Estatico Total: 7350

Os índices de desequilíbrio e ineficiências atendem às Portarias 147 e 149 de 2022 do INMETRO
PL-01(); BS-01 (), FR-01 ()

Leandro de Oliveira Barbosa
CPF 491.462.368-48
Técnico II

MOGI INSPEÇÃO VEICULAR LTDA

Rua Francisco Vieira 401-Jd. Ponta Grande
Mogi das Cruzes - SP
E-mail:

Fone:
Fax:

RELATÓRIO TÉCNICO - Frenômetro

Dados Veículo: Marca: M.BENZ, Modelo: 7113, O.S. eoss, Categoria do veículo: N3, Comerciário - 121
 Placa: GRJ8881, Chassi:
 Data: 04/05/2002 - Horário início: 08:37 - Fim: 08:42
Dados Cliente: GERALDO MARGUES, Cidade: MOGI DAS CRUZES, Telefone: Operador: LEANDRO

Alinhamento		Freio Serviço			Freio Estacionamento		
Eixo: 1	Eixo: 2	Eixo: 1	Eixo: 2	Eixo: 3	Eixo: 1	Eixo: 2	Eixo: 3
Força dan	Força dan	Força dan	Força dan	Força dan	Força dan	Força dan	Força dan
Esp: 988	828	Esp: 988	828	Esp: 783	Esp: 1441	1028	1084
Dir: 801	805	Dir: 801	805	Dir: 818	Dir: 1498	1747	1747
Desap: 8	8	Desap: 8	8	Desap: 4			
Virto: 28	28	Virto: 28	28				
Desal: Esp: 11	10	Desal: Esp: 11	10				
Desal: Dir: 21	22	Desal: Dir: 21	22				
Anter: Esp: 80	78	Anter: Esp: 80	78				
Ador: Dir: 80	79	Ador: Dir: 80	79				
Eficiência freio = 71%		Eficiência freio = 71%		Eficiência freio = 71%		Eficiência freio = 71%	
Limite de reprovação > 7		Limite de reprovação > 50		Limite de reprovação > 20		Limite de reprovação > 18	

Resultado Freio: APROVADO **Resultado Alinhamento: APROVADO**

(Handwritten signature and stamp)

Os índices de desgaste e eficiência também são pontuais 147 e 148 de 2023 do INMETRO
 PL 011 / 82-07 (/ FR-01)