



# LAUDO DE INSPEÇÃO TÉCNICA

ITA BM INSPECAO VEICULAR LTDA  
 CNPJ: 11.400.266/0001-72  
 ROD PRES DUTRA,, 200 - SAO LUIZ  
 Barra Mansa - RJ - CEP:27343-000  
 Telefone: 3323-6005 -  
 Email: itabm@yahoo.com

LAUDO Nº  
 003303/2024

## CONTRATANTE

CONTRATANTE  
 JOSE JORGE DA SILVA

CONTATO  
 234.820.286-72

ENDEREÇO  
 - - -

MUNICÍPIO  
 BARRA MANSA

UF  
 R.I

CEP  
 ND

TELEFONE  
 ND

## VEÍCULO

ESPECIE/TIPO  
 TRACAO / CAMINHAO TRATOR

MARCA / MODELO / VERSAO  
 VOLVO/NL10 340 4X2/

POTÊNCIA (CV)  
 340

CILINDRADA (CC)  
 0

TARA (T)  
 ND

PBT (T)  
 ND

GMT (T)  
 0,10

LOTACÃO/LCARGA(T)  
 0/45

COR  
 BRANCA

COMBUSTÍVEL

ANO/MODELO  
 1000/1001

PLACA  
 KUT3D27

CHASSI  
 ODVN2DA0LE626214



ITA BM INSPECAO VEICULAR LTDA  
 30/08/2024 15:24



ITA BM INSPECAO VEICULAR LTDA  
 30/08/2024 15:25

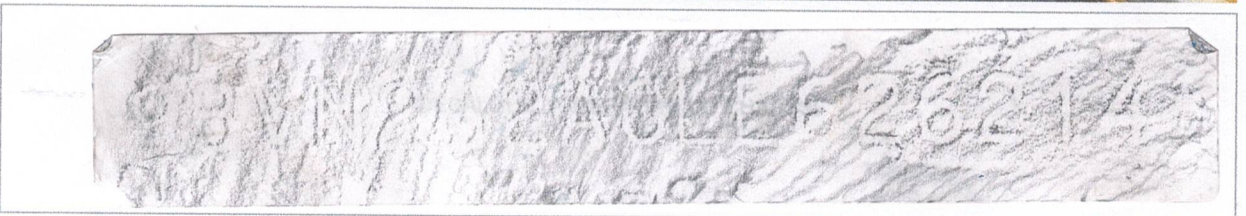

## RESULTADO

CONCLUSÃO

**Aprovado**

OBSERVAÇÕES

## LAUDO DE SEGURANÇA TECNICA

O veículo acima identificado foi inspecionado conforme os Procedimentos do ITA, Resoluções, Normas e conforme determina a legislação de trânsito vigente no país, sendo considerado apto para trafegar pelas vias publicas, este certificado não pressupõe qualquer garantia explicita ou implicita relativa aos componentes inspecionados, nem isenta o fabricante, transformador, instalador, proprietário do veículo de suas responsabilidades quanto aos danos pessoais, materiais ou quaisquer outras perdas provocadas por problemas de instalação, fabricação, manutenção ou operação incorreta do veículo.

DATA DA INSPEÇÃO  
 30/08/2024

DATA DE VALIDADE  
 30/08/2025

ENGENHEIRO

Matheus da Silva Alves  
 Eng. Mecânico  
 CREA: 2019718340