

VISTORIA MÓVEL DE VEÍCULO PESADO

APROVADO

VALIDAÇÃO SUJEITA À
ANÁLISE DO DETRAN-ES
PÁGINA 1 DE 1

LAUDO Nº: ES400009069/2023

DETRAN LAUDO Nº: 1831644/2023

DATA/HORA: 24/01/2023 13:27:05

VALIDADE DO LAUDO: 23/02/2023

VALOR: R\$ 176,00

DADOS DO PROPRIETÁRIO ATUAL

NOME: RHAYNARA PELLEGRINI

CPF/CNPJ: 157.700.227-01

MUNICÍPIO: SERRA

UF: ES

DADOS ATUAIS DO VEÍCULO

PLACA: MSL1J06

MARCA/MODELO: VOLVO/VM 210 4X2R

COR: BRANCA

ANO FAB: 2008

TIPO DE VEÍCULO: CAMINHÃO

ESPÉCIE: CARGA

ANO MOD: 2008

CARROCERIA: CARROCERIA FECHADA

COMBUSTÍVEL: DIESEL

PASSAGEIROS: 6

POTÊNCIA: 206

CAP. CARGA: 7,51

CMT: 25,00

CILINDRADA: 0

PBT: 16,80

DADOS COLETADOS NA VISTORIA

Nº MOTOR: D1A025037

KM: 592972

Nº CHASSI: 93KP0A0A98E115668

Nº LACRE: N/I

FOTOS DO VEÍCULO

DIANTEIRA



262 VISTORIA EIRELI
DATA: 24/01/2023 HORA: 13:27:17 LAT: -20,251067 LONG: -40,372961

TRASEIRA



262 VISTORIA EIRELI
DATA: 24/01/2023 HORA: 13:28:03 LAT: -20,250900 LONG: -40,372902

HODÔMETRO



262 VISTORIA EIRELI
DATA: 24/01/2023 HORA: 13:30:30 LAT: -20,251026 LONG: -40,372950

QR CODE TRASEIRO



262 VISTORIA EIRELI
DATA: 24/01/2023 HORA: 13:28:25 LAT: -20,250928 LONG: -40,372890

CHASSI



262 VISTORIA EIRELI
DATA: 24/01/2023 HORA: 13:38:04 LAT: -20,251015 LONG: -40,372956

MOTOR

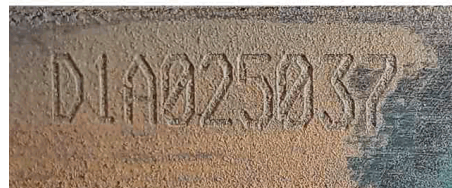

262 VISTORIA EIRELI
DATA: 24/01/2023 HORA: 13:39:40 LAT: -20,251009 LONG: -40,372956

ECV CREDENCIADA

RAZÃO SOCIAL: 262 VISTORIA EIRELI

NOME DO VISTORIADOR: MAXSUEL SOUZA COELHO

MUNICÍPIO: CARIACICA

OBSERVAÇÕES

RESULTADO DA VISTORIA DOS ITENS OBRIGATÓRIOS CONFORME RES. CONTRAN 466/2013 E LEGISLAÇÃO PERTINENTE