

Olá,

## OZIEL DA SILVA NASCIMENTO

R COLONIA, 1027  
CEP: 35164-041 | BETHANIA, IPATINGA/MGTOTAL A PAGAR  
\*\*\*\*\*R\$167,77VENCIMENTO  
09/06/2025

MATRÍCULA

0 002 430 197 3

IDENTIFICADOR

0 004 981 704 8

Copasa Online  
Fale com a Copasa a qualquer hora  
Agência Virtual e Webchat - copasa.com.brCopasa mais próxima de você  
AV MONTEIRO LOBATO 602 - CIDADE NOBRE - IPATINGA  
De 08:00 as 16:30

## REFERÊNCIA DA CONTA

ESSA CONTA É DO MÊS DE:  
MAIO/2025Quando foi emitida?  
06/07/2025Data da apresentação  
06/07/2025

Débitos anteriores

## SEU CONSUMO EM LITROS

HIDRÔMETRO  
Y24G 1035843

## CONSUMO MESES ANTERIORES

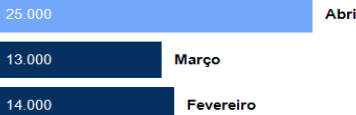

## SEU CONSUMO

14.000

## HISTÓRICO DE CONSUMO

MÊS DE REFERÊNCIA	VOLUME FATURADO (LITROS)	DIAS ENTRE MEDIÇÕES	MÉDIA DIÁRIA (LITROS)
MAIO/2025	14.000	29	482
ABRIL/2025	25.000	33	757
MARÇO/2025	13.000	30	433
FEVEREIRO/2025	14.000	29	482
JANEIRO/2025	20.000	32	625
DEZEMBRO/2024	12.000	30	400
NOVEMBRO/2024	11.000	32	343
OUTUBRO/2024	14.000	30	466
SETEMBRO/2024	13.000	29	448
AGOSTO/2024	14.000	33	424
JULHO/2024	14.000	30	466
JUNHO/2024	15.000	32	468

LEITURA ATUAL	21/05/2025	206
LEITURA ANTERIOR	22/04/2025	192
CONSUMO APURADO	14m³ (14.000 litros)	
CONSUMO = ATUAL - ANTERIOR		
PRÓXIMA LEITURA	20/06/2025	

## Descrição dos serviços | Lançamento

ABASTECIMENTO DE AGUA	90,14
ESGOTO DINAMICO COM COLETA E TRATAMENTO - EDT	66,68
MULTA P/ATRASO /MES 04/2025 FAT: 00125259284043	7,61
ATUAL MONETARIA	1,89
COBRANCA PELO USO DE RECURSOS HIDRICOS - AGUA	1,17
COBRANCA PELO USO DE RECURSOS HIDRICOS - ESGOTO	0,28

## UNIDADES ATENDIDAS

SERVIÇO	SOCIAL	RESIDENCIAL	COMERCIAL	INDUSTRIAL	PÚBLICA
Água		1			
Esgoto		1			

## TARIFAS

FAIXA DE CONSUMO EM 1000 LITROS	CONSUMO DA FAIXA EM 1.000 LITROS	UNIDADES ATENDIDAS	VOLUME TOTAL	R\$1.000 LITROS AGUA	VALOR AGUA	R\$1.000 LITROS ESGOTO	VALOR ESGOTO	SUBTOTAL
FIXA	--	1	--	--	22,60	--	16,71	39,31
0 A 5	5,00000	1	5,00	2,34000	11,70	1,73000	8,65	20,35
5 A 10	5,00000	1	5,00	4,98700	24,94	3,69000	18,45	43,39
10 A 15	4,00000	1	4,00	7,72700	30,91	5,71800	22,87	53,78
SOMA	14,00000		14,00		90,15		66,68	156,83

## INFORMAÇÕES SOBRE A QUALIDADE DA ÁGUA

PERÍODO	03/2025		Portaria de Consolidação: 5 Anexo XX do MS (Decreto 5440)			
NÚMERO DE AMOSTRAS	CLORO	COLIFORMES TOTAIS	CO2	ESCHERICHIA COLI	FLUORETO	TURBIDEZ
MÍNIMO	153	153	153	153	0	153
ANALISADAS	172	172	172	172	0	172
FORA PADRÃO	0	0	0	0	0	0
DENTRO PADRÃO	172	172	172	172	0	172



## TARIFA DE ESGOTO

A tarifa de serviços de esgotamento sanitário corresponde a um percentual do valor cobrado pelo consumo real de água do imóvel. Quer saber mais? Acesse o QR Code.

## Informações gerais

COPASA INFORMA: IMPOSSIBILIDADE DE COLETA DA LEITURA FATURAMENTO REALIZADO PELA MÉDIA. REGULARIZE A LEITURA ATRAVÉS DOS NOSSOS CANAIS DE RELACIONAMENTO.

IMPORTANTE: CONFORME LEI 12.007/09, A COPASA DECLARA QUITADOS OS DÉBITOS DO USUÁRIO DESTA IMÓVEL NO ANO DE 2024, ISENTANDO DEMAIS COMPROVAÇÕES PARA O ANO CITADO

## PAGAMENTO

Número da fatura  
001.25.33129588-3Matrícula  
0 002 430 197 3MÊS / REF.  
05/2025VENCIMENTO  
09/06/2025TOTAL A PAGAR  
\*\*\*\*\*R\$167,77

## PAGUE COM PIX

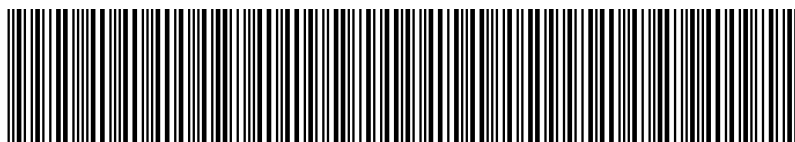

8265000001-1 67770019100-5 12533129588-6 33131300512-5

## ECONOMIZE

O meio ambiente e seu bolso vão agradecer.



### MÉDIA POR USUÁRIO

Segundo a ONU cada pessoa necessita de 3,3 mil litros de água/mês, ou seja, 100 litros de água por dia para atender às necessidades de consumo e higiene.



### CONSUMO CONSCIENTE

Você estabelece como rotina acompanhar a leitura do medidor.



### DIMINUIÇÃO DO CONSUMO

Entre no site da Copasa e confira nossas dicas.



### FUTURO DO PLANETA!

Garanta um futuro com água para as próximas gerações.



NOTA FISCAL / FATURA DE SERVIÇOS

ESSA CONTA É DO MÊS DE:  
MAIO/2025

Quando foi emitida?  
06/07/2025

Matrícula  
0 002 430 197 3

Identificador  
0 004 981 704 8

## COMO FAÇO A LEITURA DO MEU CONSUMO DE ÁGUA?

1 **HIDRÔMETRO**  
É o seu medidor de água

2 **NÚMEROS PRETOS**  
Registram o consumo em m<sup>3</sup> (metros cúbicos), sendo que 1m<sup>3</sup> equivale a 1.000 litros de água

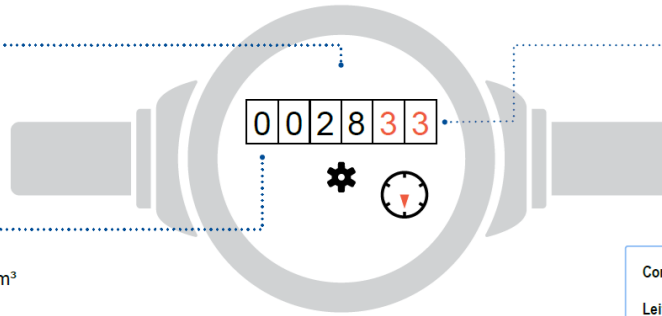

3 **NÚMEROS VERMELHOS**  
Apontam os litros consumidos

Como calcular o consumo:

Leitura atual no medidor - Leitura anterior

Está na última fatura

### ISSO É DA SUA CONTA

Se tiver dúvidas sobre a fatura, anote a sequência de números pretos que aparecem no hidrômetro. Procure a Copasa antes do vencimento da sua conta.

### QUER SABER MAIS?

Dados sobre a qualidade da água, vazamentos, níveis das represas, dicas de uso racional da água, tarifa social e critérios para o benefício, acesse: [www.copasa.com.br](http://www.copasa.com.br)

### INCENTIVAMOS A AUTOLEITURA

Cinco dias antes da data da leitura programada para o seu imóvel, acesse a Agência Virtual e informe os números em preto que aparecem no hidrômetro.

Autenticação

## FALE COM A COPASA



App Copasa Digital  
IOS e Android



Agência Virtual e Webchat  
[copasa.com.br](http://copasa.com.br)



(31) 99770 7000



0800 0300 115

## Ouvidoria Copasa

Se não gostou da solução apresentada no primeiro atendimento, sugerimos o contato com a nossa ouvidoria: 0800 031 0866 | [copasa.com.br/ouvidoria](http://copasa.com.br/ouvidoria)

Ouvidoria ARSAE-MG: Se a manifestação não for resolvida no prazo informado pela Ouvidoria da Copasa, acione a Ouvidoria da ARSAE-MG com o número do protocolo: 0800 031 9293 | [arsae.mg.gov/ouvidoria](http://arsae.mg.gov/ouvidoria) | WhatsApp (31) 3915 9293

## AQUI TEM COPASA

Quer saber mais sobre a Copasa e sua conta? Acesse o QR CODE apontando a câmera do seu celular ou visite nosso site: [www.copasa.com.br](http://www.copasa.com.br)



## GUIA DO CLIENTE

Um manual com informações importantes para que você possa utilizar nossos serviços de forma leve e tranquila. **Acesse o guia pelo QR Code.**



## CADASTRO ATUALIZADO

Manter seu cadastro atualizado traz mais agilidade e segurança no seu atendimento. Além disso, você poderá receber informações sobre obras, campanhas e benefícios.

## A CONTA NÃO CHEGOU?

Acesse nossos canais digitais e retire a 2ª via. Você também pode se cadastrar para receber sua conta por e-mail. **É mais agilidade e facilidade para você.**

## PAGAMENTO RÁPIDO E FÁCIL

Pague sua conta com pix. Se preferir, você pode colocar a conta em débito automático. Acesse o site ou app do seu banco e informe o número da matrícula.

## MANTENHA O PAGAMENTO EM DIA

Evite corte no fornecimento de água, cobrança de juros, multas, correção monetária e que seu CPF/CNPJ seja inscrito em órgãos de proteção ao crédito.



@aquitemcopasa