

**DANF3E - DOCUMENTO AUXILIAR DA NOTA FISCAL DE ENERGIA ELÉTRICA ELETRÔNICA**EDP SP DISTRIB DE ENERGIA SA
RUA WERNER VON SIEMENS, 111 SALA 1 CJ 22 BL A LAPA DE BAIXO SAO PAULO
CEP 05069-900
CNPJ 02302100000106 - INSC. ESTADUAL 115026474116ENDEREÇO DE ENTREGA:
ONILDO RIBEIRO DE ARAUJO
RUA JOSE COSTA 48 CS 1
VILA MORAES / MOGI DAS CRUZES - SP
CEP: 08700-000 MEDIDOR:0014017576
B04MC10M00548 PAG 1/2Classificação: B - B1-RESIDENCIAL - BAIXA RENDA
Modalidade Tarifária: CONVENCIONAL
Tensão Nominal: 220 V
Tipo de Fornecimento: MONOFÁSICO

Fatura com redução pela aplicação da Tarifa Social de Energia Elétrica, criada pela Lei nº 10.438, de 26 de abril de 2002.

ONILDO RIBEIRO DE ARAUJO
RUA JOSE COSTA 48 CS 1
VILA MORAES / MOGI DAS CRUZES - SP
CEP: 08700-000
CPF: 03469326614NÚMERO DA UC
0.000.312.742.004-58

DATAS DE LEITURAS	Leitura anterior	Leitura atual	Nº de dias	Prev. Próxima Leitura
	08/01/2026	05/02/2026	28	06/03/2026



NOTA FISCAL Nº009.892.151 - Série Única DATA DE EMISSÃO: 06/02/2026

Consulte pela Chave de Acesso em:
<http://dfe-portal.svrs.rs.gov.br/NF3e/consulta>chave de acesso:
35260202302100000106660000098921511070814098
Protocolo de autorização: 335260002706762 - 06/02/2026 às 21:10:37

REF.: MÊS / ANO	VENCIMENTO	TOTAL A PAGAR
FEV/2026	23/02/2026	R\$ 141,46

Detalhes do faturamento

CCI	Descrição	Unid	Quantidade	Preço Unit (R\$) com tributos	Valor Total R\$	PIS/COFINS	Base Calc. ICMS (R\$)	Alíquota ICMS (%)	ICMS(R\$)	Tarifa Unit.(R\$)	Tributos	Base de Calc. (R\$)	Alíquota (%)	Valor (R\$)
0699	Subvenção Tarifária		47,3100	1,21961530	57,70	0,00	57,70	18,000	10,39	1,00000000	PIS	106,28	1,06	1,12
0999	Crédito Subvenção Tarifária		47,3100	1,00000000	47,31	0,00	0,00	0,0000	0,00	1,00000000	COFINS	106,28	4,910	5,21
0605	TUSD - Consumo MP 1300	kWh	80,0000	0,00000000	0,00	0,00	0,00	18,000	0,00	0,00000000				
0605	TUSD - Consumo MP 1300	kWh	169,0000	0,39011834	65,93	3,22	65,93	18,000	11,87	0,30080000				
0601	TE - Consumo MP 1300	kWh	80,0000	0,00000000	0,00	0,00	0,00	18,000	0,00	0,00000000				
0601	TE - Consumo MP 1300	kWh	169,0000	0,37680473	63,68	3,11	63,68	18,000	11,46	0,29060000				
0805	Multa Ref.: Jan/26		1,0000		1,37					0,00000000				
0804	Juros de Mora Ref.: Jan/26		1,0000		0,09					0,00000000				
	TOTAL				141,46	6,33	187,31		33,72					

Bandeira Tarifária

VERDE:

09/01/2026 a 05/02/2026-28 dias

Medidor	Grandezas	Postos horários	Leitura Anterior	Leitura Atual	Const Medidor	Consumo kWh
14017576	Energia Ativa - kWh	Único	15.501	15.750	1.00000	249.000

Reservado ao Fisco

Atenção

Informativo: Encargo CDE - Escassez Hídrica incluso da tarifa R\$0,22-. Conforme Art. 204, I, REN 1000/21 ANEEL informamos que ocorreu Alteração Tarifária da unidade consumidora. B1C para B1BRN Benefício Tarifário obtido com a Tarifa Social: R\$ 47,31

REAVISO DE DÉBITO

Agradecemos a pontualidade no pagamento.

Pague com
pix

VENCIMENTO	TOTAL A PAGAR	NÚMERO DA UC	REF.: MÊS / ANO
23/02/2026	141,46	0.000.312.742.004-58	FEV/2026

Identificador para Débito Automático
190062472765

836500000010 414600730074 607367337005 007681992181



Histórico de Consumo (kWh)

Mês/Ano	Consumo Ativo	Valor Total (R\$)
02/26	249	141,46
01/26	81	75,44
12/25	99	104,79
11/25	63	59,11

Informações Importantes

- **Informações Suplementares, Condições Gerais de Fornecimento, Tarifas, Contribuição de Iluminação Pública, Produtos, Serviços Prestados, Impostos e apuração dos indicadores de continuidade e limites aplicáveis se encontram a disposição para consulta através do telefone 0800 721 0123, em nossas Lojas Comerciais e no site da EDP: www.edp.com.br.**
- Os valores relativos aos nossos serviços são cobrados apenas na conta de energia elétrica.
- **O atraso no pagamento da fatura incidirá multa de 2%, juros moratórios de 1% ao mês e atualização monetária que serão incluídos na fatura do próximo mês.**
- O pagamento, mesmo após o vencimento, deve ser realizado na rede de bancos ou agentes arrecadadores credenciados amplamente divulgada em sua localidade.
- A EDP não possui cobradores domiciliares.
- Para pagamento em cheque, a quitação de conta de energia elétrica estará condicionada a sua compensação.

Detalhe do Valor Faturado (R\$)

Energia Elétrica	51,64
Distribuição	32,81
Transmissão	11,05
Encargos Setoriais	4,45
Imposto / Tributos	40,05
Total	140,00



Atendimento EDP 0800 721 0123

Ligação Gratuita para solicitações de serviços e informações
edponline - App disponível para IOS e Android
www.edponline.com.br

Cliente / Endereço de Entrega

ENDEREÇO DE ENTREGA:
ONILDO RIBEIRO DE ARAUJO
RUA JOSE COSTA 48 CS 1
VILA MORAES / MOGI DAS CRUZES - SP
CEP: 08700-000 MEDIDOR:0014017576
B04MC10M00548 PAG 2/2

Datas

05/02/2026

Número da UC

0.000.312.742.004-58

Data de Vencimento

23/02/2026

Conta do Mês

FEV/2026

Autoleitura

Informe no Atendimento EDP. Antes, marque as posições dos ponteiros nos relógios, **da direita para a esquerda**, ou anote os números registrados nos quadros. Lembre-se de anotar a data de leitura.

DATA DA LEITURA ____/____/____

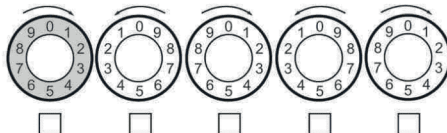

Locais mais próximos para pagamento

edp.com.br

Atendimento EDP: 0800 721 0123



/edpbr



/edpbrasil



/edpnobrasil



/company/edpbrasil

Ouvidoria EDP: 0800 721 0201 (de segunda a sexta, exceto feriados, das 08h00 as 18h00) (Ligação gratuita de telefones fixos e móveis)
ANEEL - Agência Nacional de Energia Elétrica: Tel. 167 (ligação gratuita de telefones fixos e móveis)



Vem com a gente.
Sua **fatura** mais
segura e transparente.

- A partir de 01/10/2025, para maior transparência e segurança nas informações da fatura, sua conta de energia terá um Qr Code que dá acesso à Nota Fiscal Eletrônica (NFE).

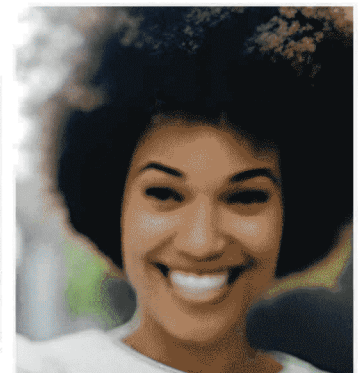
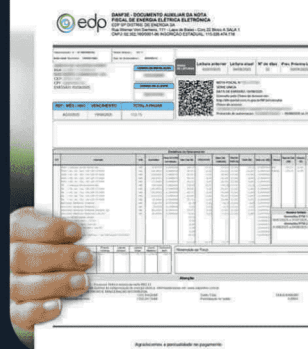

Saiba mais em: www.edp.com.br/suaconta