

Olá,

MARCELO EPIFANIO DE PAIVA

R JOSE FERREIRA DE SOUZA, 86
CEP: 37775-000 | JARDIM NOVO HORIZONTE, SANTA RITA DE CALDAS/MGTOTAL A PAGAR
*****R\$208,00VENCIMENTO
10/08/2025

MATRÍCULA

0 013 498 595 8

IDENTIFICADOR

0 012 758 353 0

Copasa Online
Fale com a Copasa a qualquer hora
Agência Virtual e Webchat - copasa.com.brCopasa mais próxima de você
R PREFEITO SEBASTIAO JANUZZI 415 - CENTRO - SANTA RITA
DE CALDAS
De 13:00 as 17:00

REFERÊNCIA DA CONTA

ESSA CONTA É DO MÊS DE:
JULHO/2025Quando foi emitida?
15/08/2025Data da apresentação
15/08/2025Débitos anteriores
Relacao ate 6 debitos: 06/2025

SEU CONSUMO EM LITROS

HIDRÔMETRO
Y24G 1071316

CONSUMO MESES ANTERIORES



SEU CONSUMO

17.000

HISTÓRICO DE CONSUMO

MÊS DE REFERÊNCIA	VOLUME FATURADO (LITROS)	DIAS ENTRE MEDIÇÕES	MÉDIA DIÁRIA (LITROS)
JULHO/2025	17.000	28	607
JUNHO/2025	16.000	32	500
MAIO/2025	16.000	29	551
ABRIL/2025	17.000	31	548
MARÇO/2025	19.000	32	593
FEVEREIRO/2025	18.000	29	620
JANEIRO/2025	21.000	32	656
DEZEMBRO/2024	15.000	29	517
NOVEMBRO/2024	18.000	31	580
OUTUBRO/2024	20.000	32	625
SETEMBRO/2024	17.000	29	586
AGOSTO/2024	15.000	31	483

Descrição dos serviços | Lançamento

ABASTECIMENTO DE AGUA	118,97
ESGOTO DINAMICO COM COLETA - EDC	88,01
COBRANCA PELO USO DE RECURSOS HIDRICOS - AGUA	0,84
COBRANCA PELO USO DE RECURSOS HIDRICOS - ESGOTO	0,18

LEITURA ATUAL	22/07/2025	239
LEITURA ANTERIOR	24/06/2025	222
CONSUMO APURADO	17m³ (17.000 litros)	
CONSUMO = ATUAL - ANTERIOR		

PRÓXIMA LEITURA 22/08/2025

UNIDADES ATENDIDAS

SERVIÇO	SOCIAL	RESIDENCIAL	COMERCIAL	INDUSTRIAL	PÚBLICA
Água		1			
Esgoto		1			

POUPE TEMPO. DEBITO
AUTOMÁTICO.
MELHOR PARA VOCE.

TARIFAS

CALCULO RESIDENCIAL

FAIXA DE CONSUMO EM 1000 LITROS	CONSUMO DA FAIXA EM 1000 LITROS	UNIDADES ATENDIDAS	VOLUME TOTAL	R\$1.000 LITROS ÁGUA	VALOR ÁGUA	R\$1.000 LITROS ESGOTO	VALOR ESGOTO	SUBTOTAL
FIXA	-	1	-	-	22,60	-	16,71	39,31
0 A 5	5,00000	1	5,00	2,34000	11,70	1,73000	8,65	20,35
5 A 10	5,00000	1	5,00	4,98700	24,94	3,69000	18,45	43,39
10 A 15	5,00000	1	5,00	7,72700	38,64	5,71800	28,59	67,23
15 A 20	2,00000	1	2,00	10,54900	21,10	7,80600	15,61	36,71
SOMA	17,00000		17,00		118,98		88,01	206,99

INFORMAÇÕES SOBRE A QUALIDADE DA ÁGUA

PERÍODO 05/2025

Portaria de Consolidação: 5
Anexo XX do MS (Decreto 5440)

NÚMERO DE AMOSTRAS	CLORO	COLIFORMES TOTAIS	COR	ESCHERICHIA COLI	FLUORETO	TURBIDEZ
MÍNIMO	5	5	5	5	0	5
ANALISADAS	7	7	7	7	0	7
FORA PADRÃO	0	0	0	0	0	0
DENTRO PADRÃO	7	7	7	7	0	7



TARIFA DE ESGOTO

A tarifa de serviços de esgotamento sanitário corresponde a um percentual do valor cobrado pelo consumo real de água do imóvel. Quer saber mais? Acesse o QR Code.

TRIBUTOS INCIDENTES SOBRE O FATURAMENTO: PIS/COFINS - VALOR: R\$ 13,73

Informações gerais

CONSULTA E AUDIENCIA PUBLICA ARSAE-MG N 62/2025:
SOLUCOES ALTERNATIVAS PARA A PRESTACAO DE SERVICOS
PUBLICOS DE ABASTECIMENTO DE AGUA E DE ESGOTAMENTO
SANITARIO - PERIODO: 04.06.2025 A 04.07.2025.

PAGAMENTO

Número da fatura
001.25.48416329-1Cód. débito automático
0 013 498 595 8MÊS / REF.
07/2025VENCIMENTO
10/08/2025TOTAL A PAGAR
*****R\$208,00

PAGUE COM PIX



8263000002-1 08000019100-9 12548416329-5 13159200502-2



ECONOMIZE

O meio ambiente e seu bolso vão agradecer.



MÉDIA POR USUÁRIO

Segundo a ONU cada pessoa necessita de 3,3 mil litros de água/mês, ou seja, 100 litros de água por dia para atender às necessidades de consumo e higiene.



CONSUMO CONSCIENTE

Você estabelece como rotina acompanhar a leitura do medidor.



DIMINUIÇÃO DO CONSUMO

Entre no site da Copasa e confira nossas dicas.



FUTURO DO PLANETA!

Garanta um futuro com água para as próximas gerações.



NOTA FISCAL / FATURA DE SERVIÇOS

ESSA CONTA É DO MÊS DE:
JULHO/2025

Quando foi emitida?
15/08/2025

Matrícula
0 013 498 595 8

Identificador
0 012 758 353 0

COMO FAÇO A LEITURA DO MEU CONSUMO DE ÁGUA?

1 **HIDRÔMETRO**
É o seu medidor de água

2 **NÚMEROS PRETOS**
Registram o consumo em m³ (metros cúbicos), sendo que 1m³ equivale a 1.000 litros de água

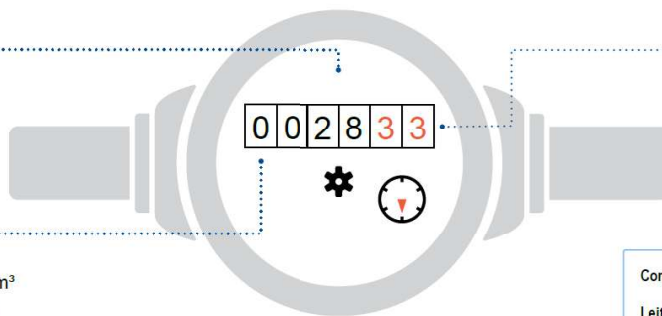

3 **NÚMEROS VERMELHOS**
Apontam os litros consumidos

Como calcular o consumo:

Leitura atual no medidor - Leitura anterior

Está na última fatura

ISSO É DA SUA CONTA

Se tiver dúvidas sobre a fatura, anote a sequência de números pretos que aparecem no hidrômetro. Procure a Copasa antes do vencimento da sua conta.

QUER SABER MAIS?

Dados sobre a qualidade da água, vazamentos, níveis das represas, dicas de uso racional da água, tarifa social e critérios para o benefício, acesse: www.copasa.com.br

INCENTIVAMOS A AUTOLEITURA

Cinco dias antes da data da leitura programada para o seu imóvel, acesse a Agência Virtual e informe os números em preto que aparecem no hidrômetro.

Autenticação

FALE COM A COPASA



App Copasa Digital
IOS e Android



Agência Virtual e Webchat
copasa.com.br



(31) 99770 7000



0800 0300 115

Ouvidoria Copasa

Se não gostou da solução apresentada no primeiro atendimento, sugerimos o contato com a nossa ouvidoria: 0800 031 0866 | copasa.com.br/ouvidoria

Ouvidoria ARSAE-MG: Se a manifestação não for resolvida no prazo informado pela Ouvidoria da Copasa, acione a Ouvidoria da ARSAE-MG com o número do protocolo: 0800 031 9293 | arsae.mg.gov/ouvidoria | WhatsApp (31) 3915 9293

AQUI TEM COPASA

Quer saber mais sobre a Copasa e sua conta? Acesse o QR CODE apontando a câmera do seu celular ou visite nosso site: www.copasa.com.br



GUIA DO CLIENTE

Um manual com informações importantes para que você possa utilizar nossos serviços de forma leve e tranquila. **Acesse o guia pelo QR Code.**



CADASTRO ATUALIZADO

Manter seu cadastro atualizado traz mais agilidade e segurança no seu atendimento. Além disso, você poderá receber informações sobre obras, campanhas e benefícios.

A CONTA NÃO CHEGOU?

Acesse nossos canais digitais e retire a 2ª via. Você também pode se cadastrar para receber sua conta por e-mail.

É mais agilidade e facilidade para você.

PAGAMENTO RÁPIDO E FÁCIL

Pague sua conta com pix. Se preferir, você pode colocar a conta em débito automático. Acesse o site ou app do seu banco e informe o número da matrícula.

MANTENHA O PAGAMENTO EM DIA

Evite corte no fornecimento de água, cobrança de juros, multas, correção monetária e que seu CPF/CNPJ seja inscrito em órgãos de proteção ao crédito.



@aquitemcopasa