

Olá,  
**PRISCILA SOUSA FREITAS**

R CANELA, 48 - AP: 102  
CEP: 32410-212 | RECANTO VERDE 2 SECAO, IBIRITE/MG

TOTAL A PAGAR  
\*\*\*\*\*R\$37,62

VENCIMENTO  
07/05/2025

MATRÍCULA 0 016 158 418 7

IDENTIFICADOR 0 017 395 915 6

Copasa Online  
Fale com a Copasa a qualquer hora  
Agência Virtual e Webchat - copasa.com.br

Copasa mais próxima de você  
R ARTHUR CAMPOS 381 - CENTRO - IBIRITE  
De 08:00 as 16:30

REFERÊNCIA DA CONTA

ESSA CONTA É DO MÊS DE:  
ABRIL/2025

Quando foi emitida?  
05/05/2025

Data da apresentação  
05/05/2025

Débitos anteriores

SEU CONSUMO EM LITROS



HIDRÔMETRO  
Y16L 0721544

CONSUMO MESES ANTERIORES



SEU CONSUMO  
7.000

HISTÓRICO DE CONSUMO

MÊS DE REFERÊNCIA	VOLUME FATURADO (LITROS)	DIAS ENTRE MEDIÇÕES	MÉDIA DIÁRIA (LITROS)
ABRIL/2025	7.000	29	241
MARÇO/2025	9.000	32	281
FEVEREIRO/2025	7.000	29	241
JANEIRO/2025	5.000	30	166
DEZEMBRO/2024	10.000	33	303
NOVEMBRO/2024	7.000	29	241
OUTUBRO/2024	9.000	30	300
SETEMBRO/2024	14.000	31	451
AGOSTO/2024	14.000	31	451
JULHO/2024	17.000	32	531
JUNHO/2024	18.000	30	600
MAIO/2024	14.000	30	466

Descrição dos serviços   Lançamento	
ABASTECIMENTO DE AGUA	20,94
ESGOTO DINAMICO COM COLETA - EDC ATUAL, MONETARIA	15,55
COBRANCA PELO USO DE RECURSOS HIDRICOS - AGUA	0,75
COBRANCA PELO USO DE RECURSOS HIDRICOS - ESGOTO	0,17

LEITURA ATUAL	16/04/2025	151
LEITURA ANTERIOR	18/03/2025	144
CONSUMO APURADO	7m <sup>3</sup> (7.000 litros)	
CONSUMO = ATUAL - ANTERIOR		
PRÓXIMA LEITURA	19/05/2025	

UNIDADES ATENDIDAS

SERVIÇO	SOCIAL	RESIDENCIAL	COMERCIAL	INDUSTRIAL	PÚBLICA
Água	1				
Esgoto	1				

TARIFAS

FAIXA DE CONSUMO EM 1000 LITROS	CONSUMO DA FAIXA EM 1.000 LITROS	UNIDADES ATENDIDAS	VOLUME TOTAL	R\$1.000 LITROS AGUA	VALOR AGUA	R\$1.000 LITROS ESGOTO	VALOR ESGOTO	SUBTOTAL
FIXA	--	1	--	--	10,15	--	7,51	17,66
0 A 5	5,00000	1	5,00	1,16000	5,80	0,87000	4,35	10,15
5 A 10	2,00000	1	2,00	2,49300	4,99	1,84600	3,69	8,68
SOMA	7,00000		7,00		20,94		15,55	36,49

INFORMAÇÕES SOBRE A QUALIDADE DA ÁGUA

PERÍODO	02/2025		Portaria de Consolidação: 5 Anexo XX do MS (Decreto 5440)			
NÚMERO DE AMOSTRAS	CLORO	COLIFORMES TOTAIS	COR	ESCHERICHIA COLI	FLUORETO	TURBIDEZ
MÍNIMO	115	115	115	115	0	115
ANALISADAS	118	118	118	118	0	118
FORA PADRÃO	0	5	0	0	0	0
DENTRO PADRÃO	118	113	118	118	0	118



TARIFA DE ESGOTO

A tarifa de serviços de esgotamento sanitário corresponde a um percentual do valor cobrado pelo consumo real de água do imóvel. Quer saber mais? Acesse o QR Code.

Informações gerais

A PARTIR DO PRÓXIMO MÊS, VOCE ESTARA CADASTRADO NA TARIFA SOCIAL COM DESCONTO NA FATURA.

PAGAMENTO



Número da fatura  
001.25.25203126-3

Matrícula  
0 016 158 418 7

MÊS / REF.  
04/2025

VENCIMENTO  
07/05/2025

TOTAL A PAGAR  
\*\*\*\*\*R\$37,62

PAGUE COM PIX

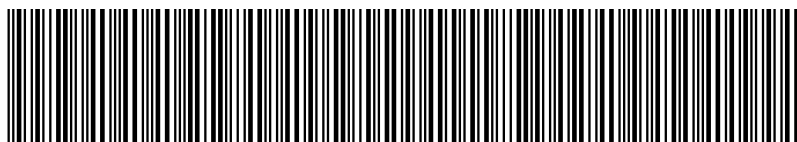

8261000000-7 37620019100-9 12525203126-0 33129800512-4

## ECONOMIZE

O meio ambiente e seu bolso vão agradecer.



### MÉDIA POR USUÁRIO

Segundo a ONU cada pessoa necessita de 3,3 mil litros de água/mês, ou seja, 100 litros de água por dia para atender às necessidades de consumo e higiene.



### CONSUMO CONSCIENTE

Você estabelece como rotina acompanhar a leitura do medidor.



### DIMINUIÇÃO DO CONSUMO

Entre no site da Copasa e confira nossas dicas.



### FUTURO DO PLANETA!

Garanta um futuro com água para as próximas gerações.



NOTA FISCAL / FATURA DE SERVIÇOS

ESSA CONTA É DO MÊS DE:  
ABRIL/2025

Quando foi emitida?  
05/05/2025

Matrícula  
0 016 158 418 7

Identificador  
0 017 395 915 6

## COMO FAÇO A LEITURA DO MEU CONSUMO DE ÁGUA?

1 **HIDRÔMETRO**  
É o seu medidor de água

2 **NÚMEROS PRETOS**  
Registram o consumo em m<sup>3</sup> (metros cúbicos), sendo que 1m<sup>3</sup> equivale a 1.000 litros de água

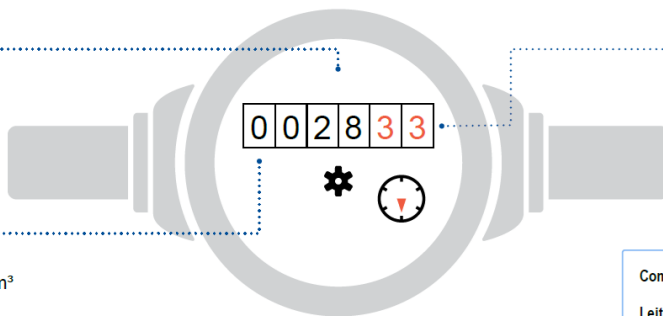

3 **NÚMEROS VERMELHOS**  
Apontam os litros consumidos

Como calcular o consumo:

Leitura atual no medidor - Leitura anterior

Está na última fatura

### ISSO É DA SUA CONTA

Se tiver dúvidas sobre a fatura, anote a sequência de números pretos que aparecem no hidrômetro. Procure a Copasa antes do vencimento da sua conta.

### QUER SABER MAIS?

Dados sobre a qualidade da água, vazamentos, níveis das represas, dicas de uso racional da água, tarifa social e critérios para o benefício, acesse: [www.copasa.com.br](http://www.copasa.com.br)

### INCENTIVAMOS A AUTOLEITURA

Cinco dias antes da data da leitura programada para o seu imóvel, acesse a Agência Virtual e informe os números em preto que aparecem no hidrômetro.

Autenticação

## FALE COM A COPASA



App Copasa Digital  
IOS e Android



Agência Virtual e Webchat  
[copasa.com.br](http://copasa.com.br)



(31) 99770 7000



0800 0300 115

## Ouvidoria Copasa

Se não gostou da solução apresentada no primeiro atendimento, sugerimos o contato com a nossa ouvidoria: 0800 031 0866 | [copasa.com.br/ouvidoria](http://copasa.com.br/ouvidoria)

Ouvidoria ARSAE-MG: Se a manifestação não for resolvida no prazo informado pela Ouvidoria da Copasa, acione a Ouvidoria da ARSAE-MG com o número do protocolo: 0800 031 9293 | [arsae.mg.gov/ouvidoria](http://arsae.mg.gov/ouvidoria) | WhatsApp (31) 3915 9293

## AQUI TEM COPASA

Quer saber mais sobre a Copasa e sua conta? Acesse o QR CODE apontando a câmera do seu celular ou visite nosso site: [www.copasa.com.br](http://www.copasa.com.br)



## GUIA DO CLIENTE

Um manual com informações importantes para que você possa utilizar nossos serviços de forma leve e tranquila. **Acesse o guia pelo QR Code.**



## CADASTRO ATUALIZADO

Manter seu cadastro atualizado traz mais agilidade e segurança no seu atendimento. Além disso, você poderá receber informações sobre obras, campanhas e benefícios.

## A CONTA NÃO CHEGOU?

Acesse nossos canais digitais e retire a 2ª via. Você também pode se cadastrar para receber sua conta por e-mail. **É mais agilidade e facilidade para você.**

## PAGAMENTO RÁPIDO E FÁCIL

Pague sua conta com pix. Se preferir, você pode colocar a conta em débito automático. Acesse o site ou app do seu banco e informe o número da matrícula.

## MANTENHA O PAGAMENTO EM DIA

Evite corte no fornecimento de água, cobrança de juros, multas, correção monetária e que seu CPF/CNPJ seja inscrito em órgãos de proteção ao crédito.



@aquitemcopasa