

Olá,

ARILTON ALVES CARNEIRO

R MARIA ALVES NUNES, 99 - CA: 02
CEP: 33805-120 | SANTO ANTONIO, RIBEIRAO DAS NEVES/MG

TOTAL A PAGAR
*****R\$77,49

VENCIMENTO
22/07/2025

MATRÍCULA

0 016 215 671 5

IDENTIFICADOR

0 012 377 419 5

Copasa Online
Fale com a Copasa a qualquer hora
Agência Virtual e Webchat - copasa.com.br

Copasa mais próxima de você
R RAIMUNDO NONATO DE SOUZA 614 - SANTO ANTONIO -
RIBEIRAO DAS NEVES
De 08:00 as 16:30

REFERÊNCIA DA CONTA

ESSA CONTA É DO MÊS DE:
JULHO/2025

Quando foi emitida?
30/07/2025

Data da apresentação
30/07/2025

Débitos anteriores

SEU CONSUMO EM LITROS



HIDRÔMETRO
Y22G 1346420R

CONSUMO MESES ANTERIORES

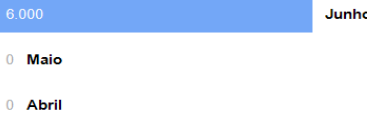

SEU CONSUMO
7.000

Descrição dos serviços | Lançamento

ABASTECIMENTO DE AGUA	44,27
ESGOTO DINAMICO COM COLETA E TRATAMENTO - EDT ATUAL.MONETARIA	32,74
	0,48

HISTÓRICO DE CONSUMO

MÊS DE REFERÊNCIA	VOLUME FATURADO (LITROS)	DIAS ENTRE MEDIÇÕES	MÉDIA DIÁRIA (LITROS)
JULHO/2025	7.000	29	241
JUNHO/2025	6.000	27	222
MAIO/2025	0		
ABRIL/2025	0		
MARÇO/2025	3.000	30	100
FEVEREIRO/2025	4.000	31	129
JANEIRO/2025	6.000	30	200
DEZEMBRO/2024	4.000	33	121
NOVEMBRO/2024	4.000	29	137
OUTUBRO/2024	0		
SETEMBRO/2024	2.000	24	83
AGOSTO/2024	1.000	30	33

LEITURA ATUAL	03/07/2025	146
LEITURA ANTERIOR	04/06/2025	139
CONSUMO APURADO	7m ³ (7.000 litros)	
CONSUMO = ATUAL - ANTERIOR		
PRÓXIMA LEITURA	04/08/2025	

UNIDADES ATENDIDAS

SERVIÇO	SOCIAL	RESIDENCIAL	COMERCIAL	INDUSTRIAL	PÚBLICA
Água		1			
Esgoto		1			

TARIFAS

FAIXA DE CONSUMO EM 1000 LITROS	CONSUMO DA FAIXA EM 1.000 LITROS	UNIDADES ATENDIDAS	VOLUME TOTAL	R\$1.000 LITROS ÁGUA	VALOR ÁGUA	R\$1.000 LITROS ESGOTO	VALOR ESGOTO	SUBTOTAL
FIXA	--	1	--	--	22,60	--	16,71	39,31
0 A 5	5,00000	1	5,00	2,34000	11,70	1,73000	8,65	20,35
5 A 10	2,00000	1	2,00	4,98700	9,97	3,69000	7,38	17,35
SOMA	7,00000		7,00		44,27		32,74	77,01

INFORMAÇÕES SOBRE A QUALIDADE DA ÁGUA

PERÍODO: 05/2025

Portaria de Consolidação: 5
Anexo XX do MS (Decreto 5440)

NÚMERO DE AMOSTRAS	CLORO	COLIFORMES TOTAIS	COB	ESCHERICHIA COLI	FLUORETO	TURBIDEZ
MÍNIMO	170	170	170	170	0	170
ANALISADAS	175	175	174	175	0	174
FORA PADRÃO	0	0	1	0	0	1
DENTRO PADRÃO	175	175	173	175	0	173



TARIFA DE ESGOTO

A tarifa de serviços de esgotamento sanitário corresponde a um percentual do valor cobrado pelo consumo real de água do imóvel. Quer saber mais? Acesse o QR Code.

Informações gerais
USO ATÍPICO DE ÁGUA.

CONSULTA E AUDIENCIA PUBLICA ARSAE-MG N 62/2025:
SOLUCOES ALTERNATIVAS PARA A PRESTACAO DE SERVICOS
PUBLICOS DE ABASTECIMENTO DE AGUA E DE ESGOTAMENTO
SANITARIO - PERIODO: 04.06.2025 A 04.07.2025.

PAGAMENTO



Número da fatura
001.25.43471568-1

Matrícula
0 016 215 671 5

MÊS / REF.
07/2025

VENCIMENTO
22/07/2025

TOTAL A PAGAR
*****R\$77,49

PAGUE COM PIX

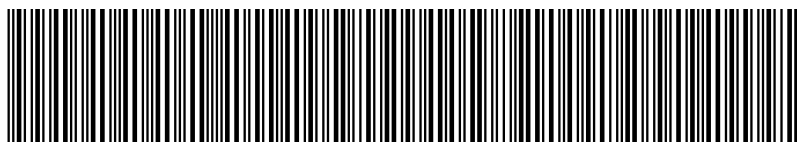

82620000000-6 77490019100-8 12543471568-1 13154600592-0



ECONOMIZE

O meio ambiente e seu bolso vão agradecer.



MÉDIA POR USUÁRIO

Segundo a ONU cada pessoa necessita de 3,3 mil litros de água/mês, ou seja, 100 litros de água por dia para atender às necessidades de consumo e higiene.



CONSUMO CONSCIENTE

Você estabelece como rotina acompanhar a leitura do medidor.



DIMINUIÇÃO DO CONSUMO

Entre no site da Copasa e confira nossas dicas.



FUTURO DO PLANETA!

Garanta um futuro com água para as próximas gerações.



NOTA FISCAL / FATURA DE SERVIÇOS

ESSA CONTA É DO MÊS DE:
JULHO/2025

Quando foi emitida?
30/07/2025

Matrícula
0 016 215 671 5

Identificador
0 012 377 419 5

COMO FAÇO A LEITURA DO MEU CONSUMO DE ÁGUA?

1 **HIDRÔMETRO**
É o seu medidor de água

2 **NÚMEROS PRETOS**
Registram o consumo em m³ (metros cúbicos), sendo que 1m³ equivale a 1.000 litros de água

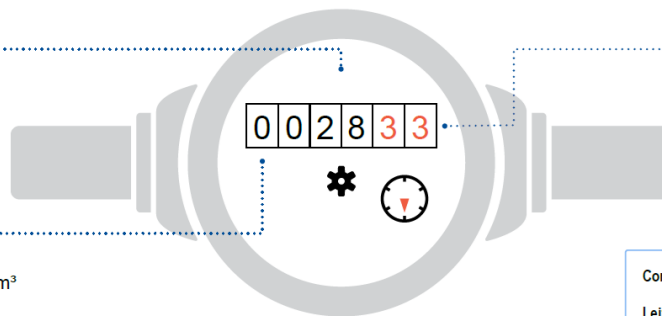

3 **NÚMEROS VERMELHOS**
Apontam os litros consumidos

Como calcular o consumo:

Leitura atual no medidor - Leitura anterior

Está na última fatura

ISSO É DA SUA CONTA

Se tiver dúvidas sobre a fatura, anote a sequência de números pretos que aparecem no hidrômetro. Procure a Copasa antes do vencimento da sua conta.

QUER SABER MAIS?

Dados sobre a qualidade da água, vazamentos, níveis das represas, dicas de uso racional da água, tarifa social e critérios para o benefício, acesse: www.copasa.com.br

INCENTIVAMOS A AUTOLEITURA

Cinco dias antes da data da leitura programada para o seu imóvel, acesse a Agência Virtual e informe os números em preto que aparecem no hidrômetro.

Autenticação

FALE COM A COPASA



App Copasa Digital
IOS e Android



Agência Virtual e Webchat
copasa.com.br



(31) 99770 7000



0800 0300 115

Ouvidoria Copasa

Se não gostou da solução apresentada no primeiro atendimento, sugerimos o contato com a nossa ouvidoria: 0800 031 0866 | copasa.com.br/ouvidoria

Ouvidoria ARSAE-MG: Se a manifestação não for resolvida no prazo informado pela Ouvidoria da Copasa, acione a Ouvidoria da ARSAE-MG com o número do protocolo: 0800 031 9293 | arsae.mg.gov/ouvidoria | WhatsApp (31) 3915 9293

AQUI TEM COPASA

Quer saber mais sobre a Copasa e sua conta? Acesse o QR CODE apontando a câmera do seu celular ou visite nosso site: www.copasa.com.br



GUIA DO CLIENTE

Um manual com informações importantes para que você possa utilizar nossos serviços de forma leve e tranquila. **Acesse o guia pelo QR Code.**



CADASTRO ATUALIZADO

Manter seu cadastro atualizado traz mais agilidade e segurança no seu atendimento. Além disso, você poderá receber informações sobre obras, campanhas e benefícios.

A CONTA NÃO CHEGOU?

Acesse nossos canais digitais e retire a 2ª via. Você também pode se cadastrar para receber sua conta por e-mail. **É mais agilidade e facilidade para você.**

PAGAMENTO RÁPIDO E FÁCIL

Pague sua conta com pix. Se preferir, você pode colocar a conta em débito automático. Acesse o site ou app do seu banco e informe o número da matrícula.

MANTENHA O PAGAMENTO EM DIA

Evite corte no fornecimento de água, cobrança de juros, multas, correção monetária e que seu CPF/CNPJ seja inscrito em órgãos de proteção ao crédito.



@aquitemcopasa