

Olá,

WEVERTON APARECIDO ARAUJO

R VALE DO PARACATU, 314 - CA: 01
CEP: 35171-192 | MORADA DO VALE, CORONEL FABRICIANO/MGTOTAL A PAGAR
*****R\$98,57VENCIMENTO
08/09/2025

MATRÍCULA

0 015 346 793 2

IDENTIFICADOR

0 015 290 285 6

Copasa Online
Fale com a Copasa a qualquer hora
Agência Virtual e Webchat - copasa.com.brCopasa mais próxima de você
R ARY BARROS 50 - PROFESSORES - CORONEL FABRICIANO
De 08:00 as 16:30

REFERÊNCIA DA CONTA

ESSA CONTA É DO MÊS DE:
AGOSTO/2025Quando foi emitida?
26/11/2025Data da apresentação
26/11/2025

Débitos anteriores

SEU CONSUMO EM LITROS

HIDRÔMETRO
Y18N 0057810

CONSUMO MESES ANTERIORES

SEU CONSUMO
9.000

HISTÓRICO DE CONSUMO

MÊS DE REFERÊNCIA	VOLUME FATURADO (LITROS)	DIAS ENTRE MEDIÇÕES	MÉDIA DIÁRIA (LITROS)
AGOSTO/2025	9.000	33	272
JULHO/2025	7.000	28	250
JUNHO/2025	8.000	30	266
MAIO/2025	8.000	29	275
ABRIL/2025	9.000	33	272
MARÇO/2025	8.000	30	266
FEVEREIRO/2025	8.000	29	275
JANEIRO/2025	9.000	32	281
DEZEMBRO/2024	5.000	30	166
NOVEMBRO/2024	0		
OUTUBRO/2024	11.000	30	366
SETEMBRO/2024	11.000	29	379

Descrição dos serviços Lançamento	
ABASTECIMENTO DE AGUA	54,25
ESGOTO DINAMICO COM COLETA E TRATAMENTO - EDT	40,12
MULTA P/ATRASSO /MES 06/2025 FAT: 00125403980650	1,72
ATUAL MONETARIA	1,94
COBRANCA PELO USO DE RECURSOS HIDRICOS - AGUA	0,45
COBRANCA PELO USO DE RECURSOS HIDRICOS - ESGOTO	0,09

LEITURA ATUAL	20/08/2025	259
LEITURA ANTERIOR	18/07/2025	259
CONSUMO APURADO	9m³ (9.000 litros)	
CONSUMO = ATUAL - ANTERIOR		
PRÓXIMA LEITURA	19/09/2025	

UNIDADES ATENDIDAS

SERVIÇO	SOCIAL	RESIDENCIAL	COMERCIAL	INDUSTRIAL	PÚBLICA
Água		1			
Esgoto		1			

POUPE TEMPO. DÉBITO AUTOMÁTICO. MELHOR PARA VOCE.

TARIFAS

CALCULO RESIDENCIAL

FAIXA DE CONSUMO EM 1000 LITROS	CONSUMO DA FAIXA EM 1000 LITROS	UNIDADES ATENDIDAS	VOLUME TOTAL	R\$1.000 LITROS ÁGUA	VALOR ÁGUA	R\$1.000 LITROS ESGOTO	VALOR ESGOTO	SUBTOTAL
FIXA	--	1	--	--	22,60	--	16,71	39,31
0 A 5	5,00000	1	5,00	2,34000	11,70	1,73000	8,65	20,35
5 A 10	4,00000	1	4,00	4,98700	19,95	3,69000	14,76	34,71
SOMA	9,00000		9,00		54,25		40,12	94,37

INFORMAÇÕES SOBRE A QUALIDADE DA ÁGUA

PERÍODO 06/2025

Portaria de Consolidação: 5
Anexo XX do MS (Decreto 5440)

NÚMERO DE AMOSTRAS	CLORO	COLIFORMES TOTAIS	COR	ESCHERICHIA COLI	FLUORETO	TURBIDEZ
MÍNIMO	71	71	71	71	0	71
ANALISADAS	98	98	98	98	0	98
FORA PADRÃO	0	0	0	0	0	0
DENTRO PADRÃO	98	98	98	98	0	98



TARIFA DE ESGOTO

A tarifa de serviços de esgotamento sanitário corresponde a um percentual do valor cobrado pelo consumo real de água do imóvel. Quer saber mais? Acesse o QR Code.

TRIBUTOS INCIDENTES SOBRE O FATURAMENTO: PIS/COFINS - VALOR: R\$ 6,26

Informações gerais

COPASA INFORMA: IMPOSSIBILIDADE DE COLETA DA LEITURA FATURAMENTO REALIZADO PELA MÉDIA. REGULARIZE A LEITURA ATRAVÉS DOS NOSSOS CANAIS DE RELACIONAMENTO.

CONSULTA PÚBLICA ANA N. 6/2025 - REFERENTE A ESTRUTURA TARIFÁRIA E TARIFA SOCIAL PARA OS SERVIÇOS DE ABASTECIMENTO DE ÁGUA E ESGOTAMENTO SANITÁRIO. PERÍODO: 24/07 A 23/08/25. INFORMAÇÕES EM WWW.GOV.BR/ANA

PAGAMENTO

Número da fatura
001.25.54849008-4Cód. débito automático
0 015 346 793 2MÊS / REF.
08/2025VENCIMENTO
08/09/2025TOTAL A PAGAR
*****R\$98,57

PAGUE COM PIX

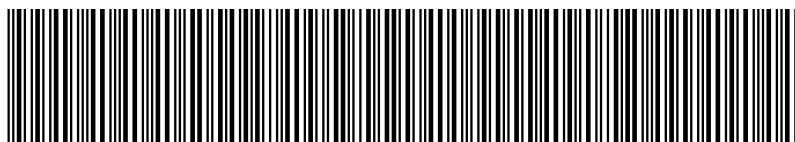

82690000000-9 98570019100-2 12554849008-0 43119400562-2



ECONOMIZE

O meio ambiente e seu bolso vão agradecer.



MÉDIA POR USUÁRIO

Segundo a ONU cada pessoa necessita de 3,3 mil litros de água/mês, ou seja, 100 litros de água por dia para atender às necessidades de consumo e higiene.



CONSUMO CONSCIENTE

Você estabelece como rotina acompanhar a leitura do medidor.



DIMINUIÇÃO DO CONSUMO

Entre no site da Copasa e confira nossas dicas.



FUTURO DO PLANETA!

Garanta um futuro com água para as próximas gerações.



NOTA FISCAL / FATURA DE SERVIÇOS

ESSA CONTA É DO MÊS DE:
AGOSTO/2025

Quando foi emitida?
26/11/2025

Matrícula
0 015 346 793 2

Identificador
0 015 290 285 6

COMO FAÇO A LEITURA DO MEU CONSUMO DE ÁGUA?

1 **HIDRÔMETRO**
É o seu medidor de água

2 **NÚMEROS PRETOS**
Registram o consumo em m³ (metros cúbicos), sendo que 1m³ equivale a 1.000 litros de água

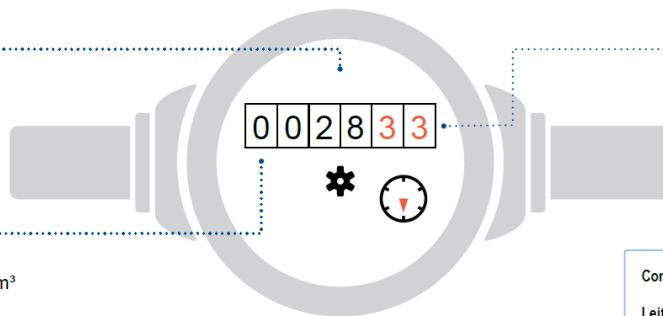

3 **NÚMEROS VERMELHOS**
Apontam os litros consumidos

Como calcular o consumo:

Leitura atual no medidor - Leitura anterior

Está na última fatura

ISSO É DA SUA CONTA

Se tiver dúvidas sobre a fatura, anote a sequência de números pretos que aparecem no hidrômetro. Procure a Copasa antes do vencimento da sua conta.

QUER SABER MAIS?

Dados sobre a qualidade da água, vazamentos, níveis das represas, dicas de uso racional da água, tarifa social e critérios para o benefício, acesse: www.copasa.com.br

INCENTIVAMOS A AUTOLEITURA

Cinco dias antes da data da leitura programada para o seu imóvel, acesse a Agência Virtual e informe os números em preto que aparecem no hidrômetro.

Autenticação

FALE COM A COPASA



App Copasa Digital
IOS e Android



Agência Virtual e Webchat
copasa.com.br



(31) 99770 7000



0800 0300 115

Ouvidoria Copasa

Se não gostou da solução apresentada no primeiro atendimento, sugerimos o contato com a nossa ouvidoria: 0800 031 0866 | copasa.com.br/ouvidoria

Ouvidoria ARSAE-MG: Se a manifestação não for resolvida no prazo informado pela Ouvidoria da Copasa, acione a Ouvidoria da ARSAE-MG com o número do protocolo: 0800 031 9293 | arsae.mg.gov/ouvidoria | WhatsApp (31) 3915 9293

AQUI TEM COPASA

Quer saber mais sobre a Copasa e sua conta? Acesse o QR CODE apontando a câmera do seu celular ou visite nosso site: www.copasa.com.br



GUIA DO CLIENTE

Um manual com informações importantes para que você possa utilizar nossos serviços de forma leve e tranquila. **Acesse o guia pelo QR Code.**



CADASTRO ATUALIZADO

Manter seu cadastro atualizado traz mais agilidade e segurança no seu atendimento. Além disso, você poderá receber informações sobre obras, campanhas e benefícios.

A CONTA NÃO CHEGOU?

Acesse nossos canais digitais e retire a 2ª via. Você também pode se cadastrar para receber sua conta por e-mail. **É mais agilidade e facilidade para você.**

PAGAMENTO RÁPIDO E FÁCIL

Pague sua conta com pix. Se preferir, você pode colocar a conta em débito automático. Acesse o site ou app do seu banco e informe o número da matrícula.

MANTENHA O PAGAMENTO EM DIA

Evite corte no fornecimento de água, cobrança de juros, multas, correção monetária e que seu CPF/CNPJ seja inscrito em órgãos de proteção ao crédito.



@aquitemcopasa