

Olá,

JOSE MAURILIO DOS SANTOS

R SAO MATEUS, 43
CEP: 32450-000 | IMACULADA CONCEICAO, SARZEDO/MGTOTAL A PAGAR
*****R\$222,44VENCIMENTO
29/01/2025

MATRÍCULA

0 002 177 440 4

IDENTIFICADOR

0 014 556 620 0

Copasa Online
Fale com a Copasa a qualquer hora
Agência Virtual e Webchat - copasa.com.brCopasa mais próxima de você
R HERMES PEREIRA PINTO 499 - SARZEDO - SARZEDO
De 08:00 as 16:30

REFERÊNCIA DA CONTA

ESSA CONTA É DO MÊS DE:
JANEIRO/2025Quando foi emitida?
05/02/2025Data da apresentação
05/02/2025

Débitos anteriores

SEU CONSUMO EM LITROS

HIDRÔMETRO
Y19G 0864716

CONSUMO MESES ANTERIORES

SEU CONSUMO
24.000

Descrição dos serviços | Lançamento

AGUA / ESGOTO	213,45
MULTA P/ATRASSO /MES 12/2024 FAT: 00124801271073	6,00
ATUAL. MONETARIA	0,38
COBRANCA PELO USO DE RECURSOS HIDRICOS - AGUA	2,11
COBRANCA PELO USO DE RECURSOS HIDRICOS - ESGOTO	0,50

HISTÓRICO DE CONSUMO

MÊS DE REFERÊNCIA	VOLUME FATURADO (LITROS)	DIAS ENTRE MEDIÇÕES	MÉDIA DIÁRIA (LITROS)
JANEIRO/2025	24.000	30	800
DEZEMBRO/2024	28.000	33	848
NOVEMBRO/2024	21.000	29	724
OUTUBRO/2024	33.000	30	1.100
SETEMBRO/2024	32.000	32	1.000
AGOSTO/2024	26.000	30	866
JULHO/2024	24.000	30	800
JUNHO/2024	24.000	32	750
MAIO/2024	26.000	30	866
ABRIL/2024	26.000	33	787
MARÇO/2024	26.000	29	896
FEVEREIRO/2024	19.000	28	678

LEITURA ATUAL	10/01/2025	1363
LEITURA ANTERIOR	11/12/2024	1339
CONSUMO APURADO	24m³ (24.000 litros)	
CONSUMO = ATUAL - ANTERIOR		
PRÓXIMA LEITURA	10/02/2025	

UNIDADES ATENDIDAS

SERVIÇO	SOCIAL	RESIDENCIAL	COMERCIAL	INDUSTRIAL	PÚBLICA
Água	1				
Esgoto	1				

TARIFAS

FAIXA DE CONSUMO EM 1000 LITROS	CONSUMO DA FAIXA EM 1.000 LITROS	UNIDADES ATENDIDAS	VOLUME TOTAL	R\$1.000 LITROS ÁGUA	VALOR ÁGUA	R\$1.000 LITROS ESGOTO	VALOR ESGOTO	SUBTOTAL

INFORMAÇÕES SOBRE A QUALIDADE DA ÁGUA

PERÍODO	11/2024						Portaria de Consolidação: 5 Anexo XX do MS (Decreto 5440)
NÚMERO DE AMOSTRAS	CLORO	COLIFORMES TOTAIS	COR	ESCHERICHIA COLI	FLUORETO	TURBIDEZ	
MÍNIMO	32	32	32	32	0	32	
ANALISADAS	34	34	34	34	0	34	
FORA PADRÃO	0	0	0	0	0	0	
DENTRO PADRÃO	34	34	34	34	0	34	



TARIFA DE ESGOTO

A tarifa de serviços de esgotamento sanitário corresponde a um percentual do valor cobrado pelo consumo real de água do imóvel. Quer saber mais? Acesse o QR Code.

Informações gerais

TARIFAS REAJUSTADAS A PARTIR DE 01/01/2025.
REAJUSTE MÉDIO: 6,42% - RESOLUCAO ARSAE-MG N.197/2024
AMBIENTE DE TRABALHO SEGURO,
DIREITO DE TODAS E TODOS!

PAGAMENTO

Número da fatura
001.25.01895696-5Matrícula
0 002 177 440 4MÊS / REF.
01/2025VENCIMENTO
29/01/2025TOTAL A PAGAR
*****R\$222,44

PAGUE COM PIX

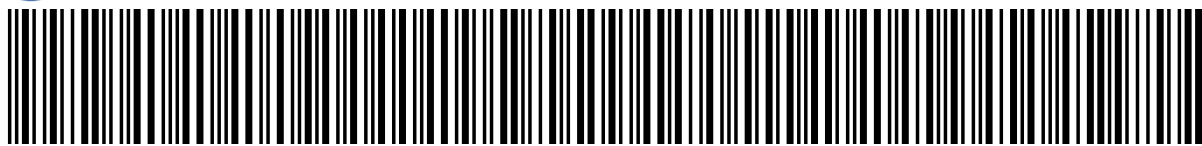

8261000002-3 22440019100-9 12501895696-6 53129840572-5

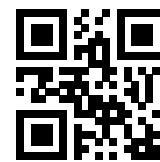

ECONOMIZE

O meio ambiente e seu bolso vão agradecer.



MÉDIA POR USUÁRIO

Segundo a ONU cada pessoa necessita de 3,3 mil litros de água/mês, ou seja, 100 litros de água por dia para atender às necessidades de consumo e higiene.



CONSUMO CONSCIENTE

Você estabelece como rotina acompanhar a leitura do medidor.



DIMINUIÇÃO DO CONSUMO

Entre no site da Copasa e confira nossas dicas.



FUTURO DO PLANETA!

Garanta um futuro com água para as próximas gerações.



NOTA FISCAL / FATURA DE SERVIÇOS

ESSA CONTA É DO MÊS DE:
JANEIRO/2025

Quando foi emitida?
05/02/2025

Matrícula
0 002 177 440 4

Identificador
0 014 556 620 0

COMO FAÇO A LEITURA DO MEU CONSUMO DE ÁGUA?

1 **HIDRÔMETRO**
É o seu medidor de água

2 **NÚMEROS PRETOS**
Registram o consumo em m³ (metros cúbicos), sendo que 1m³ equivale a 1.000 litros de água

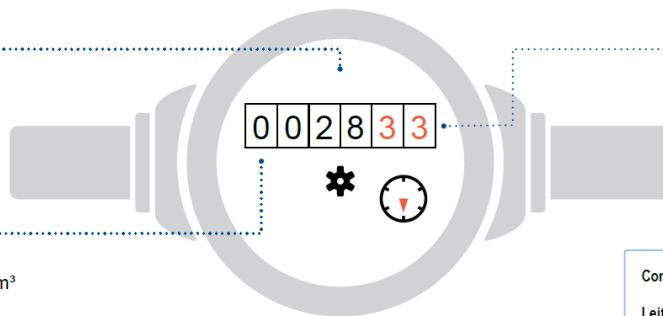

3 **NÚMEROS VERMELHOS**
Apontam os litros consumidos

Como calcular o consumo:

Leitura atual no medidor - Leitura anterior

Está na última fatura

ISSO É DA SUA CONTA

Se tiver dúvidas sobre a fatura, anote a sequência de números pretos que aparecem no hidrômetro. Procure a Copasa antes do vencimento da sua conta.

QUER SABER MAIS?

Dados sobre a qualidade da água, vazamentos, níveis das represas, dicas de uso racional da água, tarifa social e critérios para o benefício, acesse: www.copasa.com.br

INCENTIVAMOS A AUTOLEITURA

Cinco dias antes da data da leitura programada para o seu imóvel, acesse a Agência Virtual e informe os números em preto que aparecem no hidrômetro.

Autenticação

FALE COM A COPASA



App Copasa Digital
IOS e Android



Agência Virtual e Webchat
copasa.com.br



(31) 99770 7000



0800 0300 115

Ouvidoria Copasa

Se não gostou da solução apresentada no primeiro atendimento, sugerimos o contato com a nossa ouvidoria: 0800 031 0866 | copasa.com.br/ouvidoria

Ouvidoria ARSAE-MG: Se a manifestação não for resolvida no prazo informado pela Ouvidoria da Copasa, acione a Ouvidoria da ARSAE-MG com o número do protocolo: 0800 031 9293 | arsae.mg.gov/ouvidoria | WhatsApp (31) 3915 9293

AQUI TEM COPASA

Quer saber mais sobre a Copasa e sua conta? Acesse o QR CODE apontando a câmera do seu celular ou visite nosso site: www.copasa.com.br



GUIA DO CLIENTE

Um manual com informações importantes para que você possa utilizar nossos serviços de forma leve e tranquila. **Acesse o guia pelo QR Code.**



CADASTRO ATUALIZADO

Manter seu cadastro atualizado traz mais agilidade e segurança no seu atendimento. Além disso, você poderá receber informações sobre obras, campanhas e benefícios.

A CONTA NÃO CHEGOU?

Acesse nossos canais digitais e retire a 2ª via. Você também pode se cadastrar para receber sua conta por e-mail. **É mais agilidade e facilidade para você.**

PAGAMENTO RÁPIDO E FÁCIL

Pague sua conta com pix. Se preferir, você pode colocar a conta em débito automático. Acesse o site ou app do seu banco e informe o número da matrícula.

MANTENHA O PAGAMENTO EM DIA

Evite corte no fornecimento de água, cobrança de juros, multas, correção monetária e que seu CPF/CNPJ seja inscrito em órgãos de proteção ao crédito.



@aquitemcopasa