

Olá,

MAYKE DE PAULA MARQUES PEREIRA

R RAPHAEL MENDES DOS SANTOS, 436  
CEP: 37201-510 | CONJUNTO HAB ALTO DOS IPES, LAVRAS/MG

TOTAL A PAGAR  
\*\*\*\*\*R\$119,83

VENCIMENTO  
09/11/2025

MATRÍCULA

0 011 979 642 2

IDENTIFICADOR

0 012 558 011 8

Copasa Online  
Fale com a Copasa a qualquer hora  
Agência Virtual e Webchat - copasa.com.br

Copasa mais próxima de você  
R DOUTOR MELO VIANA 425 - PEDREIRA - LAVRAS  
De 08:00 as 16:30

REFERÊNCIA DA CONTA

ESSA CONTA É DO MÊS DE:  
OUTUBRO/2025

Quando foi emitida?  
04/11/2025

Data da apresentação  
04/11/2025

Débitos anteriores

SEU CONSUMO EM LITROS



HIDRÔMETRO  
Y25SG1081597

CONSUMO MESES ANTERIORES



SEU CONSUMO  
19.000

HISTÓRICO DE CONSUMO

MÊS DE REFERÊNCIA	VOLUME FATURADO (LITROS)	DIAS ENTRE MEDIÇÕES	MÉDIA DIÁRIA (LITROS)
OUTUBRO/2025	19.000	33	575
SETEMBRO/2025	18.000	30	600
AGOSTO/2025	19.000	33	575
JULHO/2025	18.000	29	620
JUNHO/2025	16.000	29	551
MAIO/2025	20.000	33	606
ABRIL/2025	16.000	29	551
MARÇO/2025	17.000	33	515
FEVEREIRO/2025	17.000	28	607
JANEIRO/2025	17.000	30	566
DEZEMBRO/2024	18.000	30	600
NOVEMBRO/2024	18.000	32	562

Descrição dos serviços   Lançamento	
ABASTECIMENTO DE AGUA	68,83
ESGOTO DINAMICO COM COLETA E TRATAMENTO - EDT	51,00

LEITURA ATUAL	21/10/2025	132
LEITURA ANTERIOR	18/09/2025	113
CONSUMO APURADO	19m³ (19.000 litros)	
CONSUMO = ATUAL - ANTERIOR		
PRÓXIMA LEITURA	21/11/2025	

UNIDADES ATENDIDAS

SERVIÇO	SOCIAL	RESIDENCIAL	COMERCIAL	INDUSTRIAL	PÚBLICA
Água	1				
Esgoto	1				

POUPE TEMPO. DÉBITO AUTOMÁTICO. MELHOR PARA VOCE.

TARIFAS

CALCULO SOCIAL

FAIXA DE CONSUMO EM 1000 LITROS	CONSUMO DA FAIXA EM 1.000 LITROS	UNIDADES ATENDIDAS	VOLUME TOTAL	R\$1.000 LITROS ÁGUA	VALOR ÁGUA	R\$1.000 LITROS ESGOTO	VALOR ESGOTO	SUBTOTAL
FIXA	--	1	--	--	10,15	--	7,51	17,66
0 A 5	5,00000	1	5,00	1,16000	5,80	0,87000	4,35	10,15
5 A 10	5,00000	1	5,00	2,49300	12,46	1,84600	9,23	21,69
10 A 15	5,00000	1	5,00	3,86300	19,32	2,85900	14,29	33,61
15 A 20	4,00000	1	4,00	5,27500	21,10	3,90400	15,62	36,72
SOMA	19,00000		19,00		68,83		51,00	119,83

INFORMAÇÕES SOBRE A QUALIDADE DA ÁGUA

PERÍODO 08/2025

Portaria de Consolidação: 5 Anexo XX do MS (Decreto 5440)

NÚMERO DE AMOSTRAS	CLORO	COLIFORMES TOTAIS	COR	ESCHERICHIA COLI	FLUORETO	TURBIDEZ
MÍNIMO	80	80	80	80	0	80
ANALISADAS	89	89	89	89	0	89
FORA PADRÃO	0	0	0	0	0	0
DENTRO PADRÃO	89	89	89	89	0	89



TARIFA DE ESGOTO

A tarifa de serviços de esgotamento sanitário corresponde a um percentual do valor cobrado pelo consumo real de água do imóvel. Quer saber mais? Acesse o QR Code.

TRIBUTOS INCIDENTES SOBRE O FATURAMENTO: PIS/COFINS - VALOR: R\$ 7,91

Informações gerais

CONSULTA PUBLICA ANA NO 7/2025 DIRETRIZES PARA A GESTÃO DE REDUÇÃO DE PERDAS NOS SUBSISTEMAS DE DISTRIBUIÇÃO DE ÁGUA POTÁVEL. PERÍODO DA CONSULTA: 26/08 A 13/10/2025. INFORMACOES EM WWW.GOV.BR/ANA

PAGAMENTO



Número da fatura  
001.25.69353242-6

Cód. débito automático  
0 011 979 642 2

MÊS / REF.  
10/2025

VENCIMENTO  
09/11/2025

TOTAL A PAGAR  
\*\*\*\*\*R\$119,83

PAGUE COM PIX



82690000001-7 19830019100-6 12569353242-1 63138200582-7



## ECONOMIZE

O meio ambiente e seu bolso vão agradecer.



### MÉDIA POR USUÁRIO

Segundo a ONU cada pessoa necessita de 3,3 mil litros de água/mês, ou seja, 100 litros de água por dia para atender às necessidades de consumo e higiene.



### CONSUMO CONSCIENTE

Você estabelece como rotina acompanhar a leitura do medidor.



### DIMINUIÇÃO DO CONSUMO

Entre no site da Copasa e confira nossas dicas.



### FUTURO DO PLANETA!

Garanta um futuro com água para as próximas gerações.



NOTA FISCAL / FATURA DE SERVIÇOS

ESSA CONTA É DO MÊS DE:  
OUTUBRO/2025

Quando foi emitida?  
04/11/2025

Matrícula  
0 011 979 642 2

Identificador  
0 012 558 011 8

## COMO FAÇO A LEITURA DO MEU CONSUMO DE ÁGUA?

1 **HIDRÔMETRO**  
É o seu medidor de água

2 **NÚMEROS PRETOS**  
Registram o consumo em m<sup>3</sup> (metros cúbicos), sendo que 1m<sup>3</sup> equivale a 1.000 litros de água

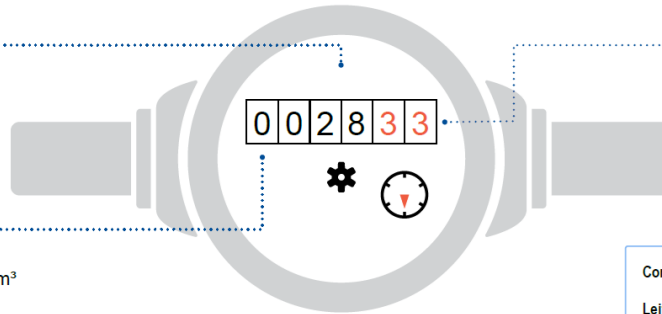

3 **NÚMEROS VERMELHOS**  
Apontam os litros consumidos

Como calcular o consumo:

Leitura atual no medidor - Leitura anterior

Está na última fatura

### ISSO É DA SUA CONTA

Se tiver dúvidas sobre a fatura, anote a sequência de números pretos que aparecem no hidrômetro. Procure a Copasa antes do vencimento da sua conta.

### QUER SABER MAIS?

Dados sobre a qualidade da água, vazamentos, níveis das represas, dicas de uso racional da água, tarifa social e critérios para o benefício, acesse: [www.copasa.com.br](http://www.copasa.com.br)

### INCENTIVAMOS A AUTOLEITURA

Cinco dias antes da data da leitura programada para o seu imóvel, acesse a Agência Virtual e informe os números em preto que aparecem no hidrômetro.

Autenticação

## FALE COM A COPASA



App Copasa Digital  
IOS e Android



Agência Virtual e Webchat  
[copasa.com.br](http://copasa.com.br)



(31) 99770 7000



0800 0300 115

## Ouvidoria Copasa

Se não gostou da solução apresentada no primeiro atendimento, sugerimos o contato com a nossa ouvidoria: 0800 031 0866 | [copasa.com.br/ouvidoria](http://copasa.com.br/ouvidoria)

Ouvidoria ARSAE-MG: Se a manifestação não for resolvida no prazo informado pela Ouvidoria da Copasa, acione a Ouvidoria da ARSAE-MG com o número do protocolo: 0800 031 9293 | [arsae.mg.gov/ouvidoria](http://arsae.mg.gov/ouvidoria) | WhatsApp (31) 3915 9293

## AQUI TEM COPASA

Quer saber mais sobre a Copasa e sua conta? Acesse o QR CODE apontando a câmera do seu celular ou visite nosso site: [www.copasa.com.br](http://www.copasa.com.br)



## GUIA DO CLIENTE

Um manual com informações importantes para que você possa utilizar nossos serviços de forma leve e tranquila. **Acesse o guia pelo QR Code.**



## CADASTRO ATUALIZADO

Manter seu cadastro atualizado traz mais agilidade e segurança no seu atendimento. Além disso, você poderá receber informações sobre obras, campanhas e benefícios.

## A CONTA NÃO CHEGOU?

Acesse nossos canais digitais e retire a 2ª via. Você também pode se cadastrar para receber sua conta por e-mail. **É mais agilidade e facilidade para você.**

## PAGAMENTO RÁPIDO E FÁCIL

Pague sua conta com pix. Se preferir, você pode colocar a conta em débito automático. Acesse o site ou app do seu banco e informe o número da matrícula.

## MANTENHA O PAGAMENTO EM DIA

Evite corte no fornecimento de água, cobrança de juros, multas, correção monetária e que seu CPF/CNPJ seja inscrito em órgãos de proteção ao crédito.



@aquitemcopasa