



Eletropaulo Metropolitana Eletricidade de São Paulo S.A.
 Av. das Nações Unidas 14401 - Conjuntos 1 a 4
 Andar 17º ao 23º Torre B1 - Vila Gertrudes - São Paulo/SP - CEP: 04794-000
 CNPJ: 61.695.227/0001-93 - Inscrição Estadual 133.122.090.117
 Regime Especial Proc. Nº 1000635-686924/2005

SETEMBRO 2024

CLASSIFICAÇÃO DA UNIDADE CONSUMIDORA	TIPO DE FORNECIMENTO
	R\$ 146,03

MARIA AUGUSTA DA SILVA

CPF/CNPJ: 205.624.114-53 e INSC. EST. ISENTO

R LUCAS PADILHA 5 CS 1 JARDIM ESTER
 CEP 05366-080 SAO PAULO - SP

INSTALAÇÃO 04/10/2024

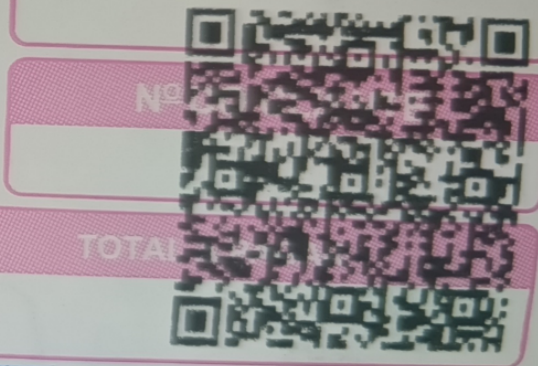

MÊS/ANO DE REFERÊNCIA	VENCIMENTO	TOTAL
0014901158	0071540962	

INFORMAÇÕES FISCAIS

Na presente data não acusamos ainda em nossos sistemas o pagamento dos seguintes débitos:

Vencimento	Valor(R\$)	Vencimento	Valor(R\$)	Vencimento	Valor(R\$)
05.11.2021	373,01				