

Olá,

HENRIQUE GOMES SOARES

R RADIALISTA CARLOS LOTT, 68 - CA: A
CEP: 31578-580 | CEU AZUL, BELO HORIZONTE/MGTOTAL A PAGAR
*****R\$25,77VENCIMENTO
03/06/2025

MATRÍCULA

0 002 522 358 5

IDENTIFICADOR

0 016 806 781 1

Copasa Online
Fale com a Copasa a qualquer hora
Agência Virtual e Webchat - copasa.com.brCopasa mais próxima de você
AV VILARINHO 1900 - VENDA NOVA - BELO HORIZONTE
De 08:00 as 16:30

REFERÊNCIA DA CONTA

ESSA CONTA É DO MÊS DE:
MAIO/2025Quando foi emitida?
22/05/2025Data da apresentação
22/05/2025

Débitos anteriores

SEU CONSUMO EM LITROS

HIDRÔMETRO
Y24G 1109521

CONSUMO MESES ANTERIORES

SEU CONSUMO
10.000

HISTÓRICO DE CONSUMO

MÊS DE REFERÊNCIA	VOLUME FATURADO (LITROS)	DIAS ENTRE MEDIÇÕES	MÉDIA DIÁRIA (LITROS)
MAIO/2025	10.000	31	322
ABRIL/2025	9.000	31	290
MARÇO/2025	7.000	30	233
FEVEREIRO/2025	9.000	29	310
JANEIRO/2025	10.000	32	312
DEZEMBRO/2024	10.000	31	322
NOVEMBRO/2024	7.000	29	241
OUTUBRO/2024	10.000	32	312
SETEMBRO/2024	16.000	30	533
AGOSTO/2024	7.000	32	218
JULHO/2024	10.000	30	333
JUNHO/2024	9.000	30	300

Descrição dos serviços | Lançamento

ABASTECIMENTO DE AGUA	59,24
ESGOTO DINAMICO COM COLETA E TRATAMENTO - EDT	43,81
DEVOL.DUP.PAGTO /MES 04/2025 FAT: 00125246095212	78,11-
COBRANCA PELO USO DE RECURSOS HIDRICOS - AGUA	0,67
COBRANCA PELO USO DE RECURSOS HIDRICOS - ESGOTO	0,16

LEITURA ATUAL	15/05/2025	108
LEITURA ANTERIOR	14/04/2025	98
CONSUMO APURADO	10m³ (10.000 litros)	
CONSUMO = ATUAL - ANTERIOR		
PRÓXIMA LEITURA	13/06/2025	

UNIDADES ATENDIDAS

SERVIÇO	SOCIAL	RESIDENCIAL	COMERCIAL	INDUSTRIAL	PÚBLICA
Água		1			
Esgoto		1			

TARIFAS

FAIXA DE CONSUMO EM 1000 LITROS	CONSUMO DA FAIXA EM 1.000 LITROS	UNIDADES ATENDIDAS	VOLUME TOTAL	R\$1.000 LITROS ÁGUA	VALOR ÁGUA	R\$1.000 LITROS ESGOTO	VALOR ESGOTO	SUBTOTAL
FIXA	--	1	--	--	22,60	--	16,71	39,31
0 A 5	5,00000	1	5,00	2,34000	11,70	1,73000	8,65	20,35
5 A 10	5,00000	1	5,00	4,98700	24,94	3,69000	18,45	43,39
SOMA	10,00000		10,00		59,24		43,81	103,05

INFORMAÇÕES SOBRE A QUALIDADE DA ÁGUA

PERÍODO	03/2025	Portaria de Consolidação: 5 Anexo XX do MS (Decreto 5440)				
NÚMERO DE AMOSTRAS	CLORO	COLIFORMES TOTAIS	CO2	ESCHERICHIA COLI	FLUORETO	TURBIDEZ
MÍNIMO	363	363	363	363	0	363
ANALISADAS	363	363	362	363	0	363
FORA PADRÃO	0	10	0	1	0	0
DENTRO PADRÃO	363	353	362	362	0	363



TARIFA DE ESGOTO

A tarifa de serviços de esgotamento sanitário corresponde a um percentual do valor cobrado pelo consumo real de água do imóvel. Quer saber mais? Acesse o QR Code.

Informações gerais

COPASA INFORMA: IMPOSSIBILIDADE DE COLETA DA LEITURA FATURAMENTO REALIZADO PELA MÉDIA. REGULARIZE A LEITURA ATRAVÉS DOS NOSSOS CANAIS DE RELACIONAMENTO.

IMPORTANTE: CONFORME LEI 12.007/09, A COPASA DECLARA QUITADOS OS DÉBITOS DO USUÁRIO DESTA IMÓVEL NO ANO DE 2024, ISENTANDO DEMAIS COMPROVAÇÕES PARA O ANO CITADO

PAGAMENTO

Número da fatura
001.25.31597596-4Matrícula
0 002 522 358 5MÊS / REF.
05/2025VENCIMENTO
03/06/2025TOTAL A PAGAR
*****R\$25,77

PAGUE COM PIX

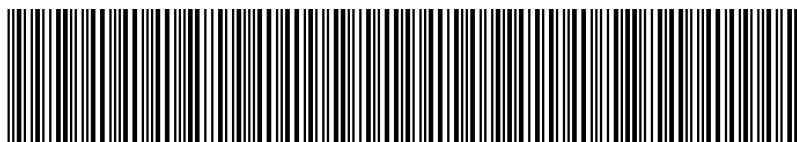

8261000000-7 25770019100-6 12531597596-6 43106200582-9

ECONOMIZE

O meio ambiente e seu bolso vão agradecer.



MÉDIA POR USUÁRIO

Segundo a ONU cada pessoa necessita de 3,3 mil litros de água/mês, ou seja, 100 litros de água por dia para atender às necessidades de consumo e higiene.



CONSUMO CONSCIENTE

Você estabelece como rotina acompanhar a leitura do medidor.



DIMINUIÇÃO DO CONSUMO

Entre no site da Copasa e confira nossas dicas.



FUTURO DO PLANETA!

Garanta um futuro com água para as próximas gerações.



NOTA FISCAL / FATURA DE SERVIÇOS

ESSA CONTA É DO MÊS DE:
MAIO/2025

Quando foi emitida?
22/05/2025

Matrícula
0 002 522 358 5

Identificador
0 016 806 781 1

COMO FAÇO A LEITURA DO MEU CONSUMO DE ÁGUA?

1 **HIDRÔMETRO**
É o seu medidor de água

2 **NÚMEROS PRETOS**
Registram o consumo em m³ (metros cúbicos), sendo que 1m³ equivale a 1.000 litros de água

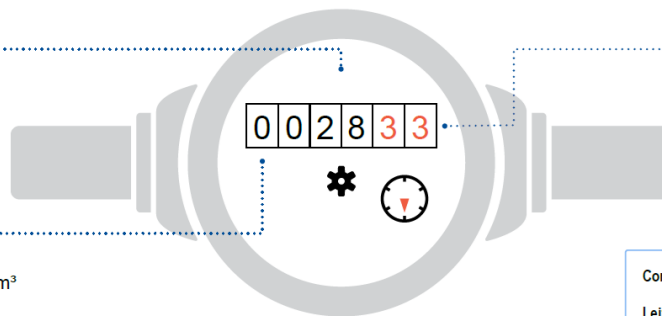

3 **NÚMEROS VERMELHOS**
Apontam os litros consumidos

Como calcular o consumo:

Leitura atual no medidor - Leitura anterior

Está na última fatura

ISSO É DA SUA CONTA

Se tiver dúvidas sobre a fatura, anote a sequência de números pretos que aparecem no hidrômetro. Procure a Copasa antes do vencimento da sua conta.

QUER SABER MAIS?

Dados sobre a qualidade da água, vazamentos, níveis das represas, dicas de uso racional da água, tarifa social e critérios para o benefício, acesse: www.copasa.com.br

INCENTIVAMOS A AUTOLEITURA

Cinco dias antes da data da leitura programada para o seu imóvel, acesse a Agência Virtual e informe os números em preto que aparecem no hidrômetro.

Autenticação

FALE COM A COPASA



App Copasa Digital
IOS e Android



Agência Virtual e Webchat
copasa.com.br



(31) 99770 7000



0800 0300 115

Ouvidoria Copasa

Se não gostou da solução apresentada no primeiro atendimento, sugerimos o contato com a nossa ouvidoria: 0800 031 0866 | copasa.com.br/ouvidoria

Ouvidoria ARSAE-MG: Se a manifestação não for resolvida no prazo informado pela Ouvidoria da Copasa, acione a Ouvidoria da ARSAE-MG com o número do protocolo: 0800 031 9293 | arsae.mg.gov/ouvidoria | WhatsApp (31) 3915 9293

AQUI TEM COPASA

Quer saber mais sobre a Copasa e sua conta? Acesse o QR CODE apontando a câmera do seu celular ou visite nosso site: www.copasa.com.br



GUIA DO CLIENTE

Um manual com informações importantes para que você possa utilizar nossos serviços de forma leve e tranquila. **Acesse o guia pelo QR Code.**



CADASTRO ATUALIZADO

Manter seu cadastro atualizado traz mais agilidade e segurança no seu atendimento. Além disso, você poderá receber informações sobre obras, campanhas e benefícios.

A CONTA NÃO CHEGOU?

Acesse nossos canais digitais e retire a 2ª via. Você também pode se cadastrar para receber sua conta por e-mail. **É mais agilidade e facilidade para você.**

PAGAMENTO RÁPIDO E FÁCIL

Pague sua conta com pix. Se preferir, você pode colocar a conta em débito automático. Acesse o site ou app do seu banco e informe o número da matrícula.

MANTENHA O PAGAMENTO EM DIA

Evite corte no fornecimento de água, cobrança de juros, multas, correção monetária e que seu CPF/CNPJ seja inscrito em órgãos de proteção ao crédito.



@aquitemcopasa