

Olá,
IRANI APARECIDA G SILVA

R VALE DO PARANA, 154
CEP: 35171-208 | MORADA DO VALE, CORONEL FABRICIANO/MG

TOTAL A PAGAR
*****R\$40,83

VENCIMENTO
10/12/2025

MATRÍCULA 0 002 367 749 0

IDENTIFICADOR 0 004 856 808 2

Copasa Online
Fale com a Copasa a qualquer hora
Agência Virtual e Webchat - copasa.com.br

Copasa mais próxima de você
R ARY BARROS 50 - PROFESSORES - CORONEL FABRICIANO
De 08:00 as 16:30

REFERÊNCIA DA CONTA

ESSA CONTA É DO MÊS DE: **NOVEMBRO/2025**
Quando foi emitida? 26/12/2025
Data da apresentação 26/12/2025

Débitos anteriores
Até 21/11/2025 não acusamos o pagamento do(s) seu(s) débito(s).
Canais de atendimento COPASA indicados nesta fatura.

SEU CONSUMO EM LITROS



HIDRÔMETRO
Y23G 1415199

CONSUMO MESES ANTERIORES



SEU CONSUMO
8.000

HISTÓRICO DE CONSUMO

MÊS DE REFERÊNCIA	VOLUME FATURADO (LITROS)	DIAS ENTRE MEDIÇÕES	MÉDIA DIÁRIA (LITROS)
NOVEMBRO/2025	8.000	31	258
OUTUBRO/2025	5.000	33	151
SETEMBRO/2025	6.000	30	200
AGOSTO/2025	5.000	33	151
JULHO/2025	5.000	29	172
JUNHO/2025	4.000	29	137
MAIO/2025	7.000	33	212
ABRIL/2025	4.000	29	137
MARÇO/2025	6.000	30	200
FEVEREIRO/2025	5.000	31	161
JANEIRO/2025	6.000	30	200
DEZEMBRO/2024	3.000	30	100

Descrição dos serviços | Lançamento

ABASTECIMENTO DE AGUA	23,43
ESGOTO DINAMICO COM COLETA E TRATAMENTO - EDT	17,40

LEITURA ATUAL	21/11/2025	147
LEITURA ANTERIOR	21/10/2025	139
CONSUMO APURADO	8m ³ (8.000 litros)	
CONSUMO = ATUAL - ANTERIOR		
PRÓXIMA LEITURA	23/12/2025	

UNIDADES ATENDIDAS

SERVIÇO	SOCIAL	RESIDENCIAL	COMERCIAL	INDUSTRIAL	PÚBLICA
Água	1				
Esgoto	1				

POUPE TEMPO. DÉBITO AUTOMÁTICO. MELHOR PARA VOCE.

TARIFAS

CALCULO SOCIAL

FAIXA DE CONSUMO EM 1000 LITROS	CONSUMO DA FAIXA EM 1.000 LITROS	UNIDADES ATENDIDAS	VOLUME TOTAL	R\$1.000 LITROS ÁGUA	VALOR ÁGUA	R\$1.000 LITROS ESGOTO	VALOR ESGOTO	SUBTOTAL
FIXA	--	1	--	--	10,15	--	7,51	17,66
0 A 5	5,00000	1	5,00	1,16000	5,80	0,87000	4,35	10,15
5 A 10	3,00000	1	3,00	2,49300	7,48	1,84600	5,54	13,02
SOMA	8,00000		8,00		23,43		17,40	40,83

INFORMAÇÕES SOBRE A QUALIDADE DA ÁGUA

PERÍODO: 09/2025 Portaria de Consolidação: 5 Anexo XX do MS (Decreto 5440)

NÚMERO DE AMOSTRAS	CLORO	COLIFORMES TOTAIS	COB	ESCHERICHIA COLI	FLUORETO	TURBIDEZ
MÍNIMO	71	71	71	71	0	71
ANALISADAS	98	98	98	98	0	98
FORA PADRÃO	0	0	0	0	0	0
DENTRO PADRÃO	98	98	98	98	0	98



TARIFA DE ESGOTO

A tarifa de serviços de esgotamento sanitário corresponde a um percentual do valor cobrado pelo consumo real de água do imóvel. Quer saber mais? Acesse o QR Code.

TRIBUTOS INCIDENTES SOBRE O FATURAMENTO: PIS/COFINS - VALOR: R\$ 2,69

Informações gerais

VOL. ELEVADO EM RELAÇÃO MES ANTERIOR. VEJA VAZAMENTO

GANHE MAIS DE 2.000 REAIS EM CREDITOS COM A CONTA PREMIADA COPASA. PARTICIPE AGORA E TRANSFORME SUA CONTA EM PREMÍOS. ACESSE: WWW.CONTAPREMIADACOPASA.COM.BR

PAGAMENTO



Número da fatura
001.25.77835430-1

Cód. débito automático
0 002 367 749 0

MÊS / REF.
11/2025

VENCIMENTO
10/12/2025

TOTAL A PAGAR
*****R\$40,83

PAGUE COM PIX

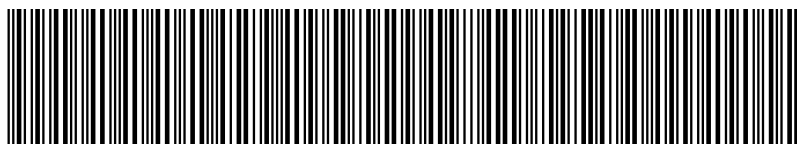

82620000000-6 40830019100-9 12577835430-3 13119400562-8

ECONOMIZE

O meio ambiente e seu bolso vão agradecer.



MÉDIA POR USUÁRIO

Segundo a ONU cada pessoa necessita de 3,3 mil litros de água/mês, ou seja, 100 litros de água por dia para atender às necessidades de consumo e higiene.



CONSUMO CONSCIENTE

Você estabelece como rotina acompanhar a leitura do medidor.



DIMINUIÇÃO DO CONSUMO

Entre no site da Copasa e confira nossas dicas.



FUTURO DO PLANETA!

Garanta um futuro com água para as próximas gerações.



NOTA FISCAL / FATURA DE SERVIÇOS

ESSA CONTA É DO MÊS DE:
NOVEMBRO/2025

Quando foi emitida?
26/12/2025

Matrícula
0 002 367 749 0

Identificador
0 004 856 808 2

COMO FAÇO A LEITURA DO MEU CONSUMO DE ÁGUA?

1 **HIDRÔMETRO**
É o seu medidor de água

2 **NÚMEROS PRETOS**
Registram o consumo em m³ (metros cúbicos), sendo que 1m³ equivale a 1.000 litros de água

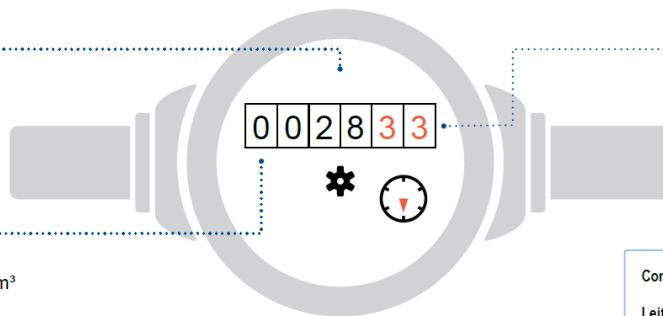

3 **NÚMEROS VERMELHOS**
Apontam os litros consumidos

Como calcular o consumo:

Leitura atual no medidor - Leitura anterior

Está na última fatura

ISSO É DA SUA CONTA

Se tiver dúvidas sobre a fatura, anote a sequência de números pretos que aparecem no hidrômetro. Procure a Copasa antes do vencimento da sua conta.

QUER SABER MAIS?

Dados sobre a qualidade da água, vazamentos, níveis das represas, dicas de uso racional da água, tarifa social e critérios para o benefício, acesse: www.copasa.com.br

INCENTIVAMOS A AUTOLEITURA

Cinco dias antes da data da leitura programada para o seu imóvel, acesse a Agência Virtual e informe os números em preto que aparecem no hidrômetro.

Autenticação

FALE COM A COPASA



App Copasa Digital
IOS e Android



Agência Virtual e Webchat
copasa.com.br



(31) 99770 7000



0800 0300 115

Ouvidoria Copasa

Se não gostou da solução apresentada no primeiro atendimento, sugerimos o contato com a nossa ouvidoria: 0800 031 0866 | copasa.com.br/ouvidoria

Ouvidoria ARSAE-MG: Se a manifestação não for resolvida no prazo informado pela Ouvidoria da Copasa, acione a Ouvidoria da ARSAE-MG com o número do protocolo: 0800 031 9293 | arsae.mg.gov/ouvidoria | WhatsApp (31) 3915 9293

AQUI TEM COPASA

Quer saber mais sobre a Copasa e sua conta? Acesse o QR CODE apontando a câmera do seu celular ou visite nosso site: www.copasa.com.br



GUIA DO CLIENTE

Um manual com informações importantes para que você possa utilizar nossos serviços de forma leve e tranquila. **Acesse o guia pelo QR Code.**



CADASTRO ATUALIZADO

Manter seu cadastro atualizado traz mais agilidade e segurança no seu atendimento. Além disso, você poderá receber informações sobre obras, campanhas e benefícios.

A CONTA NÃO CHEGOU?

Acesse nossos canais digitais e retire a 2ª via. Você também pode se cadastrar para receber sua conta por e-mail. **É mais agilidade e facilidade para você.**

PAGAMENTO RÁPIDO E FÁCIL

Pague sua conta com pix. Se preferir, você pode colocar a conta em débito automático. Acesse o site ou app do seu banco e informe o número da matrícula.

MANTENHA O PAGAMENTO EM DIA

Evite corte no fornecimento de água, cobrança de juros, multas, correção monetária e que seu CPF/CNPJ seja inscrito em órgãos de proteção ao crédito.



@aquitemcopasa