

DADOS EMPRESA

Nome	DAS NEVES TRANSPORTES LTDA			CNPJ	02.057.102/0001-79
1º Tel./Fax retorno:	(16)3615-0212	Contato:	JUNIOR / JOSE NEVES		
1º Email retorno:	contato@dasnevestransportes.com.br	2º Email retorno:	contasapagar@dasnevestransportes.com.br	3º Email retorno:	alana.soranzo@astecontabilidade.com.br

DADOS PROFISSIONAL

Nome	CARLOS ALBERTO BERNARDES DA SILVA				CPF	122.278.528/52	
RG	24153104	Órgão Emissor / Estado	SSP	Dt. Emissão RG	18/03/1996	Dt. Nascimento	19/11/1977
Nr. CNH Registro	01527371260	Nr. CNH Documento	2920219996	Validade CNH	31/10/2034	Nr. Pis	124.92656.69-3
Categoria	AD		1ª Habilitação	14/12/1995	Cidade Emissão		RIBEIRAO PRETO
Nome do Pai	LUIZ CARLOS BERNARDES DA SILVA			Nome da Mãe	ANA MARIA CARRION DA SILVA		
Cidade Nascimento	RIBEIRAO PRETO		Estado Nascimento	SP	Estado Civil	Casado	
Cidade / Estado	RIBEIRAO PRETO / SP		Bairro	QUINTINO FACCI I	CEP	14077-140	
Endereço	RUA ANIBALDO WILNER JUNIOR, 145			Telefone	(16)99610-3976	Na Firma Desde	19/01/2026

DADOS VEÍCULO

Placa	DAS4H42	Nº Renavam	01398782391	Nº Chassis	98PACM370RB151665	Nº de Eixos	4
Tara		Comprimento		Largura		Cor	BRANCO
Marca / Modelo	DAF / DAF/CF FAC 310			Espécie / Tipo	BI-TRUCK		
Tipo	BI-TRUCK			Cidade / Estado	RIBEIRAO PRETO / SP		
Nr. Certificado Doc.	244081318778			RNTRC / ANTT	00000045231326	Validade RNTRC / ANTT	
Nr. Frota				Ano Fab / Mod	2024 / 2024	Exercício Doc.	2025
Tipo Arquivo				Dt. Validade			
1	CRV / DUT			1			
2	CONTRATO			2			
3	OUTROS			3			
4	TACOGRAFO			4	08/08/2026		
Observação							

DADOS PROPRIETÁRIO - VEÍCULO

Nome / Razão Social	DAS NEVES TRANSPORTES LTDA	CPF / CNPJ	02.057.102/0001-79	INSS	
Endereço	VIA ANHANGUERA KM 320 SALAS 01 E 02, 0	Telefone	(16)3615-0212	CEP	14070-730
Bairro	AVELINO ALVES PALMA	Cidade / Estado	RIBEIRAO PRETO / SP	E-mail	waldir@dasnevestransportes.com.br / junior@dasnevestransportes.com.br

DADOS BANCÁRIOS

Nr. Banco	Banco	Agência	Conta	Tipo	Pix
1	BRASIL SA	2890-8	205847-2	Conta Corrente	brasil@dasnevestransportes.com.br
84	UNIPRIME DO BRASIL	0022	0067579-2	Conta Corrente	
104	CAIXA ECONOMICA FEDERAL	4282 OPER 1292	000577500916-5	Conta Corrente	
104	CAIXA ECONOMICA FEDERAL	4282 OPER 1292	000577500916	Conta Corrente	
237	BRADESCO SA	1662-4	375639-4	Conta Corrente	
341	ITAU SA	0623	10566-5	Conta Corrente	
341	ITAU SA	0623	14562-0	Conta Corrente	
422	BANCO SAFRA	0169	580364-4	Conta Corrente	
594	BANCO ASA	0001	10285-9	Conta Corrente	
756	SICOOB	3188	84442-0	Conta Corrente	

INFORMAÇÕES COMPLEMENTARES

1. Já foi vítima de roubo ?	
2. Já se envolveu em acidentes ?	Quantas vezes?
3. Já transportou para esta empresa ?	Meses
4. Possui algum sistema de rastreamento ?	-



REPÚBLICA FEDERATIVA DO BRASIL
MINISTÉRIO DOS TRANSPORTES
SECRETARIA NACIONAL DE TRÂNSITO - SENATRAN

gov.br

DETRAN - SP

CERTIFICADO DE REGISTRO E LICENCIAMENTO DE VEÍCULO - DIGITAL

CÓDIGO RENAVAM

01398782391

PLACA

DAS4H42

EXERCÍCIO

2025

ANO FABRICAÇÃO

2024

ANO MODELO

2024

NÚMERO DO CRV

244081318778



Valide este QRCode com app Vio

CÓDIGO DE SEGURANÇA DO CLA

51360213657

CAT

MARCA / MODELO / VERSÃO

DAF/CF FAC 310

ESPÉCIE / TIPO

CARGA CAMINHAO

PLACA ANTERIOR / UF

*******/****

CHASSI

98PACM370RB151665

COR PREDOMINANTE

BRANCA

COMBUSTÍVEL

DIESEL

Documento emitido por Portal de Serviços Denatran (3895e06) em 23/09/2025 às 11:55:03.

CATEGORIA

ALUGUEL

CAPACIDADE

20.73

POTÊNCIA/CILINDRADA

310CV/****

PESO BRUTO TOTAL

29.0

MOTOR

36828003

CMT

35.0

EIXOS

4

LOTAÇÃO

02P

CARROCERIA

ABERTA/CABINE ESTENDIDA

NOME

DAS NEVES TRANSPORTES LTDA

CPF / CNPJ

02.057.102/0001-79

LOCAL

RIBEIRAO PRETO SP

DATA

23/09/2025

ASSINADO DIGITALMENTE PELO DETRAN

DADOS DO SEGURO DPVAT

CAT. TARIF

DATA DE QUITAÇÃO

PAGAMENTO

COTA ÚNICA

PARCELADO

REPASSE OBRIGATÓRIO AO FUNDO NACIONAL DE SAÚDE (R\$)

CUSTO DO BILHETE (R\$)

CUSTO EFETIVO DO SEGURO (R\$)

REPASSE OBRIGATÓRIO AO DEPARTAMENTO NACIONAL DE TRÂNSITO (R\$)

VALOR DO IOF (R\$)

VALOR TOTAL A SER PAGO PELO SEGURADO (R\$)

OBSERVAÇÕES DO VEÍCULO

**INSTITUIÇÃO FINANCEIRA CNPJ 60746948000112
ALIENAÇÃO FIDUCIÁRIA**

INFORMAÇÕES DO SEGURO DPVAT

MENSAGENS SENATRAN

Você Sabia?

Na Carteira Digital de Trânsito - CDT, você tem acesso ao CRLV, à CNH e ainda ganha desconto de 40% nas infrações, além de muitos outros serviços de trânsito, sem nenhum custo!

Leia o QR Code e baixe agora.



Disponível no Google Play



Selecione no App Store

 <p>ANTT AGÊNCIA NACIONAL DE TRANSPORTES TERRESTRES</p> <p>CERTIFICADO DE REGISTRO NACIONAL DE TRANSPORTADORES RODOVIÁRIOS DE CARGAS</p> <p>DAS NEVES TRANSPORTES LTDA</p> <p>CNPJ: 02.057.102/0001-79</p> <p>ETC 045231326</p>	<p>AGÊNCIA NACIONAL DE TRANSPORTES TERRESTRES</p> <p>RNTRC: 045231326</p> <p>CATEGORIA: ETC</p> <p>CADASTRADO DESDE: 05/03/2012</p> <p>VÁLIDO ATÉ: 12/11/2026</p> <p><small>Lei nº 10.233/2001 - Lei nº 11.442/2007 - Resolução ANTT nº 4.799/2015</small></p> <p><small>ETC - EMPRESA DE TRANSPORTE RODOVIÁRIO DE CARGAS</small></p>
---	---

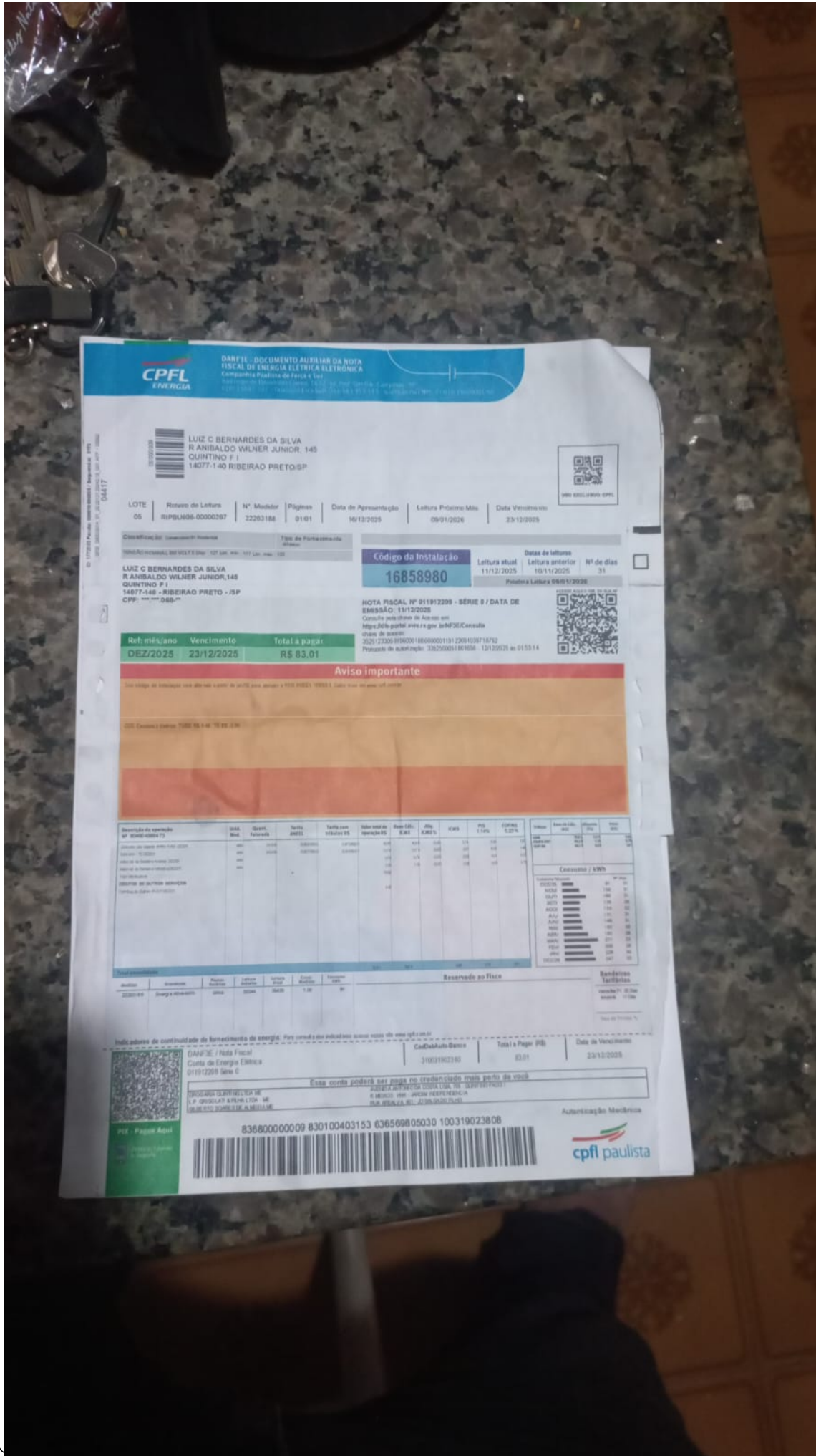

CPFL ENERGIA
DANFE - DOCUMENTO AUXILIAR DA NOTA FISCAL DE ENERGIA ELÉTRICA ELETRÔNICA
Empresária Paulista de Energia S.A.
CNPJ nº 06.940.288/0001-00, inscrita no CNPJ nº 06.940.288/0001-00, inscrita no CNPJ nº 06.940.288/0001-00

00000000
LUIZ C BERNARDES DA SILVA
R ANBALDO WILNER JUNIOR, 145
QUINTINO P I
14077-140 RIBEIRAO PRETO-SP



LOTE 06
Número de Lettura 22263 186
Nº. Medidor 0101
Página 0101
Data de Apresentação 16/12/2025
Lectura Próximo Mês 09/01/2026
Data Vencimento 23/12/2025

Classificação de Consumo Residência
Tipo de Fornecimento Aberto
Endereço: RUA BELFRAZ, 127 Lote 406 - 117 Lote 406 - 120

Código de Instalação
16858980
Data de leitura atual 11/12/2025
Data de leitura anterior 10/11/2025
Nº de dias 31
Próxima Lettura 09/01/2026

LUIZ C BERNARDES DA SILVA
R ANBALDO WILNER JUNIOR, 145
QUINTINO P I
14077-140 - RIBEIRAO PRETO - JSP
CPF: ***-**-066-**

NOTA FISCAL Nº 011912209 - SÉRIE 0 / DATA DE EMISSÃO: 11/12/2025
Consulte pelo site de Acesso em: <http://nfeportal.aveva.gov.br/NF36/Consulta>
Chave de Acesso: 322512300199020188-6600001191-22091030714762
Processo de autorização: 332500081801008 - 12/12/2025 às 01:53:14



Ref. mês/ano	Vencimento	Total a pagar
02/2025	23/12/2025	R\$ 83,01

Aviso importante
Este código de instalação não deve ser usado em outros pontos de consumo. O uso indevido pode resultar em penalidades e interrupção do fornecimento de energia.
Código de Instalação: 16858980

Descrição de consumo	Med.	Quant. Consumida	Tarifa	Tarifa com 10% de desconto	Valor a pagar	Imposto de Renda	Outros	Valor Total	Valor em Dólar	Valor em Euro	Valor em Real
Energia elétrica	00000000	1000	0,08301	0,07471	83,01	0,00	0,00	83,01	12,50	10,00	83,01

Descrição	Valor	Valor em Dólar	Valor em Euro	Valor em Real
Energia elétrica	83,01	12,50	10,00	83,01

Indicador de confiabilidade de fornecimento de energia: Para consulta dos indicadores acesse nosso site www.cpf.com.br

DANFE / Nota Fiscal
Conta de Energia Elétrica
011912209 Série 0
Código de barras: 83680000009 830100403153 636569805030 100319023808

Essa conta poderá ser paga no credenciado mais perto de você
CPFL Energia S.A. - RUA ANHANGUERA, 320 - SALAS 01 E 02 - ANEXO AO POSTO GRAAL - RIBEIRÃO PRETO - SP - CEP 14070-730
Autenticação Mátrix: