

Olá,

CHRISTIAN PERES RABELO

R SANTO LENHO, 250
CEP: 32042-270 | JARDIM VERA CRUZ, CONTAGEM/MGTOTAL A PAGAR
*****R\$101,45VENCIMENTO
03/09/2025

MATRÍCULA

0 002 130 347 9

IDENTIFICADOR

0 004 923 276 4

Copasa Online
Fale com a Copasa a qualquer hora
Agência Virtual e Webchat - copasa.com.brCopasa mais próxima de você
AV JOSE FARIA DA ROCHA 4092 - CIDADE JARDIM ELDORADO -
CONTAGEM
De 08:00 as 16:30

REFERÊNCIA DA CONTA

ESSA CONTA É DO MÊS DE:
AGOSTO/2025Quando foi emitida?
01/09/2025Data da apresentação
01/09/2025

Débitos anteriores

Relacao ate 6 debitos: 07/2025

SEU CONSUMO EM LITROS

HIDRÔMETRO
Y20G 1006478

CONSUMO MESES ANTERIORES

SEU CONSUMO
9.000

HISTÓRICO DE CONSUMO

MÊS DE REFERÊNCIA	VOLUME FATURADO (LITROS)	DIAS ENTRE MEDIÇÕES	MÉDIA DIÁRIA (LITROS)
AGOSTO/2025	9.000	30	300
JULHO/2025	12.000	29	413
JUNHO/2025	13.000	31	419
MAIO/2025	13.000	31	419
ABRIL/2025	14.000	29	482
MARÇO/2025	8.000	32	250
FEVEREIRO/2025	14.000	29	482
JANEIRO/2025	0		
DEZEMBRO/2024	18.000	33	545
NOVEMBRO/2024	15.000	29	517
OUTUBRO/2024	0		
SETEMBRO/2024	18.000	30	600

Descrição dos serviços | Lançamento

ABASTECIMENTO DE AGUA	54,25
ESGOTO DINAMICO COM COLETA E TRATAMENTO - EDT	40,12
MULTA P/ATRASSO /MES 06/2025 FAT: 00125393417150	2,88
ATUAL.MONETARIA	3,38
COBRANCA PELO USO DE RECURSOS HIDRICOS - AGUA	0,67
COBRANCA PELO USO DE RECURSOS HIDRICOS - ESGOTO	0,15

LEITURA ATUAL	14/08/2025	835
LEITURA ANTERIOR	15/07/2025	826
CONSUMO APURADO	9m³ (9.000 litros)	
CONSUMO = ATUAL - ANTERIOR		
PRÓXIMA LEITURA	16/09/2025	

UNIDADES ATENDIDAS

SERVIÇO	SOCIAL	RESIDENCIAL	COMERCIAL	INDUSTRIAL	PÚBLICA
Água		1			
Esgoto		1			

POUPE TEMPO. DEBITO
AUTOMÁTICO.
MELHOR PARA VOCE.

TARIFAS

CALCULO RESIDENCIAL

FAIXA DE CONSUMO EM 1000 LITROS	CONSUMO DA FAIXA EM 1000 LITROS	UNIDADES ATENDIDAS	VOLUME TOTAL	R\$1.000 LITROS AGUA	VALOR AGUA	R\$1.000 LITROS ESGOTO	VALOR ESGOTO	SUBTOTAL
FIXA	--	1	--	--	22,60	--	16,71	39,31
0 A 5	5,00000	1	5,00	2,34000	11,70	1,73000	8,65	20,35
5 A 10	4,00000	1	4,00	4,98700	19,95	3,69000	14,76	34,71
SOMA	9,00000		9,00		54,25		40,12	94,37

INFORMAÇÕES SOBRE A QUALIDADE DA ÁGUA

PERÍODO 06/2025

Portaria de Consolidação: 5
Anexo XX do MS (Decreto 5440)

NÚMERO DE AMOSTRAS	CLORO	COLIFORMES TOTAIS	COR	ESCHERICHIA COLI	FLUORETO	TURBIDEZ
MÍNIMO	243	243	243	243	0	243
ANALISADAS	253	253	253	253	0	253
FORA PADRÃO	0	1	1	0	0	1
DENTRO PADRÃO	253	252	252	253	0	252



TARIFA DE ESGOTO

A tarifa de serviços de esgotamento sanitário corresponde a um percentual do valor cobrado pelo consumo real de água do imóvel. Quer saber mais? Acesse o QR Code.

TRIBUTOS INCIDENTES SOBRE O FATURAMENTO: PIS/COFINS - VALOR: R\$ 6,28

Informações gerais

CONSULTA PUBLICA ANA N. 6/2025 - REFERENTE A ESTRUTURA TARIFARIA E TARIFA SOCIAL PARA OS SERVICOS DE ABASTECIMENTO DE AGUA E ESGOTAMENTO SANITARIO. PERÍODO: 24/07 A 23/08/25. INFORMACOES EM WWW.GOV.BR/ANA

PAGAMENTO

Número da fatura
001.25.53559904-0Cód. débito automático
0 002 130 347 9MÊS / REF.
08/2025VENCIMENTO
03/09/2025TOTAL A PAGAR
*****R\$101,45

PAGUE COM PIX



8262000001-4 01450019100-3 12553559904-2 03118600522-4



ECONOMIZE

O meio ambiente e seu bolso vão agradecer.



MÉDIA POR USUÁRIO

Segundo a ONU cada pessoa necessita de 3,3 mil litros de água/mês, ou seja, 100 litros de água por dia para atender às necessidades de consumo e higiene.



CONSUMO CONSCIENTE

Você estabelece como rotina acompanhar a leitura do medidor.



DIMINUIÇÃO DO CONSUMO

Entre no site da Copasa e confira nossas dicas.



FUTURO DO PLANETA!

Garanta um futuro com água para as próximas gerações.



NOTA FISCAL / FATURA DE SERVIÇOS

ESSA CONTA É DO MÊS DE:
AGOSTO/2025

Quando foi emitida?
01/09/2025

Matrícula
0 002 130 347 9

Identificador
0 004 923 276 4

COMO FAÇO A LEITURA DO MEU CONSUMO DE ÁGUA?

1 **HIDRÔMETRO**
É o seu medidor de água

2 **NÚMEROS PRETOS**
Registram o consumo em m³ (metros cúbicos), sendo que 1m³ equivale a 1.000 litros de água

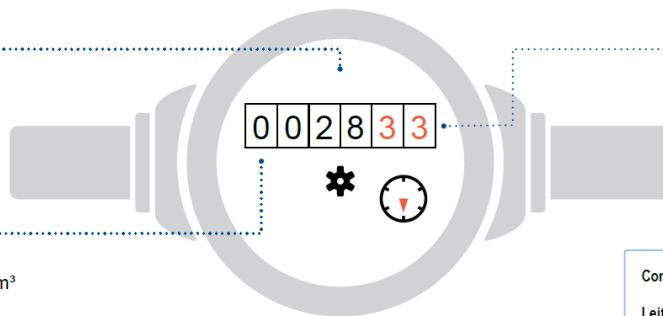

3 **NÚMEROS VERMELHOS**
Apontam os litros consumidos

Como calcular o consumo:

Leitura atual no medidor - Leitura anterior

Está na última fatura

ISSO É DA SUA CONTA

Se tiver dúvidas sobre a fatura, anote a sequência de números pretos que aparecem no hidrômetro. Procure a Copasa antes do vencimento da sua conta.

QUER SABER MAIS?

Dados sobre a qualidade da água, vazamentos, níveis das represas, dicas de uso racional da água, tarifa social e critérios para o benefício, acesse: www.copasa.com.br

INCENTIVAMOS A AUTOLEITURA

Cinco dias antes da data da leitura programada para o seu imóvel, acesse a Agência Virtual e informe os números em preto que aparecem no hidrômetro.

Autenticação

FALE COM A COPASA



App Copasa Digital
IOS e Android



Agência Virtual e Webchat
copasa.com.br



(31) 99770 7000



0800 0300 115

Ouvidoria Copasa

Se não gostou da solução apresentada no primeiro atendimento, sugerimos o contato com a nossa ouvidoria: 0800 031 0866 | copasa.com.br/ouvidoria

Ouvidoria ARSAE-MG: Se a manifestação não for resolvida no prazo informado pela Ouvidoria da Copasa, acione a Ouvidoria da ARSAE-MG com o número do protocolo: 0800 031 9293 | arsae.mg.gov/ouvidoria | WhatsApp (31) 3915 9293

AQUI TEM COPASA

Quer saber mais sobre a Copasa e sua conta? Acesse o QR CODE apontando a câmera do seu celular ou visite nosso site: www.copasa.com.br



GUIA DO CLIENTE

Um manual com informações importantes para que você possa utilizar nossos serviços de forma leve e tranquila. **Acesse o guia pelo QR Code.**



CADASTRO ATUALIZADO

Manter seu cadastro atualizado traz mais agilidade e segurança no seu atendimento. Além disso, você poderá receber informações sobre obras, campanhas e benefícios.

A CONTA NÃO CHEGOU?

Acesse nossos canais digitais e retire a 2ª via. Você também pode se cadastrar para receber sua conta por e-mail. **É mais agilidade e facilidade para você.**

PAGAMENTO RÁPIDO E FÁCIL

Pague sua conta com pix. Se preferir, você pode colocar a conta em débito automático. Acesse o site ou app do seu banco e informe o número da matrícula.

MANTENHA O PAGAMENTO EM DIA

Evite corte no fornecimento de água, cobrança de juros, multas, correção monetária e que seu CPF/CNPJ seja inscrito em órgãos de proteção ao crédito.



@aquitemcopasa