

**DANF3E - DOCUMENTO AUXILIAR DA NOTA FISCAL DE ENERGIA ELÉTRICA ELETRÔNICA**EDP SP DISTRIB DE ENERGIA SA
RUA WERNER VON SIEMENS, 111 SALA 1 CJ 22 BL A LAPA DE BAIXO SAO PAULO
CEP 05069-900
CNPJ 02302100000106 - INSC. ESTADUAL 115026474116ENDEREÇO DE ENTREGA:
LAUANE SOUZA ARANTES
RUA JUVENAL SANTOS 75
CONJ RES GALO BRANCO / SAO JOSE DOS CAMPOS - SP
CEP: 12247-430 MEDIDOR:0016855995
B10SJ33M00424 PAG 1/2

| | | | | | | | | | |
|---|-------------------|---|--|--|--|---------------------------------------|------------------------------------|-------------------------|--|
| Classificação: B - B1-RESIDENCIAL Modalidade Tarifária: CONVENCIONAL | | Tensão Nominal: 220 / 127 V Tipo de Fornecimento: BIFÁSICO | | | | | | | |
| LAUANE SOUZA ARANTES RUA JUVENAL SANTOS 75 CONJ RES GALO BRANCO / SAO JOSE DOS CAMPOS - SP CEP: 12247-430 CPF: 16452287621 | | CÓDIGO DA INSTALAÇÃO 0151330204 | | DATAS DE LEITURAS | | Leitura anterior 15/08/2025 | Leitura atual 15/09/2025 | Nº de dias 31 | Prev. Próxima Leitura 16/10/2025 |
| | | CÓDIGO DO CLIENTE 0351980632 | | NOTA FISCAL Nº202.853.361 - Série Única DATA DE EMISSÃO: 16/09/2025 | | | | | |
| REF.: MÊS / ANO | VENCIMENTO | TOTAL A PAGAR | | | | | | | |
| SET/2025 | 06/10/2025 | R\$ 159,11 | | | | | | | |

| Detalhes do faturamento | | | | | | | | | | | | | | |
|-------------------------|---|------|------------|-------------------------------|-----------------|------------|-----------------------|-------------------|-----------|-------------------|----------|---------------------|--------------|-------------|
| CCI | Descrição | Unid | Quantidade | Preço Unit (R\$) com tributos | Valor Total R\$ | PIS/COFINS | Base Calc. ICMS (R\$) | Aliquota ICMS (%) | ICMS(R\$) | Tarifa Unit.(R\$) | Tributos | Base de Calc. (R\$) | Aliquota (%) | Valor (R\$) |
| 0605 | TUSD - Consumo | kWh | 163,0000 | 0,47926380 | 78,12 | 4,05 | 78,12 | 12,000 | 9,37 | 0,39695000 | PIS | 131,05 | 1,05 | 1,37 |
| 0601 | TE - Consumo | kWh | 163,0000 | 0,33920245 | 55,29 | 2,87 | 55,29 | 12,000 | 6,63 | 0,28093000 | COFINS | 131,05 | 4,840 | 6,35 |
| 0699 | Adicional Bandeira Vermelha 2 | kWh | 163,0000 | 0,09509202 | 15,50 | 0,80 | 15,50 | 12,000 | 1,86 | 0,07877000 | | | | |
| 0805 | Multa Ref.: Ago/25 | | 1,0000 | | 2,76 | | | | | 0,00000000 | | | | |
| 0805 | Atualiz. Monet. IPCA Ref.: Jun/25 | | 1,0000 | | 0,33 | | | | | 0,00000000 | | | | |
| 0804 | Juros de Mora Ref.: Jun/25 | | 1,0000 | | 1,93 | | | | | 0,00000000 | | | | |
| 0807 | Contribuição de Ilum. Pública - Lei Municipal | | 1,0000 | | 5,18 | | | | | 0,00000000 | | | | |
| | TOTAL | | | | 159,11 | 7,72 | 148,91 | | 17,86 | | | | | |

Bandeira Tarifária

Vermelha PTM 2:
16/09/2025 a 15/09/2025-31 dias

| Medidor | Grandezas | Postos horários | Leitura Anterior | Leitura Atual | Const Medidor | Consumo kwh |
|----------|---------------------|-----------------|------------------|---------------|---------------|-------------|
| 16855995 | Energia Ativa - kWh | Único | 2.980 | 3.143 | 1.00000 | 163.000 |

Reservado ao Fisco

F837.CDC5.55D7.BD86.D3AC.8582.83D4.31B7

Atenção

Informativo: Encargo CDE - Escassez Hídrica incluso da tarifa R\$0,32-.

REAVISO DE DÉBITO

A(s) fatura(s) está(ão) em débito(s). A EDP pode suspender o fornecimento a partir de 01/10/2025, se o(s) débito(s) não for(em) pago(s). O atraso acarreta **PROTESTO** e/ou **NEGATIVAÇÃO**. Decorridos 2 ciclos de faturamento sem o pagamento, o contrato pode ser encerrado. Caso tenha pago, desconsidere este aviso que não altera, contudo, os anteriores. Se dia 01/10/2025 for uma 6ª-feira, véspera de feriado, feriado ou fim de semana, considere o primeiro dia útil seguinte.

| Acordo | Mês/Ano/Pc | Vencimento | Valor R\$ | Acordo | Mês/Ano/Pc | Vencimento | Valor R\$ |
|--------|------------|------------|-----------|--------|------------|------------|-----------|
| | 08/2025 | 08.09.2025 | 143,03 | | | | |

| | | | |
|-------------------|----------------------|--------------------------|------------------------|
| VENCIMENTO | TOTAL A PAGAR | CÓDIGO DO CLIENTE | REF.: MÊS / ANO |
| 06/10/2025 | 159,11 | 0351980632 | SET/2025 |

Identificador para Débito Automático
190057648923

| Mês/Ano | Consumo Ativo | Valor Total (R\$) |
|---------|---------------|-------------------|
| 09/25 | 163 | 159,11 |
| 08/25 | 163 | 143,03 |
| 07/25 | 180 | 160,99 |
| 06/25 | 155 | 137,69 |
| 05/25 | 160 | 140,04 |
| 04/25 | 148 | 134,24 |
| 03/25 | 134 | 117,25 |
| 02/25 | 143 | 120,24 |
| 01/25 | 150 | 128,67 |
| 12/24 | 151 | 131,87 |
| 11/24 | 142 | 132,01 |
| 10/24 | 155 | 155,35 |
| 09/24 | 153 | 137,42 |

Informações Importantes

- **Informações Suplementares, Condições Gerais de Fornecimento, Tarifas, Contribuição de Iluminação Pública, Produtos, Serviços Prestados, Impostos e apuração dos indicadores de continuidade e limites aplicáveis se encontram a disposição para consulta através do telefone 0800 721 0123, em nossas Lojas Comerciais e no site da EDP: www.edp.com.br.**
- Os valores relativos aos nossos serviços são cobrados apenas na conta de energia elétrica.
- **O atraso no pagamento da fatura incidirá multa de 2%, juros moratórios de 1% ao mês e atualização monetária que serão incluídos na fatura do próximo mês.**
- O pagamento, mesmo após o vencimento, deve ser realizado na rede de bancos ou agentes arrecadadores credenciados amplamente divulgada em sua localidade.
- A EDP não possui cobradores domiciliares.
- Para pagamento em cheque, a quitação de conta de energia elétrica estará condicionada a sua compensação.

Detalhe do Valor Faturado (R\$)

| | |
|--------------------|---------------|
| Energia Elétrica | 50,90 |
| Distribuição | 35,97 |
| Transmissão | 12,15 |
| Encargos Setoriais | 24,31 |
| Imposto / Tributos | 25,58 |
| Total | 148,91 |



Atendimento EDP
0800 721 0123

Ligação Gratuita para solicitações de serviços e informações
edponline - App disponível para IOS e Android
www.edponline.com.br

Cliente / Endereço de Entrega

ENDEREÇO DE ENTREGA:
LAUANE SOUZA ARANTES
RUA JUVENAL SANTOS 75
CONJ RES GALO BRANCO / SAO JOSE DOS CAMPOS - SP
CEP: 12247-430 MEDIDOR:0016855995
B10SJ33M00424 PAG 2/2

Datas

15/09/2025

Número da Instalação

0151330204

Data de Vencimento

06/10/2025

Conta do Mês

SET/2025

Autoleitura

Informe no Atendimento EDP. Antes, marque as posições dos ponteiros nos relógios, **da direita para a esquerda**, ou anote os números registrados nos quadros. Lembre-se de anotar a data de leitura.

DATA DA LEITURA ___/___/___

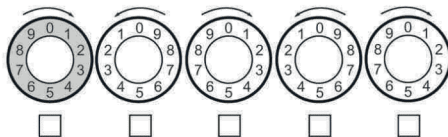

Locais mais próximos para pagamento

edp.com.br

Atendimento EDP: 0800 721 0123

Ouvidoria EDP: 0800 721 0201 (de segunda a sexta, exceto feriados, das 08h00 as 18h00) (Ligação gratuita de telefones fixos e móveis)
ANEEL - Agência Nacional de Energia Elétrica: Tel. 167 (ligação gratuita de telefones fixos e móveis)



/edpbr



/edpbrasil



/edpno brasil



/company/edpbrasil



Vem com a gente.
Sua **fatura** mais
segura e transparente.

- A partir de 01/10/2025, para maior transparência e segurança nas informações da fatura, sua conta de energia terá um Qr Code que dá acesso à Nota Fiscal Eletrônica (NFE).

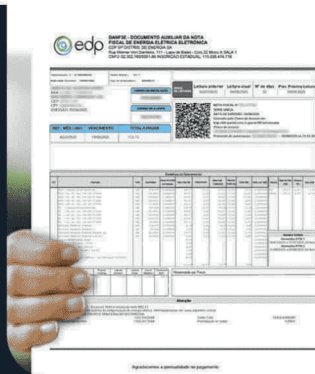

Saiba mais em: www.edp.com.br/suaconta