



DANF3E - DOCUMENTO AUXILIAR DA NOTA FISCAL DE ENERGIA ELÉTRICA ELETRÔNICA

EDP SP DISTRIB DE ENERGIA SA
RUA WERNER VON SIEMENS, 111 SALA 1 CJ 22 BL A LAPA DE BAIXO SAO PAULO
CEP 05069-900
CNPJ 02302100000106 - INSC. ESTADUAL 115026474116

ENDEREÇO DE ENTREGA:
MARCEL HANNEMANN
RUA MARIA ANTONIETA DE CAMPOS ARRUDA 42
BL 11 APTO 31
JARDIM ANGELICA / GUARULHOS - SP
CEP: 07260-500 MEDIDOR:0016560868
B02GU55M00451 PAG 1/2

Classificação: B - B1-RESIDENCIAL Modalidade Tarifária: CONVENCIONAL	Tensão Nominal: 220 / 127 V Tipo de Fornecimento: BIFÁSICO
---	---

MARCEL HANNEMANN
RUA MARIA ANTONIETA DE CAMPOS
ARRUDA 42 BL 11 APTO 31
JARDIM ANGELICA / GUARULHOS - SP
CEP: 07260-500
CPF: 36936010890

NÚMERO DA UC
0.001.699.372.004-65

DATAS DE LEITURAS	Leitura anterior	Leitura atual	Nº de dias	Prev. Próxima Leitura
	03/02/2026	04/03/2026	29	06/04/2026



NOTA FISCAL Nº011.982.472 - Série Única DATA DE EMISSÃO: 05/03/2026

Consulte pela Chave de Acesso em:
<http://dfe-portal.svrs.rs.gov.br/NF3e/consulta>

chave de acesso:
35260302302100000106660000119824721046365036
Protocolo de autorização: 335260004689693 - 05/03/2026 às 21:08:24

REF.: MÊS / ANO	VENCIMENTO	TOTAL A PAGAR
MAR/2026	18/03/2026	R\$ 117,11

Detalhes do faturamento												
CCI	Descrição	Unid	Quantidade	Preço Unit (R\$) com tributos	Valor Total R\$	PIS/COFINS	Base Calc. ICMS (R\$)	Aliquota ICMS (%)	ICMS(R\$)	Tarifa Unit.(R\$)	Tributos	Valor (R\$)
0605	TUSD - Consumo	kWh	112,0000	0,55053571	61,66	3,11	61,66	12,000	7,40	0,45667000	PIS COFINS	0,95
0601	TE - Consumo	kWh	112,0000	0,39785714	44,56	2,25	44,56	12,000	5,35	0,33003000		4,41
0804	Juros de Mora Ref.: Fev/26		1,0000		0,04					0,00000000		
0807	Contribuição de Ilum. Pública - Lei Municipal		1,0000		10,85					0,00000000		
	TOTAL				117,11	5,36	106,22		12,75			

Bandeira Tarifária

VERDE:

04/02/2026 a 04/03/2026-29 dias

Medidor	Grandezas	Postos horários	Leitura Anterior	Leitura Atual	Const Medidor	Consumo kWh
16560868	Energia Ativa - kWh	Único	4.591	4.703	1.00000	112.000

Reservado ao Fisco

Atenção

Informativo: Encargo CDE - Escassez Hídrica incluso da tarifa R\$0,13-.

REAVISO DE DÉBITO

Agradecemos a pontualidade no pagamento.

VENCIMENTO	TOTAL A PAGAR	NÚMERO DA UC	REF.: MÊS / ANO
18/03/2026	117,11	0.001.699.372.004-65	MAR/2026

Identificador para Débito Automático
190052391703

Mês/Ano	Consumo Ativo	Valor Total (R\$)
03/26	112	117,11
02/26	126	130,67
01/26	134	139,55
12/25	114	124,76
11/25	118	121,34
10/25	130	113,56
09/25	118	120,85
08/25	134	119,12
07/25	104	99,61
06/25	112	104,59
05/25	125	113,52
04/25	106	98,63
03/25	124	114,66

Informações Importantes

- **Informações Suplementares, Condições Gerais de Fornecimento, Tarifas, Contribuição de Iluminação Pública, Produtos, Serviços Prestados, Impostos e apuração dos indicadores de continuidade e limites aplicáveis se encontram a disposição para consulta através do telefone 0800 721 0123, em nossas Lojas Comerciais e no site da EDP: www.edp.com.br.**
- Os valores relativos aos nossos serviços são cobrados apenas na conta de energia elétrica.
- **O atraso no pagamento da fatura incidirá multa de 2%, juros moratórios de 1% ao mês e atualização monetária que serão incluídos na fatura do próximo mês.**
- O pagamento, mesmo após o vencimento, deve ser realizado na rede de bancos ou agentes arrecadadores credenciados amplamente divulgada em sua localidade.
- A EDP não possui cobradores domiciliares.
- Para pagamento em cheque, a quitação de conta de energia elétrica estará condicionada a sua compensação.

Detalhe do Valor Faturado (R\$)

Energia Elétrica	35,04
Distribuição	22,26
Transmissão	7,50
Encargos Setoriais	23,31
Imposto / Tributos	18,11
Total	106,22



Atendimento EDP
0800 721 0123

Ligação Gratuita para solicitações de serviços e informações
edponline - App disponível para IOS e Android
www.edponline.com.br

Cliente / Endereço de Entrega

ENDEREÇO DE ENTREGA:
MARCEL HANNEMANN
RUA MARIA ANTONIETA DE CAMPOS ARRUDA 42 BL 11 APTO 31
JARDIM ANGELICA / GUARULHOS - SP
CEP: 07260-500 MEDIDOR:0016560868
B02GU55M00451 PAG 2/2

Datas

04/03/2026

Número da UC

0.001.699.372.004-65

Data de Vencimento

18/03/2026

Conta do Mês

MAR/2026

Autoleitura

Informe no Atendimento EDP. Antes, marque as posições dos ponteiros nos relógios, **da direita para a esquerda**, ou anote os números registrados nos quadros. Lembre-se de anotar a data de leitura.

DATA DA LEITURA ____/____/____

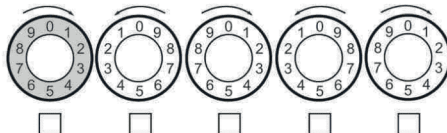

Locais mais próximos para pagamento

edp.com.br

Atendimento EDP: 0800 721 0123



/edpbr



/edpbrasil



/edpnobrasil



/company/edpbrasil

Ouvidoria EDP: 0800 721 0201 (de segunda a sexta, exceto feriados, das 08h00 as 18h00) (Ligação gratuita de telefones fixos e móveis)
ANEEL - Agência Nacional de Energia Elétrica: Tel. 167 (ligação gratuita de telefones fixos e móveis)



Vem com a gente.
Sua **fatura** mais
segura e transparente.

- A partir de 01/10/2025, para maior transparência e segurança nas informações da fatura, sua conta de energia terá um Qr Code que dá acesso à Nota Fiscal Eletrônica (NFE).

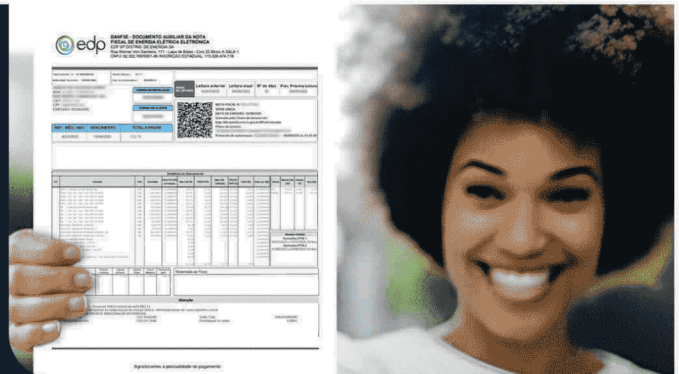

Saiba mais em: www.edp.com.br/suaconta