



DANF3E - DOCUMENTO AUXILIAR DA NOTA FISCAL DE ENERGIA ELÉTRICA ELETRÔNICA

EDP SP DISTRIB DE ENERGIA SA
RUA WERNER VON SIEMENS, 111 SALA 1 CJ 22 BL A LAPA DE BAIXO SAO PAULO
CEP 05069-900
CNPJ 02302100000106 - INSC. ESTADUAL 115026474116

ENDEREÇO DE ENTREGA:
ANDRESSA VITORIA RODRIGUES PEREIRA
RUA DAS TULIPAS 49
COHAB BRIG HAROLDO VELOSO / GUARULHOS - SP
CEP: 07155-400 MEDIDOR:0013971420
B11GU40M00092 PAG 1/2

Classificação: B - B1-RESIDENCIAL Modalidade Tarifária: CONVENCIONAL	Tensão Nominal: 240 / 120 V Tipo de Fornecimento: MONOFÁSICO				
ANDRESSA VITORIA RODRIGUES PEREIRA RUA DAS TULIPAS 49 COHAB BRIG HAROLDO VELOSO / GUARULHOS - SP CEP: 07155-400 CPF: 51035645807		CÓDIGO DA INSTALAÇÃO 0035807946	DATAS DE LEITURAS Leitura anterior: 18/08/2025 Leitura atual: 17/09/2025 Nº de dias: 30 Prev. Próxima Leitura: 17/10/2025	NOTA FISCAL Nº202.979.506 - Série Única DATA DE EMISSÃO: 18/09/2025	
REF.: MÊS / ANO	VENCIMENTO	TOTAL A PAGAR			
SET/2025	27/10/2025	R\$ 337,54			

Detalhes do faturamento														
CCI	Descrição	Unid	Quantidade	Preço Unit (R\$) com tributos	Valor Total R\$	PIS/COFINS	Base Calc. ICMS (R\$)	Alíquota ICMS (%)	ICMS(R\$)	Tarifa Unit.(R\$)	Tributos	Base de Calc. (R\$)	Alíquota (%)	Valor (R\$)
0605	TUSD - Consumo	kWh	315,0000	0,51441270	162,04	7,83	162,04	18,000	29,17	0,39695000	PIS	253,27	1,05	2,67
0601	TE - Consumo	kWh	315,0000	0,36403175	114,67	5,54	114,67	18,000	20,64	0,28093000	COFINS	253,27	4,840	12,26
0699	Adicional Bandeira Vermelha 2	kWh	315,0000	0,10209524	32,16	1,56	32,16	18,000	5,79	0,07877000				
0805	Multa Ref.: Jul/25		1,0000		1,55					0,00000000				
0807	Contribuição de Ilum. Pública - Lei Municipal		1,0000		27,12					0,00000000				
	TOTAL				337,54	14,93	308,87		55,60					

Bandeira Tarifária

Vermelha PTM 2:
19/08/2025 a 17/09/2025-30 dias

Medidor	Grandezas	Postos horários	Leitura Anterior	Leitura Atual	Const Medidor	Consumo kwh	Reservado ao Fisco
13971420	Energia Ativa - kWh	Único	11.225	11.540	1.00000	315.000	1073.A9E7.5330.747C.D5D4.E49B.0BC4.CFF8

Atenção

Informativo: Encargo CDE - Escassez Hídrica incluso da tarifa R\$0,61-.

REAVISO DE DÉBITO

A(s) fatura(s) está(ão) em débito(s). A EDP pode suspender o fornecimento a partir de 03/10/2025, se o(s) débito(s) não for(em) pago(s). O atraso acarreta **PROTESTO** e/ou **NEGATIVAÇÃO**. Decorridos 2 ciclos de faturamento sem o pagamento, o contrato pode ser encerrado. Caso tenha pago, desconsidere este aviso que não altera, contudo, os anteriores. Se dia 03/10/2025 for uma 6ª-feira, véspera de feriado, feriado ou fim de semana, considere o primeiro dia útil seguinte.

Acordo	Mês/Ano/Pc	Vencimento	Valor R\$	Acordo	Mês/Ano/Pc	Vencimento	Valor R\$
	07/2025	27.08.2025	83,00				

VENCIMENTO	TOTAL A PAGAR	CÓDIGO DO CLIENTE	REF.: MÊS / ANO
27/10/2025	337,54	0352137448	SET/2025

Identificador para Débito Automático
190060896691

Mês/Ano	Consumo Ativo	Valor Total (R\$)
09/25	315	337,54
08/25	91	77,41
07/25	91	83,00
06/25	180	165,52
05/25	2	1,48

Informações Importantes

- **Informações Suplementares, Condições Gerais de Fornecimento, Tarifas, Contribuição de Iluminação Pública, Produtos, Serviços Prestados, Impostos e apuração dos indicadores de continuidade e limites aplicáveis se encontram a disposição para consulta através do telefone 0800 721 0123, em nossas Lojas Comerciais e no site da EDP: www.edp.com.br.**
- Os valores relativos aos nossos serviços são cobrados apenas na conta de energia elétrica.
- **O atraso no pagamento da fatura incidirá multa de 2%, juros moratórios de 1% ao mês e atualização monetária que serão incluídos na fatura do próximo mês.**
- O pagamento, mesmo após o vencimento, deve ser realizado na rede de bancos ou agentes arrecadadores credenciados amplamente divulgada em sua localidade.
- A EDP não possui cobradores domiciliares.
- Para pagamento em cheque, a quitação de conta de energia elétrica estará condicionada a sua compensação.

Detalhe do Valor Faturado (R\$)

Energia Elétrica	98,37
Distribuição	69,51
Transmissão	23,48
Encargos Setoriais	46,98
Imposto / Tributos	70,53
Total	308,87



Atendimento EDP
0800 721 0123

Ligação Gratuita para solicitações de serviços e informações
edponline - App disponível para IOS e Android
www.edponline.com.br

Cliente / Endereço de Entrega

ENDEREÇO DE ENTREGA:
ANDRESSA VITORIA RODRIGUES PEREIRA
RUA DAS TULIPAS 49
COHAB BRIG HAROLDO VELOSO / GUARULHOS - SP
CEP: 07155-400 MEDIDOR:0013971420
B11GU40M00092 PAG 2/2

Datas

17/09/2025

Número da Instalação

0035807946

Data de Vencimento

27/10/2025

Conta do Mês

SET/2025

Autoleitura

Informe no Atendimento EDP. Antes, marque as posições dos ponteiros nos relógios, **da direita para a esquerda**, ou anote os números registrados nos quadros. Lembre-se de anotar a data de leitura.

DATA DA LEITURA / /

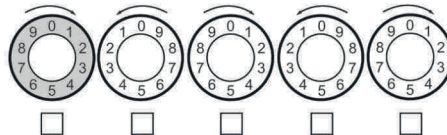

Locais mais próximos para pagamento

edp.com.br

Atendimento EDP: 0800 721 0123

Ouvidoria EDP: 0800 721 0201 (de segunda a sexta, exceto feriados, das 08h00 as 18h00) (Ligação gratuita de telefones fixos e móveis)
ANEEL - Agência Nacional de Energia Elétrica: Tel. 167 (ligação gratuita de telefones fixos e móveis)



/edpbr



/edpbrasil



/edpno brasil



/company/edpbrasil



Vem com a gente.
Sua **fatura** mais
segura e transparente.

- A partir de 01/10/2025, para maior transparência e segurança nas informações da fatura, sua conta de energia terá um Qr Code que dá acesso à Nota Fiscal Eletrônica (NFE).

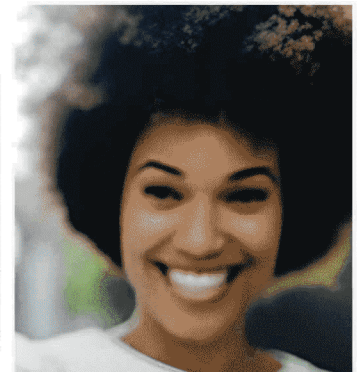
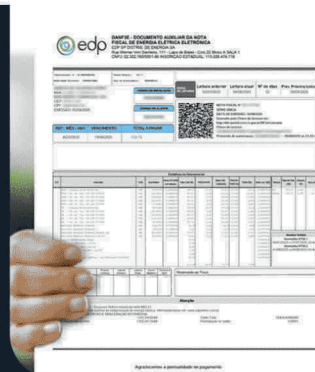

Saiba mais em: www.edp.com.br/suaconta