

**DANF3E - DOCUMENTO AUXILIAR DA NOTA FISCAL DE ENERGIA ELÉTRICA ELETRÔNICA**EDP SP DISTRIB DE ENERGIA SA
RUA WERNER VON SIEMENS, 111 SALA 1 CJ 22 BL A LAPA DE BAIXO SAO PAULO
CEP 05069-900
CNPJ 02302100000106 - INSC. ESTADUAL 115026474116ENDEREÇO DE ENTREGA:
EDWIN GUSTAVO ERVOLINO SANTOS
RUA ARAPUAN 67 CS 01
RANCHO GRANDE / ITAQUAQUECETUBA - SP
CEP: 08575-733 MEDIDOR:0016857458
B12IA09M00033 PAG 1/2

Classificação: B - B1-RESIDENCIAL Modalidade Tarifária: CONVENCIONAL		Tensão Nominal: 220 / 127 V Tipo de Fornecimento: BIFÁSICO	
EDWIN GUSTAVO ERVOLINO SANTOS RUA ARAPUAN 67 CS 01 cs 2 RANCHO GRANDE / ITAQUAQUECETUBA - SP CEP: 08575-733 CPF: 42055493850		CÓDIGO DA INSTALAÇÃO 0151358295	CÓDIGO DO CLIENTE 0350490306
REF.: MÊS / ANO	VENCIMENTO	TOTAL A PAGAR	
NOV/2025	04/12/2025	R\$ 157,89	

DATAS DE LEITURAS	Leitura anterior 20/10/2025	Leitura atual 17/11/2025	Nº de dias 28	Próxima Leitura 17/12/2025
--------------------------	---------------------------------------	------------------------------------	-------------------------	--------------------------------------



NOTA FISCAL Nº003.915.859 - Série Única DATA DE EMISSÃO: 18/11/2025

Consulte pela Chave de Acesso em:
<http://dfe-portal.svrs.rs.gov.br/NF3e/consulta>

chave de acesso:
35251102302100000106660000039158591054250045
Protocolo de autorização: 335250003568363 - 18/11/2025 às 22:30:50

Detalhes do faturamento												
CCI	Descrição	Unid	Quantidade	Preço Unit (R\$) com tributos	Valor Total R\$	PIS/COFINS	Base Calc. ICMS (R\$)	Alíquota ICMS (%)	ICMS(R\$)	Tarifa Unit.(R\$)	Tributos	Valor (R\$)
0605	TUSD - Consumo	kWh	147,0000	0,54918367	80,73	4,54	80,73	12,000	9,69	0,45240429	PIS COFINS	1,47
0601	TE - Consumo	kWh	147,0000	0,39632653	58,26	3,27	58,26	12,000	6,99	0,32652286		6,79
0698	Adicional Bandeira Vermelha	kWh	147,0000	0,05421769	7,97	0,45	7,97	12,000	0,96	0,04463000		
0805	Multa Ref.: Out/25		1,0000		1,87					0,00000000		
0804	Juros de Mora Ref.: Set/25		1,0000		1,17					0,00000000		
0807	Contribuição de Ilum. Pública - Lei Municipal		1,0000		7,89					0,00000000		
	TOTAL				157,89	8,26	146,96		17,64			

Bandeira Tarifária

Vermelha PTM 1:
21/10/2025 a 17/11/2025-28 dias

Medidor	Grandezas	Postos horários	Leitura Anterior	Leitura Atual	Const Medidor	Consumo kwh	Reservado ao Fisco
16857458	Energia Ativa - kWh	Único	3.156	3.303	1.00000	147.000	

Atenção

Informativo: Encargo CDE - Escassez Hídrica incluso da tarifa R\$0,90-. "NOVO ROTEIRO: ATENÇÃO! AS DATAS DA LEITURA DO MEDIDOR E DO VENCIMENTO DA CONTA SERÃO ALTERADAS A PARTIR DO PRÓXIMO FATURAMENTO" Novas Tarifas EDP São Paulo a partir de 23/10/25. Efeito médio de 16 ,35%. REH A NEEL nº 3.541/2025.

REAVISO DE DÉBITO

A(s) fatura(s) está(ão) em débito(s). A EDP pode suspender o fornecimento a partir de 04/12/2025, se o(s) débito(s) não for(em) pago(s). O atraso acarreta **PROTESTO** e/ou **NEGATIVAÇÃO**. Decorridos 2 ciclos de faturamento sem o pagamento, o contrato pode ser encerrado. Caso tenha pago, desconsidere este aviso que não altera, contudo, os anteriores. Se dia 04/12/2025 for uma 6ª-feira, véspera de feriado, feriado ou fim de semana, considere o primeiro dia útil seguinte.

Acordo	Mês/Ano/Pc	Vencimento	Valor R\$	Acordo	Mês/Ano/Pc	Vencimento	Valor R\$
	10/2025	04.11.2025	104,20				

BRADERCO S.A

PAGÁVEL EM QUALQUER BANCO OU CORRESPONDENTE NÃO BANCÁRIO, MESMO APÓS O VENCIMENTO

Beneficiário EDP S PAULO DISTR DE EN SA CNPJ: 02.302.100/0001-06	Agência/Cód.Cedente 2372-8/0039140-9	Data do Processamento 24/11/2025	Nosso Número 09/01420083536-4
Pagador: EDWIN GUSTAVO ERVOLINO SANTOS CPF: 420.554.938-50 RUA ARAPUAN 67 CS 01 08575-733 RANCHO GRANDE / ITAQUAQUECETUBA - SP		Vencimento 04/12/2025	(=)Valor do Documento(R\$) 157,89

**Identificador para Débito Automático**

190057485234

Mês/Ano	Consumo Ativo	Valor Total (R\$)
11/25	147	157,89
10/25	105	104,20
09/25	154	148,58
08/25	198	180,90
07/25	177	165,51
06/25	180	159,06
05/25	194	170,27
04/25	194	168,54
03/25	168	145,89
02/25	189	161,06
01/25	224	196,97
12/24	171	147,53
11/24	172	153,53

Informações Importantes

- **Informações Suplementares, Condições Gerais de Fornecimento, Tarifas, Contribuição de Iluminação Pública, Produtos, Serviços Prestados, Impostos e apuração dos indicadores de continuidade e limites aplicáveis se encontram a disposição para consulta através do telefone 0800 721 0123, em nossas Lojas Comerciais e no site da EDP: www.edp.com.br.**
- Os valores relativos aos nossos serviços são cobrados apenas na conta de energia elétrica.
- **O atraso no pagamento da fatura incidirá multa de 2%, juros moratórios de 1% ao mês e atualização monetária que serão incluídos na fatura do próximo mês.**
- O pagamento, mesmo após o vencimento, deve ser realizado na rede de bancos ou agentes arrecadadores credenciados amplamente divulgada em sua localidade.
- A EDP não possui cobradores domiciliares.
- Para pagamento em cheque, a quitação de conta de energia elétrica estará condicionada a sua compensação.

Detalhe do Valor Faturado (R\$)

Energia Elétrica	48,27
Distribuição	30,92
Transmissão	10,42
Encargos Setoriais	31,45
Imposto / Tributos	25,90
Total	146,96



Atendimento EDP
0800 721 0123

Ligação Gratuita para solicitações de serviços e informações
edponline - App disponível para IOS e Android
www.edponline.com.br

Cliente / Endereço de Entrega

ENDEREÇO DE ENTREGA:
EDWIN GUSTAVO ERVOLINO SANTOS
RUA ARAPUAN 67 CS 01
RANCHO GRANDE / ITAQUAQUECETUBA - SP
CEP: 08575-733 MEDIDOR:0016857458
B12IA09M00033 PAG 2/2

Datas

17/11/2025

Número da Instalação

0151358295

Data de Vencimento

04/12/2025

Conta do Mês

NOV/2025

Autoleitura

Informe no Atendimento EDP. Antes, marque as posições dos ponteiros nos relógios, **da direita para a esquerda**, ou anote os números registrados nos quadros. Lembre-se de anotar a data de leitura.

DATA DA LEITURA ___/___/___

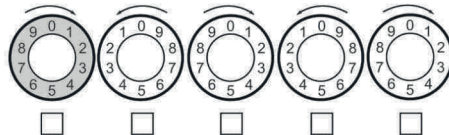

Locais mais próximos para pagamento

edp.com.br

Atendimento EDP: 0800 721 0123

Ouvidoria EDP: 0800 721 0201 (de segunda a sexta, exceto feriados, das 08h00 as 18h00) (Ligação gratuita de telefones fixos e móveis)
ANEEL - Agência Nacional de Energia Elétrica: Tel. 167 (ligação gratuita de telefones fixos e móveis)



/edpbr



/edpbrasil



/edpno brasil



/company/edpbrasil



Vem com a gente.
Sua **fatura** mais
segura e transparente.

- A partir de 01/10/2025, para maior transparência e segurança nas informações da fatura, sua conta de energia terá um Qr Code que dá acesso à Nota Fiscal Eletrônica (NFE).

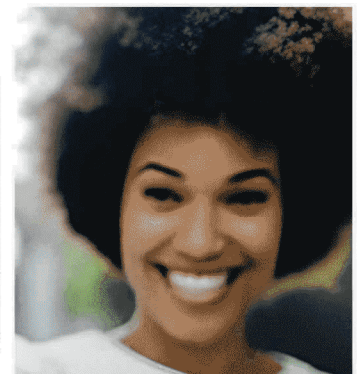
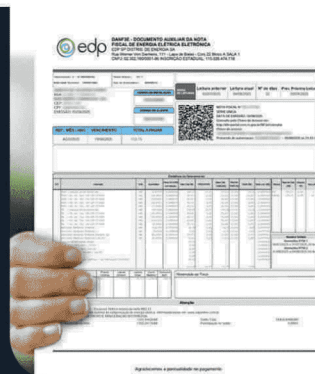

Saiba mais em: www.edp.com.br/suaconta