

**DANF3E - DOCUMENTO AUXILIAR DA NOTA FISCAL DE ENERGIA ELÉTRICA ELETRÔNICA**EDP SP DISTRIB DE ENERGIA SA
RUA WERNER VON SIEMENS, 111 SALA 1 CJ 22 BL A LAPA DE BAIXO SAO PAULO
CEP 05069-900
CNPJ 02302100000106 - INSC. ESTADUAL 115026474116ENDEREÇO DE ENTREGA:
ARNON DOS SANTOS FEITOSA
RUA EDMUNDO GERKER 1000 AP 22 C
JARDIM BELA VISTA / MOGI DAS CRUZES - SP
CEP: 08820-185 MEDIDOR:0016834292
B16MC11200889 PAG 1/2Classificação: B - B1-RESIDENCIAL
Modalidade Tarifária: CONVENCIONALTensão Nominal: 220 / 127 V
Tipo de Fornecimento: BIFÁSICO**ARNON DOS SANTOS FEITOSA**
RUA EDMUNDO GERKER 1000 ÁREA I-BLB
JARDIM BELA VISTA / MOGI DAS CRUZES
- SP
CEP: 08820-185
CPF: 46382508829

NÚMERO DA UC

0.001.375.195.004-57

DATAS
DE LEITURASLeitura anterior
23/01/2026Leitura atual
23/02/2026Nº de dias
31Próxima Leitura
25/03/2026**NOTA FISCAL Nº011.459.691 - Série Única DATA DE EMISSÃO: 24/02/2026**Consulte pela Chave de Acesso em:
<http://dfe-portal.svrs.rs.gov.br/NF3e/consulta>chave de acesso:
35260202302100000106660000114596911064588718
Protocolo de autorização: 335260004063584 - 24/02/2026 às 21:41:40

REF.: MÊS / ANO	VENCIMENTO	TOTAL A PAGAR
FEV/2026	10/03/2026	R\$ 146,30

Detalhes do faturamento

CCI	Descrição	Unid	Quantidade	Preço Unit (R\$) com tributos	Valor Total R\$	PIS/COFINS	Base Calc. ICMS (R\$)	Alíquota ICMS (%)	ICMS(R\$)	Tarifa Unit.(R\$)	Tributos	Base de Calc. (R\$)	Alíquota (%)	Valor (R\$)
0605	TUSD - Consumo	kWh	146,0000	0,55184932	80,57	4,23	80,57	12,000	9,67	0,45667000	PIS	122,14	1,06	1,29
0601	TE - Consumo	kWh	146,0000	0,39883562	58,23	3,06	58,23	12,000	6,99	0,33003000	COFINS	122,14	4,910	6,00
0807	Contribuição de Ilum. Pública - Lei Municipal		1,0000		7,50					0,00000000				
	TOTAL				146,30	7,29	138,80		16,66					

Bandeira Tarifária

VERDE:

24/01/2026 a 23/02/2026-31 dias

Medidor	Grandezas	Postos horários	Leitura Anterior	Leitura Atual	Const Medidor	Consumo kwh
16834292	Energia Ativa - kWh	Único	4.726	4.874	1,00000	148.000

Reservado ao Fisco

Atenção

Informativo: Encargo CDE - Escassez Hídrica incluso da tarifa R\$0,17-.

REAVISO DE DÉBITO

Agradecemos a pontualidade no pagamento.

BRADESCO S.A

PAGÁVEL EM QUALQUER BANCO OU CORRESPONDENTE NÃO BANCÁRIO, MESMO APÓS O VENCIMENTO

Beneficiário EDP S PAULO DISTR DE EN SA CNPJ: 02.302.100/0001-06	Agência/Cód.Cedente 2372-8/0039140-9	Data do Processamento 01/04/2026	Nosso Número 09/01420117790-5
Pagador: ARNON DOS SANTOS FEITOSA CPF: 463.825.088-29 RUA EDMUNDO GERKER 1000 AP 22 C 08820-185 JARDIM BELA VISTA / MOGI DAS CRUZES - SP		Vencimento 10/03/2026	(=)Valor do Documento(R\$) 146,30



Pague com



Identificador para Débito Automático

190053154829

Histórico de Consumo (kWh)

Mês/Ano	Consumo Ativo	Valor Total (R\$)
02/26	148	146,30
01/26	201	195,23
12/25	161	66,63
11/25	152	61,86
10/25	182	81,32
09/25	225	128,85
08/25	201	86,36
07/25	198	89,28
06/25	163	75,67
05/25	156	75,19
04/25	142	65,33
03/25	118	49,80
02/25	121	49,83

Informações Importantes

- **Informações Suplementares, Condições Gerais de Fornecimento, Tarifas, Contribuição de Iluminação Pública, Produtos, Serviços Prestados, Impostos e apuração dos indicadores de continuidade e limites aplicáveis se encontram a disposição para consulta através do telefone 0800 721 0123, em nossas Lojas Comerciais e no site da EDP: www.edp.com.br.**
- Os valores relativos aos nossos serviços são cobrados apenas na conta de energia elétrica.
- **O atraso no pagamento da fatura incidirá multa de 2%, juros moratórios de 1% ao mês e atualização monetária que serão incluídos na fatura do próximo mês.**
- O pagamento, mesmo após o vencimento, deve ser realizado na rede de bancos ou agentes arrecadadores credenciados amplamente divulgada em sua localidade.
- A EDP não possui cobradores domiciliares.
- Para pagamento em cheque, a quitação de conta de energia elétrica estará condicionada a sua compensação.

Detalhe do Valor Faturado (R\$)

Energia Elétrica	45,67
Distribuição	29,02
Transmissão	9,78
Encargos Setoriais	30,38
Imposto / Tributos	23,95
Total	138,80



Atendimento EDP 0800 721 0123

Ligação Gratuita para solicitações de serviços e informações
edponline - App disponível para IOS e Android
www.edponline.com.br

Cliente / Endereço de Entrega

ENDEREÇO DE ENTREGA:
ARNON DOS SANTOS FEITOSA
RUA EDMUNDO GERKER 1000 AP 22 C
JARDIM BELA VISTA / MOGI DAS CRUZES - SP
CEP: 08820-185 MEDIDOR:0016834292
B16MC11Z00889 PAG 2/2

Datas

23/02/2026

Número da UC

0.001.375.195.004-57

Data de Vencimento

10/03/2026

Conta do Mês

FEV/2026

Autoleitura

Informe no Atendimento EDP. Antes, marque as posições dos ponteiros nos relógios, **da direita para a esquerda**, ou anote os números registrados nos quadros. Lembre-se de anotar a data de leitura.

DATA DA LEITURA ____/____/____

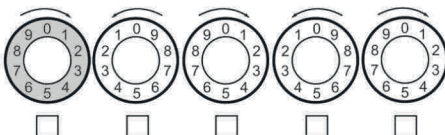

Locais mais próximos para pagamento

edp.com.br

Atendimento EDP: 0800 721 0123



/edpbr



/edpbrasil



/edpnobrasil



/company/edpbrasil

Ouvidoria EDP: 0800 721 0201 (de segunda a sexta, exceto feriados, das 08h00 as 18h00) (Ligação gratuita de telefones fixos e móveis)
ANEEL - Agência Nacional de Energia Elétrica: Tel. 167 (ligação gratuita de telefones fixos e móveis)



Vem com a gente.
Sua **fatura** mais
segura e transparente.

- A partir de 01/10/2025, para maior transparência e segurança nas informações da fatura, sua conta de energia terá um Qr Code que dá acesso à Nota Fiscal Eletrônica (NFE).

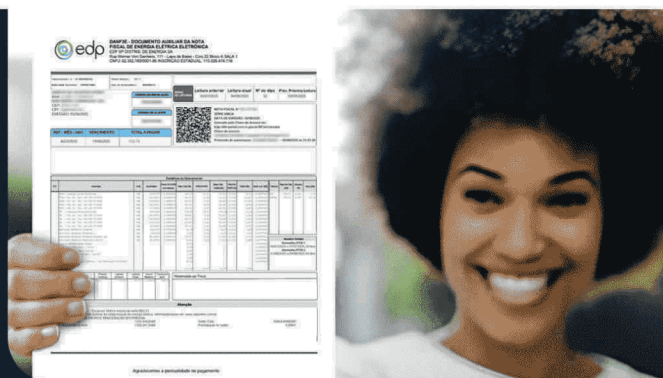

Saiba mais em: www.edp.com.br/suaconta