

#segurança #inovação

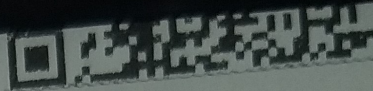

Equatorial Goiás Distribuidora de Energia S.A.

Rua 2, Qd. A-37, Nº 505
Jardim Goiás - Goiânia - GO
CEP: 74.805-180
CNPJ: 01.543.032/0001-04 - IE: 100.549.420

Perdas no ramal (kWh): 0.0%
Nr Medidor: 101183411

Documento Auxiliar da Nota Fiscal de Energia Elétrica Eletrônica.

Grupo e Subgrupo de Tensao: B1 / MONO
Tipo de Tarifa: CONVENCIONAL
Classificacao: RESIDENCIAL RESIDENCIAL NORMAL

Tensao Nom.: 220 V

Para atendimento,
informe este número.

Unidade Consumidora
12705469

ONDINA MARQUES DE SOUZA

RUA C-53, Q. 63, L. 1-20, S/N, APART - 1206, BLOCO - B, COND
- RESID SANTA MARINA, - - 18 SETOR SUDOESTE CEP: 74305320
GOIANIA GO
CPF/CNPJ: 456.XXX.XXX-49

Parceiro de Negócio
242207

Conta mês
10/2024

Total a pagar
R\$ 236,95

Vencimento
07/11/2024

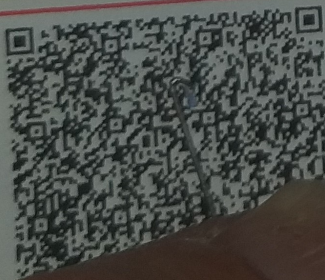

Utilize o QR CODE ao lado para acessar sua Nota fiscal
ou acesse o site:

<https://dfe-portal.svrs.rs.gov.br/nf3e/consulta>

com a chave: 52241001543032000104660001197833162020639498

NOTA FISCAL N 119783316 - SERIE 0

DATA DE EMISSAO: 18/10/2024 16:04:41

EMITIDO EM CONTINGENCIA: Pendente de Autorizacao

258 - Venda de energia eletrica para nao contribuir

EFICIOS DO DEBITO AUTOMATICO, CADASTRE-SE NA
BANCARIA UTILIZANDO O CODIGO: 0012705469

Leitura Anterior
18/09/2024

Leitura Atual
18/10/2024

Nº de Dias

Próximo