

Olá,

LUCIANO DIAS

R SAO GERALDO, 182 - CA: A
CEP: 32603-128 | SANTA INES, BETIM/MG

TOTAL A PAGAR
*****R\$247,22

VENCIMENTO
31/08/2025

MATRÍCULA

0 011 819 925 1

IDENTIFICADOR

0 023 761 160 4

Copasa Online
Fale com a Copasa a qualquer hora
Agência Virtual e Webchat - copasa.com.br

Copasa mais próxima de você
AV AMAZONAS 209 - CENTRO - BETIM
De 08:00 as 16:30

REFERÊNCIA DA CONTA

ESSA CONTA É DO MÊS DE:
AGOSTO/2025

Quando foi emitida?
26/08/2025

Data da apresentação
26/08/2025

Débitos anteriores

Relacao ate 6 debitos: 07/2025 06/2025
Pagando ate 10/09/2025 voce evita o corte.

SEU CONSUMO EM LITROS



HIDRÔMETRO
Y23G 1015373

CONSUMO MESES ANTERIORES



SEU CONSUMO
19.000

HISTÓRICO DE CONSUMO

MÊS DE REFERÊNCIA	VOLUME FATURADO (LITROS)	DIAS ENTRE MEDIÇÕES	MÉDIA DIÁRIA (LITROS)
AGOSTO/2025	19.000	32	593
JULHO/2025	16.000	29	551
JUNHO/2025	16.000	29	551
MAIO/2025	15.000	33	454
ABRIL/2025	16.000	29	551
MARÇO/2025	16.000	30	533
FEVEREIRO/2025	14.000	31	451
JANEIRO/2025	11.000	30	366
DEZEMBRO/2024	14.000	33	424
NOVEMBRO/2024	12.000	29	413
OUTUBRO/2024	12.000	30	400
SETEMBRO/2024	12.000	32	375

Descrição dos serviços | Lançamento

ABASTECIMENTO DE AGUA	140,07
ESGOTO DINAMICO COM COLETA E TRATAMENTO - EDT ATUAL, MONETARIA	103,62
COBRANCA PELO USO DE RECURSOS HIDRICOS - AGUA	2,54
COBRANCA PELO USO DE RECURSOS HIDRICOS - ESGOTO	0,81
	0,18

LEITURA ATUAL	11/08/2025	390
LEITURA ANTERIOR	10/07/2025	371
CONSUMO APURADO	19m³ (19.000 litros)	
CONSUMO = ATUAL - ANTERIOR		
PRÓXIMA LEITURA	11/09/2025	

UNIDADES ATENDIDAS

SERVIÇO	SOCIAL	RESIDENCIAL	COMERCIAL	INDUSTRIAL	PÚBLICA
Água		1			
Esgoto		1			

POUPE TEMPO. DÉBITO AUTOMÁTICO. MELHOR PARA VOCE.

TARIFAS

CALCULO RESIDENCIAL

FAIXA DE CONSUMO EM 1000 LITROS	CONSUMO DA FAIXA EM 1000 LITROS	UNIDADES ATENDIDAS	VOLUME TOTAL	R\$1.000 LITROS ÁGUA	VALOR ÁGUA	R\$1.000 LITROS ESGOTO	VALOR ESGOTO	SUBTOTAL
FIXA	--	1	--	--	22,60	--	16,71	39,31
0 A 5	5,00000	1	5,00	2,34000	11,70	1,73000	8,65	20,35
5 A 10	5,00000	1	5,00	4,98700	24,94	3,69000	18,45	43,39
10 A 15	5,00000	1	5,00	7,72700	38,64	5,71800	28,59	67,23
15 A 20	4,00000	1	4,00	10,54900	42,20	7,80600	31,22	73,42
SOMA	19,00000		19,00		140,08		103,62	243,70

INFORMAÇÕES SOBRE A QUALIDADE DA ÁGUA

PERÍODO 06/2025

Portaria de Consolidação: 5 Anexo XX do MS (Decreto 5440)

NÚMERO DE AMOSTRAS	CLORO	COLIFORMES TOTAIS	COB	ESCHERICHIA COLI	FLUORETO	TURBIDEZ
MÍNIMO	207	207	207	207	0	207
ANALISADAS	218	218	218	218	0	218
FORA PADRÃO	0	0	1	0	0	3
DENTRO PADRÃO	218	218	217	218	0	215



TARIFA DE ESGOTO

A tarifa de serviços de esgotamento sanitário corresponde a um percentual do valor cobrado pelo consumo real de água do imóvel. Quer saber mais? Acesse o QR Code.

TRIBUTOS INCIDENTES SOBRE O FATURAMENTO: PIS/COFINS - VALOR: R\$ 16,15

Informações gerais

CONSULTA PUBLICA ANA N. 6/2025 - REFERENTE A ESTRUTURA TARIFARIA E TARIFA SOCIAL PARA OS SERVICOS DE ABASTECIMENTO DE AGUA E ESGOTAMENTO SANITARIO. PERÍODO: 24/07 A 23/08/25. INFORMACOES EM WWW.GOV.BR/ANA

PAGAMENTO



Número da fatura
001.25.52652217-0

Cód. débito automático
0 011 819 925 1

MÊS / REF.
08/2025

VENCIMENTO
31/08/2025

TOTAL A PAGAR
*****R\$247,22

PAGUE COM PIX

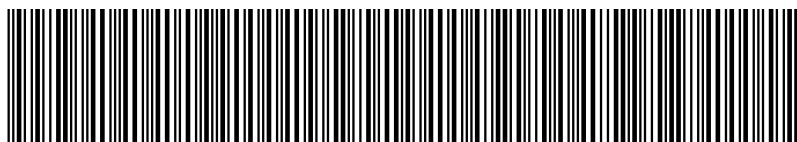

8261000002-3 47220019100-6 12552652217-7 03106700552-5



ECONOMIZE

O meio ambiente e seu bolso vão agradecer.



MÉDIA POR USUÁRIO

Segundo a ONU cada pessoa necessita de 3,3 mil litros de água/mês, ou seja, 100 litros de água por dia para atender às necessidades de consumo e higiene.



CONSUMO CONSCIENTE

Você estabelece como rotina acompanhar a leitura do medidor.



DIMINUIÇÃO DO CONSUMO

Entre no site da Copasa e confira nossas dicas.



FUTURO DO PLANETA!

Garanta um futuro com água para as próximas gerações.



NOTA FISCAL / FATURA DE SERVIÇOS

ESSA CONTA É DO MÊS DE:
AGOSTO/2025

Quando foi emitida?
26/08/2025

Matrícula
0 011 819 925 1

Identificador
0 023 761 160 4

COMO FAÇO A LEITURA DO MEU CONSUMO DE ÁGUA?

1 **HIDRÔMETRO**
É o seu medidor de água

2 **NÚMEROS PRETOS**
Registram o consumo em m³ (metros cúbicos), sendo que 1m³ equivale a 1.000 litros de água

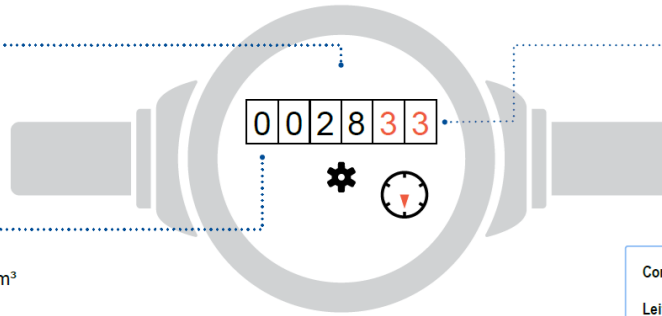

3 **NÚMEROS VERMELHOS**
Apontam os litros consumidos

Como calcular o consumo:

Leitura atual no medidor - Leitura anterior

Está na última fatura

ISSO É DA SUA CONTA

Se tiver dúvidas sobre a fatura, anote a sequência de números pretos que aparecem no hidrômetro. Procure a Copasa antes do vencimento da sua conta.

QUER SABER MAIS?

Dados sobre a qualidade da água, vazamentos, níveis das represas, dicas de uso racional da água, tarifa social e critérios para o benefício, acesse: www.copasa.com.br

INCENTIVAMOS A AUTOLEITURA

Cinco dias antes da data da leitura programada para o seu imóvel, acesse a Agência Virtual e informe os números em preto que aparecem no hidrômetro.

Autenticação

FALE COM A COPASA



App Copasa Digital
IOS e Android



Agência Virtual e Webchat
copasa.com.br



(31) 99770 7000



0800 0300 115

Ouvidoria Copasa

Se não gostou da solução apresentada no primeiro atendimento, sugerimos o contato com a nossa ouvidoria: 0800 031 0866 | copasa.com.br/ouvidoria

Ouvidoria ARSAE-MG: Se a manifestação não for resolvida no prazo informado pela Ouvidoria da Copasa, acione a Ouvidoria da ARSAE-MG com o número do protocolo: 0800 031 9293 | arsae.mg.gov/ouvidoria | WhatsApp (31) 3915 9293

AQUI TEM COPASA

Quer saber mais sobre a Copasa e sua conta? Acesse o QR CODE apontando a câmera do seu celular ou visite nosso site: www.copasa.com.br



GUIA DO CLIENTE

Um manual com informações importantes para que você possa utilizar nossos serviços de forma leve e tranquila. **Acesse o guia pelo QR Code.**



CADASTRO ATUALIZADO

Manter seu cadastro atualizado traz mais agilidade e segurança no seu atendimento. Além disso, você poderá receber informações sobre obras, campanhas e benefícios.

A CONTA NÃO CHEGOU?

Acesse nossos canais digitais e retire a 2ª via. Você também pode se cadastrar para receber sua conta por e-mail. **É mais agilidade e facilidade para você.**

PAGAMENTO RÁPIDO E FÁCIL

Pague sua conta com pix. Se preferir, você pode colocar a conta em débito automático. Acesse o site ou app do seu banco e informe o número da matrícula.

MANTENHA O PAGAMENTO EM DIA

Evite corte no fornecimento de água, cobrança de juros, multas, correção monetária e que seu CPF/CNPJ seja inscrito em órgãos de proteção ao crédito.



@aquitemcopasa