

**DANF3E - DOCUMENTO AUXILIAR DA NOTA FISCAL DE ENERGIA ELÉTRICA ELETRÔNICA**EDP SP DISTRIB DE ENERGIA SA
RUA WERNER VON SIEMENS, 111 SALA 1 CJ 22 BL A LAPA DE BAIXO SAO PAULO
CEP 05069-900
CNPJ 02302100000106 - INSC. ESTADUAL 115026474116ENDEREÇO DE ENTREGA:
PRISCILA MOURA FARIAS
RUA NEPTUNO 222 BL 6 - AP 24
VILA CELESTE / ITAQUAQUECETUBA - SP
CEP: 08597-040 MEDIDOR:0014979964
B06IA01M00360 PAG 1/2

Classificação: B - B1-RESIDENCIAL Modalidade Tarifária: CONVENCIONAL	Tensão Nominal: 220 / 127 V Tipo de Fornecimento: BIFÁSICO
---	---

PRISCILA MOURA FARIAS
RUA NEPTUNO 222 BL 6 - AP 24
VILA CELESTE / ITAQUAQUECETUBA - SP
CEP: 08597-040
CPF: 38879449842

NÚMERO DA UC
0.002.305.783.004-80

DATAS DE LEITURAS	Leitura anterior	Leitura atual	Nº de dias	Próxima Leitura
	07/02/2026	10/03/2026	31	10/04/2026



NOTA FISCAL Nº012.553.424 - Série Única DATA DE EMISSÃO: 11/03/2026

Consulte pela Chave de Acesso em:
<http://dfe-portal.svrs.rs.gov.br/NF3e/consulta>

chave de acesso:
35260302302100000106660000125534241031415170
Protocolo de autorização: 335260005143189 - 11/03/2026 às 21:39:55

REF.: MÊS / ANO	VENCIMENTO	TOTAL A PAGAR
MAR/2026	10/04/2026	R\$ 331,43

Detalhes do faturamento												
CCI	Descrição	Unid	Quantidade	Preço Unit (R\$) com tributos	Valor Total R\$	PIS/COFINS	Base Calc. ICMS (R\$)	Alíquota ICMS (%)	ICMS(R\$)	Tarifa Unit.(R\$)	Tributos	Valor (R\$)
0605	TUSD - Consumo	kWh	295,0000	0,59077966	174,28	8,19	174,28	18,000	31,37	0,45667000	PIS COFINS	2,51
0601	TE - Consumo	kWh	295,0000	0,42691525	125,94	5,91	125,94	18,000	22,67	0,33003000		11,59
0804	Juros de Mora Ref.: Set/25		1,0000		11,48					0,00000000		
0805	Multa Ref.: Jan/26		1,0000		5,07					0,00000000		
0807	Contribuição de Ilum. Pública - Lei Municipal		1,0000		14,66					0,00000000		
	TOTAL				331,43	14,10	300,22		54,04			

Bandeira Tarifária			
VERDE:			
08/02/2026 a 10/03/2026-31 dias			

Medidor	Grandezas	Postos horários	Leitura Anterior	Leitura Atual	Const Medidor	Consumo kwh
14979964	Energia Ativa - kWh	Único	11.560	11.855	1,00000	295,000

Reservado ao Fisco

Atenção

Informativo: Encargo CDE - Escassez Hídrica incluso da tarifa R\$0,34.-.

REAVISO DE DÉBITO

A(s) fatura(s) está(ão) em débito(s). A EDP pode suspender o fornecimento a partir de 27/03/2026, se o(s) débito(s) não for(em) pago(s). O atraso acarreta **PROTESTO** e/ou **NEGATIVAÇÃO**. Decorridos 2 ciclos de faturamento sem o pagamento, o contrato pode ser encerrado. Caso tenha pago, desconsidere este aviso que não altera, contudo, os anteriores. Se dia 27/03/2026 for uma 6ª-feira, véspera de feriado, feriado ou fim de semana, considere o primeiro dia útil seguinte.

Acordo	Mês/Ano/Pc	Vencimento	Valor R\$	Acordo	Mês/Ano/Pc	Vencimento	Valor R\$
	10/2025	10.11.2025	192,32		11/2025	10.12.2025	242,03
	12/2025	12.01.2026	283,23		01/2026	10.02.2026	266,21
	02/2026	10.03.2026	279,65				

BRADERCO S.A

PAGÁVEL EM QUALQUER BANCO OU CORRESPONDENTE NÃO BANCÁRIO, MESMO APÓS O VENCIMENTO

Beneficiário EDP S PAULO DISTR DE EN SA CNPJ: 02.302.100/0001-06	Agência/Cód.Cedente 2372-8/0039140-9	Data do Processamento 23/03/2026	Nosso Número 09/01540122883-7
Pagador: PRISCILA MOURA FARIAS CPF: 388.794.498-42		Vencimento 10/04/2026	(=)Valor do Documento(R\$) 331,43



Pague com
PIX



Identificador para Débito Automático

190037551975

Histórico de Consumo (kWh)

Mês/Ano	Consumo Ativo	Valor Total (R\$)
03/26	295	331,43
02/26	241	279,65
01/26	247	266,21
12/25	244	283,23
11/25	224	242,03
10/25	197	192,32
09/25	238	261,59
08/25	259	259,69
07/25	292	363,05
06/25	204	288,33
05/25	203	288,69
04/25	189	257,83
03/25	212	296,64

Informações Importantes

- **Informações Suplementares, Condições Gerais de Fornecimento, Tarifas, Contribuição de Iluminação Pública, Produtos, Serviços Prestados, Impostos e apuração dos indicadores de continuidade e limites aplicáveis se encontram a disposição para consulta através do telefone 0800 721 0123, em nossas Lojas Comerciais e no site da EDP: www.edp.com.br.**
- Os valores relativos aos nossos serviços são cobrados apenas na conta de energia elétrica.
- **O atraso no pagamento da fatura incidirá multa de 2%, juros moratórios de 1% ao mês e atualização monetária que serão incluídos na fatura do próximo mês.**
- O pagamento, mesmo após o vencimento, deve ser realizado na rede de bancos ou agentes arrecadadores credenciados amplamente divulgada em sua localidade.
- A EDP não possui cobradores domiciliares.
- Para pagamento em cheque, a quitação de conta de energia elétrica estará condicionada a sua compensação.

Detalhe do Valor Faturado (R\$)

Energia Elétrica	92,30
Distribuição	58,64
Transmissão	19,76
Encargos Setoriais	61,38
Imposto / Tributos	68,14
Total	300,22



Atendimento EDP 0800 721 0123

Ligação Gratuita para solicitações de serviços e informações
edponline - App disponível para IOS e Android
www.edponline.com.br

Cliente / Endereço de Entrega

ENDEREÇO DE ENTREGA:
PRISCILA MOURA FARIAS
RUA NEPTUNO 222 BL 6 - AP 24
VILA CELESTE / ITAQUAQUECETUBA - SP
CEP: 08597-040 MEDIDOR:0014979964
B06IA01M00360 PAG 2/2

Datas

10/03/2026

Número da UC

0.002.305.783.004-80

Data de Vencimento

10/04/2026

Conta do Mês

MAR/2026

Autoleitura

Informe no Atendimento EDP. Antes, marque as posições dos ponteiros nos relógios, **da direita para a esquerda**, ou anote os números registrados nos quadros. Lembre-se de anotar a data de leitura.

DATA DA LEITURA ____/____/____

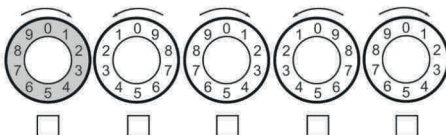

Locais mais próximos para pagamento

edp.com.br

Atendimento EDP: 0800 721 0123



/edpbr



/edpbrasil



/edpnobrasil



/company/edpbrasil

Ouvidoria EDP: 0800 721 0201 (de segunda a sexta, exceto feriados, das 08h00 as 18h00) (Ligação gratuita de telefones fixos e móveis)
ANEEL - Agência Nacional de Energia Elétrica: Tel. 167 (ligação gratuita de telefones fixos e móveis)



Vem com a gente.
Sua **fatura** mais
segura e transparente.

- A partir de 01/10/2025, para maior transparência e segurança nas informações da fatura, sua conta de energia terá um Qr Code que dá acesso à Nota Fiscal Eletrônica (NFE).

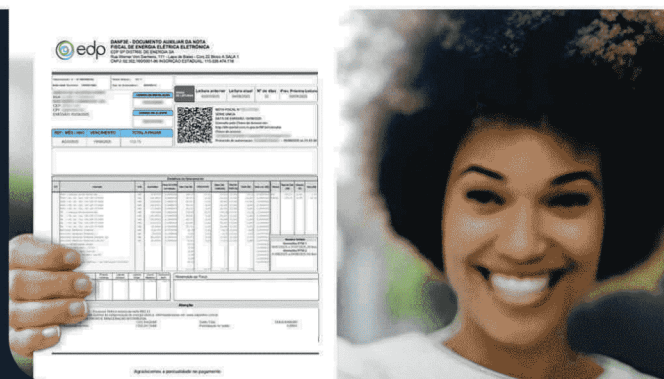

Saiba mais em: www.edp.com.br/suaconta

**DANF3E - DOCUMENTO AUXILIAR DA NOTA FISCAL DE ENERGIA ELÉTRICA ELETRÔNICA**EDP SP DISTRIB DE ENERGIA SA
RUA WERNER VON SIEMENS, 111 SALA 1 CJ 22 BL A LAPA DE BAIXO SAO PAULO
CEP 05069-900
CNPJ 02302100000106 - INSC. ESTADUAL 115026474116ENDEREÇO DE ENTREGA:
PRISCILA MOURA FARIAS
RUA NEPTUNO 222 BL 6 - AP 24
VILA CELESTE / ITAQUAQUECETUBA - SP
CEP: 08597-040 MEDIDOR:0014979964
B06IA01M00290 PAG 1/2

Classificação: B - B1-RESIDENCIAL Modalidade Tarifária: CONVENCIONAL	Tensão Nominal: 220 / 127 V Tipo de Fornecimento: BIFÁSICO
---	---

PRISCILA MOURA FARIAS
RUA NEPTUNO 222 BL 6 - AP 24
VILA CELESTE / ITAQUAQUECETUBA - SP
CEP: 08597-040
CPF: 38879449842NÚMERO DA UC
0.002.305.783.004-80

DATAS DE LEITURAS	Leitura anterior	Leitura atual	Nº de dias	Próxima Leitura
	10/01/2026	07/02/2026	28	10/03/2026



NOTA FISCAL Nº010.226.587 - Série Única DATA DE EMISSÃO: 09/02/2026

Consulte pela Chave de Acesso em:
<http://dfe-portal.svrs.rs.gov.br/NF3e/consulta>chave de acesso:
35260202302100000106660000102265871060714506
Protocolo de autorização: 335260002875192 - 09/02/2026 às 21:17:55

REF.: MÊS / ANO	VENCIMENTO	TOTAL A PAGAR
FEV/2026	10/03/2026	R\$ 279,65

Detalhes do faturamento												
CCI	Descrição	Unid	Quantidade	Preço Unit (R\$) com tributos	Valor Total R\$	PIS/COFINS	Base Calc. ICMS (R\$)	Alíquota ICMS (%)	ICMS(R\$)	Tarifa Unit.(R\$)	Tributos	Valor (R\$)
0605	TUSD - Consumo	kWh	241,0000	0,59228216	142,74	6,99	142,74	18,000	25,69	0,45667000	PIS COFINS	2,14
0601	TE - Consumo	kWh	241,0000	0,42804979	103,16	5,05	103,16	18,000	18,57	0,33003000		9,90
0805	Multa Ref.: Dez/25		1,0000		5,21					0,00000000		
0805	Atualiz. Monet. IPCA Ref.: Ago/25		1,0000		2,59					0,00000000		
0804	Juros de Mora Ref.: Ago/25		1,0000		11,29					0,00000000		
0807	Contribuição de Ilum. Pública - Lei Municipal		1,0000		14,66					0,00000000		
	TOTAL				279,65	12,04	245,90		44,26			

Bandeira Tarifária			
VERDE:			
11/01/2026 a 07/02/2026-28 dias			

Medidor	Grandezas	Postos horários	Leitura Anterior	Leitura Atual	Const Medidor	Consumo kwh
14979964	Energia Ativa - kWh	Único	11.319	11.560	1,00000	241,000

Reservado ao Fisco

Atenção

Informativo: Encargo CDE - Escassez Hídrica incluso da tarifa R\$0,28-.

REAVISO DE DÉBITOA(s) fatura(s) está(ão) em débito(s). A EDP pode suspender o fornecimento a partir de 25/02/2026, se o(s) débito(s) não for(em) pago(s). O atraso acarreta **PROTESTO** e/ou **NEGATIVAÇÃO**. Decorridos 2 ciclos de faturamento sem o pagamento, o contrato pode ser encerrado. Caso tenha pago, desconsidere este aviso que não altera, contudo, os anteriores. Se dia 25/02/2026 for uma 6ª-feira, véspera de feriado, feriado ou fim de semana, considere o primeiro dia útil seguinte.

Acordo	Mês/Ano/Pc	Vencimento	Valor R\$	Acordo	Mês/Ano/Pc	Vencimento	Valor R\$
	09/2025	10.10.2025	261,59		10/2025	10.11.2025	192,32
	11/2025	10.12.2025	242,03		12/2025	12.01.2026	283,23

BRADERCO S.A

PAGÁVEL EM QUALQUER BANCO OU CORRESPONDENTE NÃO BANCÁRIO, MESMO APÓS O VENCIMENTO

Beneficiário EDP S PAULO DISTR DE EN SA CNPJ: 02.302.100/0001-06	Agência/Cód.Cedente 2372-8/0039140-9	Data do Processamento 02/03/2026	Nosso Número 09/01120117612-8
Pagador: PRISCILA MOURA FARIAS CPF: 388.794.498-42 RUA NEPTUNO 222 BL 6 - AP 24 08597-040 VILA CELESTE / ITAQUAQUECETUBA - SP		Vencimento 10/03/2026	(=)Valor do Documento(R\$) 279,65

Pague com

Identificador para Débito Automático

190037551975

Histórico de Consumo (kWh)

Mês/Ano	Consumo Ativo	Valor Total (R\$)
02/26	241	279,65
01/26	247	266,21
12/25	244	283,23
11/25	224	242,03
10/25	197	192,32
09/25	238	261,59
08/25	259	259,69
07/25	292	363,05
06/25	204	288,33
05/25	203	288,69
04/25	189	257,83
03/25	212	296,64
02/25	239	303,81

Informações Importantes

- **Informações Suplementares, Condições Gerais de Fornecimento, Tarifas, Contribuição de Iluminação Pública, Produtos, Serviços Prestados, Impostos e apuração dos indicadores de continuidade e limites aplicáveis se encontram a disposição para consulta através do telefone 0800 721 0123, em nossas Lojas Comerciais e no site da EDP: www.edp.com.br.**
- Os valores relativos aos nossos serviços são cobrados apenas na conta de energia elétrica.
- **O atraso no pagamento da fatura incidirá multa de 2%, juros moratórios de 1% ao mês e atualização monetária que serão incluídos na fatura do próximo mês.**
- O pagamento, mesmo após o vencimento, deve ser realizado na rede de bancos ou agentes arrecadadores credenciados amplamente divulgada em sua localidade.
- A EDP não possui cobradores domiciliares.
- Para pagamento em cheque, a quitação de conta de energia elétrica estará condicionada a sua compensação.

Detalhe do Valor Faturado (R\$)

Energia Elétrica	75,40
Distribuição	47,90
Transmissão	16,14
Encargos Setoriais	50,16
Imposto / Tributos	56,30
Total	245,90



Atendimento EDP 0800 721 0123

Ligação Gratuita para solicitações de serviços e informações
edponline - App disponível para IOS e Android
www.edponline.com.br

Cliente / Endereço de Entrega

ENDEREÇO DE ENTREGA:
PRISCILA MOURA FARIAS
RUA NEPTUNO 222 BL 6 - AP 24
VILA CELESTE / ITAQUAQUECETUBA - SP
CEP: 08597-040 MEDIDOR:0014979964
B06IA01M00290 PAG 2/2

Datas

07/02/2026

Número da UC

0.002.305.783.004-80

Data de Vencimento

10/03/2026

Conta do Mês

FEV/2026

Autoleitura

Informe no Atendimento EDP. Antes, marque as posições dos ponteiros nos relógios, **da direita para a esquerda**, ou anote os números registrados nos quadros. Lembre-se de anotar a data de leitura.

DATA DA LEITURA ____/____/____

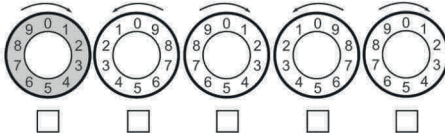

Locais mais próximos para pagamento

edp.com.br

Atendimento EDP: 0800 721 0123



/edpbr



/edpbrasil



/edpnobrasil



/company/edpbrasil

Ouvidoria EDP: 0800 721 0201 (de segunda a sexta, exceto feriados, das 08h00 as 18h00) (Ligação gratuita de telefones fixos e móveis)
ANEEL - Agência Nacional de Energia Elétrica: Tel. 167 (ligação gratuita de telefones fixos e móveis)



Vem com a gente.
Sua **fatura** mais
segura e transparente.

- A partir de 01/10/2025, para maior transparência e segurança nas informações da fatura, sua conta de energia terá um Qr Code que dá acesso à Nota Fiscal Eletrônica (NFE).

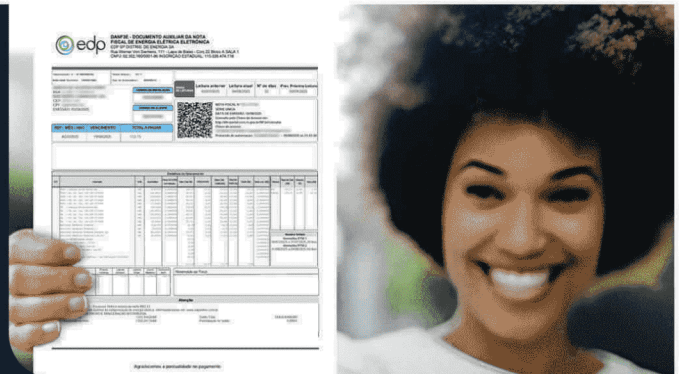

Saiba mais em: www.edp.com.br/suaconta

**DANF3E - DOCUMENTO AUXILIAR DA NOTA FISCAL DE ENERGIA ELÉTRICA ELETRÔNICA**EDP SP DISTRIB DE ENERGIA SA
RUA WERNER VON SIEMENS, 111 SALA 1 CJ 22 BL A LAPA DE BAIXO SAO PAULO
CEP 05069-900
CNPJ 02302100000106 - INSC. ESTADUAL 115026474116ENDEREÇO DE ENTREGA:
PRISCILA MOURA FARIAS
RUA NEPTUNO 222 BL 6 - AP 24
VILA CELESTE / ITAQUAQUECETUBA - SP
CEP: 08597-040 MEDIDOR: 0014979964
B06IA01M00289 PAG 1/2

Classificação: B - B1-RESIDENCIAL Modalidade Tarifária: CONVENCIONAL	Tensão Nominal: 220 / 127 V Tipo de Fornecimento: BIFÁSICO
---	---

PRISCILA MOURA FARIAS
RUA NEPTUNO 222 BL 6 - AP 24
VILA CELESTE / ITAQUAQUECETUBA - SP
CEP: 08597-040
CPF: 38879449842

NÚMERO DA UC
0.002.305.783.004-80

DATAS DE LEITURAS	Leitura anterior	Leitura atual	Nº de dias	Próxima Leitura
	09/12/2025	10/01/2026	32	07/02/2026



NOTA FISCAL Nº007.840.454 - Série Única DATA DE EMISSÃO: 12/01/2026

Consulte pela Chave de Acesso em:
<http://dfe-portal.svrs.rs.gov.br/NF3e/consulta>

chave de acesso:
35260102302100000106660000078404541006548300
Protocolo de autorização: 335260000741422 - 12/01/2026 às 23:39:57

REF.: MÊS / ANO	VENCIMENTO	TOTAL A PAGAR
JAN/2026	10/02/2026	R\$ 266,21

Detalhes do faturamento

CCI	Descrição	Unid	Quantidade	Preço Unit (R\$) com tributos	Valor Total R\$	PIS/COFINS	Base Calc. ICMS (R\$)	Alíquota ICMS (%)	ICMS(R\$)	Tarifa Unit.(R\$)	Tributos	Base de Calc. (R\$)	Alíquota (%)	Valor (R\$)
0605	TUSD - Consumo	kWh	247,0000	0,58663968	144,90	6,02	144,90	18,000	26,08	0,45667000	PIS COFINS	208,06 208,06	0,90 4,170	1,87 8,67
0601	TE - Consumo	kWh	247,0000	0,42396761	104,72	4,35	104,72	18,000	18,85	0,33003000				
0698	Adicional Bandeira Amarela	kWh	169,8125	0,02420317	4,11	0,17	4,11	18,000	0,74	0,01885000				
0805	Multa Ref.: Nov/25		1,0000		4,59					0,00000000				
0807	Contribuição de Ilum. Pública - Lei Municipal		1,0000		7,89					0,00000000				
	TOTAL				266,21	10,54	253,73		45,67					

Bandeira Tarifária

VERDE:
01/01/2026 a 10/01/2026-10 dias

AMARELA:
10/12/2025 a 31/12/2025-22 dias

Medidor	Grandezas	Postos horários	Leitura Anterior	Leitura Atual	Const Medidor	Consumo kwh
14979964	Energia Ativa - kWh	Único	11.072	11.319	1,00000	247,000

Reservado ao Fisco

Atenção

Informativo: Encargo CDE - Escassez Hídrica incluso da tarifa R\$0,28-. O Código da Instalação foi alterado para Nº da Unidade Consumidora (UC), com nov o número/formato.

REAVISO DE DÉBITO

A(s) fatura(s) está(ão) em débito(s). A EDP pode suspender o fornecimento a partir de 28/01/2026, se o(s) débito(s) não for(em) pago(s). O atraso acarreta **PROTESTO** e/ou **NEGATIVAÇÃO**. Decorridos 2 ciclos de faturamento sem o pagamento, o contrato pode ser encerrado. Caso tenha pago, desconsidere este aviso que não altera, contudo, os anteriores. Se dia 28/01/2026 for uma 6ª-feira, véspera de feriado, feriado ou fim de semana, considere o primeiro dia útil seguinte.

Acordo	Mês/Ano/Pc	Vencimento	Valor R\$	Acordo	Mês/Ano/Pc	Vencimento	Valor R\$
	08/2025	10.09.2025	259,69		09/2025	10.10.2025	261,59
	10/2025	10.11.2025	192,32		11/2025	10.12.2025	242,03

BRADESCO S.A

PAGÁVEL EM QUALQUER BANCO OU CORRESPONDENTE NÃO BANCÁRIO, MESMO APÓS O VENCIMENTO

Beneficiário	Agência/Cód.Cedente	Data do Processamento	Nosso Número
EDP S PAULO DISTR DE EN SA CNPJ: 02.302.100/0001-06	2372-8/0039140-9	28/01/2026	09/01360102162-2
Pagador:	Vencimento	(=)Valor do Documento(R\$)	
PRISCILA MOURA FARIAS CPF: 388.794.498-42 RUA NEPTUNO 222 BL 6 - AP 24 08597-040 VILA CELESTE / ITAQUAQUECETUBA - SP	10/02/2026	266,21	



Pague com
PIX



Identificador para Débito Automático

190037551975

Histórico de Consumo (kWh)

Mês/Ano	Consumo Ativo	Valor Total (R\$)
01/26	247	266,21
12/25	244	283,23
11/25	224	242,03
10/25	197	192,32
09/25	238	261,59
08/25	259	259,69
07/25	292	363,05
06/25	204	288,33
05/25	203	288,69
04/25	189	257,83
03/25	212	296,64
02/25	239	303,81
01/25	230	289,83

Informações Importantes

- **Informações Suplementares, Condições Gerais de Fornecimento, Tarifas, Contribuição de Iluminação Pública, Produtos, Serviços Prestados, Impostos e apuração dos indicadores de continuidade e limites aplicáveis se encontram a disposição para consulta através do telefone 0800 721 0123, em nossas Lojas Comerciais e no site da EDP: www.edp.com.br.**
- Os valores relativos aos nossos serviços são cobrados apenas na conta de energia elétrica.
- **O atraso no pagamento da fatura incidirá multa de 2%, juros moratórios de 1% ao mês e atualização monetária que serão incluídos na fatura do próximo mês.**
- O pagamento, mesmo após o vencimento, deve ser realizado na rede de bancos ou agentes arrecadadores credenciados amplamente divulgada em sua localidade.
- A EDP não possui cobradores domiciliares.
- Para pagamento em cheque, a quitação de conta de energia elétrica estará condicionada a sua compensação.

Detalhe do Valor Faturado (R\$)

Energia Elétrica	78,55
Distribuição	49,90
Transmissão	16,81
Encargos Setoriais	52,26
Imposto / Tributos	56,21
Total	253,73



Atendimento EDP 0800 721 0123

Ligação Gratuita para solicitações de serviços e informações
edponline - App disponível para IOS e Android
www.edponline.com.br

Cliente / Endereço de Entrega

ENDEREÇO DE ENTREGA:
PRISCILA MOURA FARIAS
RUA NEPTUNO 222 BL 6 - AP 24
VILA CELESTE / ITAQUAQUECETUBA - SP
CEP: 08597-040 MEDIDOR:0014979964
B06IA01M00289 PAG 2/2

Datas

10/01/2026

Número da UC

0.002.305.783.004-80

Data de Vencimento

10/02/2026

Conta do Mês

JAN/2026

Autoleitura

Informe no Atendimento EDP. Antes, marque as posições dos ponteiros nos relógios, **da direita para a esquerda**, ou anote os números registrados nos quadros. Lembre-se de anotar a data de leitura.

DATA DA LEITURA ____/____/____

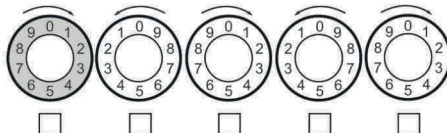

Locais mais próximos para pagamento

edp.com.br

Atendimento EDP: 0800 721 0123



/edpbr



/edpbrasil



/edpnobrasil



/company/edpbrasil

Ouvidoria EDP: 0800 721 0201 (de segunda a sexta, exceto feriados, das 08h00 as 18h00) (Ligação gratuita de telefones fixos e móveis)
ANEEL - Agência Nacional de Energia Elétrica: Tel. 167 (ligação gratuita de telefones fixos e móveis)



Vem com a gente.
Sua **fatura** mais
segura e transparente.

- A partir de 01/10/2025, para maior transparência e segurança nas informações da fatura, sua conta de energia terá um Qr Code que dá acesso à Nota Fiscal Eletrônica (NFE).

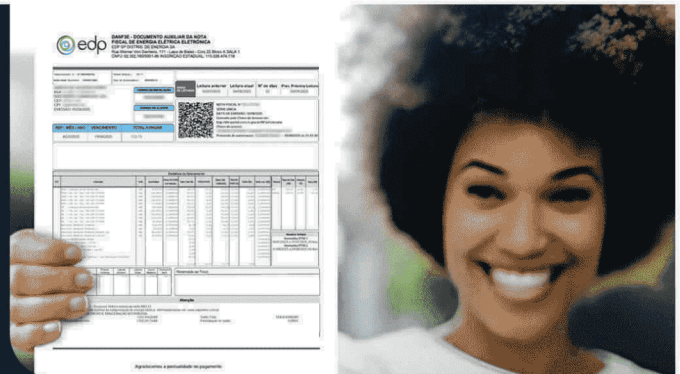

Saiba mais em: www.edp.com.br/suaconta

**DANF3E - DOCUMENTO AUXILIAR DA NOTA FISCAL DE ENERGIA ELÉTRICA ELETRÔNICA**EDP SP DISTRIB DE ENERGIA SA
RUA WERNER VON SIEMENS, 111 SALA 1 CJ 22 BL A LAPA DE BAIXO SAO PAULO
CEP 05069-900
CNPJ 02302100000106 - INSC. ESTADUAL 115026474116ENDEREÇO DE ENTREGA:
PRISCILA MOURA FARIAS
RUA NEPTUNO 222 BL 6 - AP 24
VILA CELESTE / ITAQUAQUECETUBA - SP
CEP: 08597-040 MEDIDOR: 0014979964
B06IA01M00276 PAG 1/2

Classificação: B - B1-RESIDENCIAL Modalidade Tarifária: CONVENCIONAL	Tensão Nominal: 220 / 127 V Tipo de Fornecimento: BIFÁSICO
---	---

PRISCILA MOURA FARIAS
RUA NEPTUNO 222 BL 6 - AP 24
VILA CELESTE / ITAQUAQUECETUBA - SP
CEP: 08597-040
CPF: 38879449842

NÚMERO DA UC
0.002.305.783.004-80

DATAS DE LEITURAS	Leitura anterior	Leitura atual	Nº de dias	Próxima Leitura
	08/11/2025	09/12/2025	31	10/01/2026

**NOTA FISCAL Nº005.510.784 - Série Única DATA DE EMISSÃO: 10/12/2025**Consulte pela Chave de Acesso em:
<http://dfe-portal.svrs.rs.gov.br/NF3e/consulta>chave de acesso:
3525120230210000010666000055107841042399422
Protocolo de autorização: 335250004986264 - 10/12/2025 às 21:18:38

REF.: MÊS / ANO	VENCIMENTO	TOTAL A PAGAR
DEZ/2025	12/01/2026	R\$ 283,23

Detalhes do faturamento														
CCI	Descrição	Unid	Quantidade	Preço Unit (R\$) com tributos	Valor Total R\$	PIS/COFINS	Base Calc. ICMS (R\$)	Alíquota ICMS (%)	ICMS(R\$)	Tarifa Unit.(R\$)	Tributos	Base de Calc. (R\$)	Alíquota (%)	Valor (R\$)
0605	TUSD - Consumo	kWh	244,0000	0,59122951	144,26	6,86	144,26	18,000	25,97	0,45667000	PIS COFINS	213,41	1,03	2,20
0601	TE - Consumo	kWh	244,0000	0,42729508	104,26	4,96	104,26	18,000	18,77	0,33003000				
0698	Adicional Bandeira Amarela	kWh	70,8387	0,02442168	1,73	0,08	1,73	18,000	0,31	0,01885000				
0698	Adicional Bandeira Vermelha	kWh	173,1613	0,05780737	10,01	0,48	10,01	18,000	1,80	0,04463000				
0805	Multa Ref.: Out/25		1,0000		3,58					0,00000000				
0805	Atualiz. Monet. IPCA Ref.: Jul/25		1,0000		1,47					0,00000000				
0804	Juros de Mora Ref.: Jul/25		1,0000		10,03					0,00000000				
0807	Contribuição de Ilum. Pública - Lei Municipal		1,0000		7,89					0,00000000				
	TOTAL				283,23	12,38	260,26		46,85					

Bandeira Tarifária			
AMARELA: 01/12/2025 a 09/12/2025-09 dias			
Vermelha PTM 1: 09/11/2025 a 30/11/2025-22 dias			

Medidor	Grandezas	Postos horários	Leitura Anterior	Leitura Atual	Const Medidor	Consumo kwh
14979964	Energia Ativa - kWh	Único	10.828	11.072	1,00000	244,000

Reservado ao Fisco

Atenção

Informativo: Encargo CDE - Escassez Hídrica incluso da tarifa R\$1,58-. A partir de 01/01/26 o Código da Instalação será alterado para Nº da Unidade Com sumidora (UC), com novo número/formato

REAVISO DE DÉBITOA(s) fatura(s) está(ão) em débito(s). A EDP pode suspender o fornecimento a partir de 26/12/2025, se o(s) débito(s) não for(em) pago(s). O atraso acarreta **PROTESTO** e/ou **NEGATIVAÇÃO**. Decorridos 2 ciclos de faturamento sem o pagamento, o contrato pode ser encerrado. Caso tenha pago, desconsidere este aviso que não altera, contudo, os anteriores. Se dia 26/12/2025 for uma 6ª-feira, véspera de feriado, feriado ou fim de semana, considere o primeiro dia útil seguinte.

Acordo	Mês/Ano/Pc	Vencimento	Valor R\$	Acordo	Mês/Ano/Pc	Vencimento	Valor R\$
	08/2025	10.09.2025	259,69		09/2025	10.10.2025	261,59
	10/2025	10.11.2025	192,32				

BRADERCO S.A

PAGÁVEL EM QUALQUER BANCO OU CORRESPONDENTE NÃO BANCÁRIO, MESMO APÓS O VENCIMENTO

Beneficiário	Agência/Cód.Cedente	Data do Processamento	Nosso Número
EDP S PAULO DISTR DE EN SA CNPJ: 02.302.100/0001-06	2372-8/0039140-9	28/01/2026	09/01490092560-7
Pagador:	Vencimento	(+)/Valor do Documento(R\$)	
PRISCILA MOURA FARIAS CPF: 388.794.498-42 RUA NEPTUNO 222 BL 6 - AP 24 08597-040 VILA CELESTE / ITAQUAQUECETUBA - SP	12/01/2026	283,23	

Pague com
**Identificador para Débito Automático**

190037551975

Histórico de Consumo (kWh)

Mês/Ano	Consumo Ativo	Valor Total (R\$)
12/25	244	283,23
11/25	224	242,03
10/25	197	192,32
09/25	238	261,59
08/25	259	259,69
07/25	292	363,05
06/25	204	288,33
05/25	203	288,69
04/25	189	257,83
03/25	212	296,64
02/25	239	303,81
01/25	230	289,83
12/24	210	286,81

Informações Importantes

- **Informações Suplementares, Condições Gerais de Fornecimento, Tarifas, Contribuição de Iluminação Pública, Produtos, Serviços Prestados, Impostos e apuração dos indicadores de continuidade e limites aplicáveis se encontram a disposição para consulta através do telefone 0800 721 0123, em nossas Lojas Comerciais e no site da EDP: www.edp.com.br.**
- Os valores relativos aos nossos serviços são cobrados apenas na conta de energia elétrica.
- **O atraso no pagamento da fatura incidirá multa de 2%, juros moratórios de 1% ao mês e atualização monetária que serão incluídos na fatura do próximo mês.**
- O pagamento, mesmo após o vencimento, deve ser realizado na rede de bancos ou agentes arrecadadores credenciados amplamente divulgada em sua localidade.
- A EDP não possui cobradores domiciliares.
- Para pagamento em cheque, a quitação de conta de energia elétrica estará condicionada a sua compensação.

Detalhe do Valor Faturado (R\$)

Energia Elétrica	79,95
Distribuição	50,79
Transmissão	17,11
Encargos Setoriais	53,18
Imposto / Tributos	59,23
Total	260,26

Declaramos que até o processamento desta fatura, não constam débitos de faturas de Energia Elétrica vencidas no ano de 2024 e em anos anteriores. Ficam ressalvados, entretanto, eventuais débitos que estejam sob discussão judicial. Esta declaração não quita eventual débito proveniente de consumo irregular.



Atendimento EDP 0800 721 0123

Ligação Gratuita para solicitações de serviços e informações
edponline - App disponível para IOS e Android
www.edponline.com.br

Cliente / Endereço de Entrega

ENDEREÇO DE ENTREGA:
PRISCILA MOURA FARIAS
RUA NEPTUNO 222 BL 6 - AP 24
VILA CELESTE / ITAQUAQUECETUBA - SP
CEP: 08597-040 MEDIDOR:0014979964
B06IA01M00276 PAG 2/2

Datas

09/12/2025

Número da UC

0.002.305.783.004-80

Data de Vencimento

12/01/2026

Conta do Mês

DEZ/2025

Autoleitura

Informe no Atendimento EDP. Antes, marque as posições dos ponteiros nos relógios, **da direita para a esquerda**, ou anote os números registrados nos quadros. Lembre-se de anotar a data de leitura.

DATA DA LEITURA ____/____/____

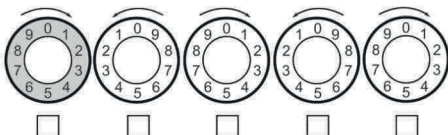

Locais mais próximos para pagamento

edp.com.br

Atendimento EDP: 0800 721 0123



/edpbr



/edpbrasil



/edpnobrasil



/company/edpbrasil

Ouvidoria EDP: 0800 721 0201 (de segunda a sexta, exceto feriados, das 08h00 as 18h00) (Ligação gratuita de telefones fixos e móveis)
ANEEL - Agência Nacional de Energia Elétrica: Tel. 167 (ligação gratuita de telefones fixos e móveis)



Vem com a gente.
Sua **fatura** mais
segura e transparente.

- A partir de 01/10/2025, para maior transparência e segurança nas informações da fatura, sua conta de energia terá um Qr Code que dá acesso à Nota Fiscal Eletrônica (NFE).

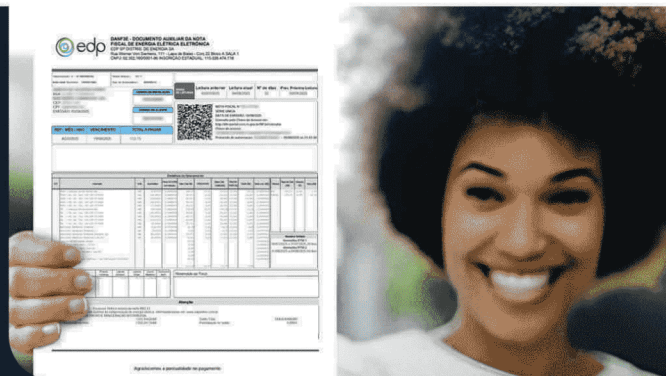

Saiba mais em: www.edp.com.br/suaconta

**DANF3E - DOCUMENTO AUXILIAR DA NOTA FISCAL DE ENERGIA ELÉTRICA ELETRÔNICA**EDP SP DISTRIB DE ENERGIA SA
RUA WERNER VON SIEMENS, 111 SALA 1 CJ 22 BL A LAPA DE BAIXO SAO PAULO
CEP 05069-900
CNPJ 02302100000106 - INSC. ESTADUAL 115026474116ENDEREÇO DE ENTREGA:
PRISCILA MOURA FARIAS
RUA NEPTUNO 222 BL 6 - AP 24
VILA CELESTE / ITAQUAQUECETUBA - SP
CEP: 08597-040 MEDIDOR:0014979964
B061A01M00281 PAG 1/2

Classificação: B - B1-RESIDENCIAL Modalidade Tarifária: CONVENCIONAL		Tensão Nominal: 220 / 127 V Tipo de Fornecimento: BIFÁSICO	
PRISCILA MOURA FARIAS RUA NEPTUNO 222 BL 6 - AP 24 VILA CELESTE / ITAQUAQUECETUBA - SP CEP: 08597-040 CPF: 38879449842		CÓDIGO DA INSTALAÇÃO 0150932321	CÓDIGO DO CLIENTE 0350950376
REF.: MÊS / ANO	VENCIMENTO	TOTAL A PAGAR	
NOV/2025	10/12/2025	R\$ 242,03	
DATAS DE LEITURAS		Leitura anterior 10/10/2025	Leitura atual 08/11/2025
		Nº de dias 29	Próxima Leitura 09/12/2025
		NOTA FISCAL N°002.983.397 - Série Única DATA DE EMISSÃO: 10/11/2025	
		Consulte pela Chave de Acesso em: http://dfe-portal.svrs.rs.gov.br/NF3e/consulta	
		chave de acesso: 35251102302100000106660000029833971026036563 Protocolo de autorização: 335250002907304 - 10/11/2025 às 02:38:10	



Detalhes do faturamento												
CCI	Descrição	Unid	Quantidade	Preço Unit (R\$) com tributos	Valor Total R\$	PIS/COFINS	Base Calc. ICMS (R\$)	Alíquota ICMS (%)	ICMS(R\$)	Tarifa Unit.(R\$)	Tributos	Valor (R\$)
0605	TUSD - Consumo	kWh	224,0000	0,56276786	126,06	6,61	126,06	18,000	22,69	0,43195828	PIS COFINS	2,14
0601	TE - Consumo	kWh	224,0000	0,40348214	90,38	4,73	90,38	18,000	16,27	0,30971276		9,88
0698	Adicional Bandeira Vermelha	kWh	224,0000	0,05816964	13,03	0,68	13,03	18,000	2,35	0,04463000		
0805	Multa Ref.: Set/25		1,0000		4,67					0,00000000		
0807	Contribuição de Ilum. Pública - Lei Municipal		1,0000		7,89					0,00000000		
	TOTAL				242,03	12,02	229,47		41,31			

Medidor	Grandezas	Postos horários	Leitura Anterior	Leitura Atual	Const Medidor	Consumo kwh
14979964	Energia Ativa - kWh	Único	10.604	10.828	1,00000	224,000

Reservado ao Fisco	
---------------------------	--

Atenção

Informativo: Encargo CDE - Escassez Hídrica incluso da tarifa R\$1,03-. "NOVO ROTEIRO: ATENÇÃO! AS DATAS DA LEITURA DO MEDIDOR E DO VENCIMENTO DA CONTA SERÃO ALTERADAS A PARTIR DO PRÓXIMO FATURAMENTO" Novas Tarifas EDP São Paulo a partir de 23/10/25. Efeito médio de 16 ,35%. REH A NEEL nº 3.541/2025.

REAVISO DE DÉBITO

A(s) fatura(s) está(ão) em débito(s). A EDP pode suspender o fornecimento a partir de 26/11/2025, se o(s) débito(s) não for(em) pago(s). O atraso acarreta **PROTESTO** e/ou **NEGATIVAÇÃO**. Decorridos 2 ciclos de faturamento sem o pagamento, o contrato pode ser encerrado. Caso tenha pago, desconsidere este aviso que não altera, contudo, os anteriores. Se dia 26/11/2025 for uma 6ª-feira, véspera de feriado, feriado ou fim de semana, considere o primeiro dia útil seguinte.

Acordo	Mês/Ano/Pc	Vencimento	Valor R\$	Acordo	Mês/Ano/Pc	Vencimento	Valor R\$
	07/2025	11.08.2025	363,05		08/2025	10.09.2025	259,69
	09/2025	10.10.2025	252,61				

BRADESCO S.A

PAGÁVEL EM QUALQUER BANCO OU CORRESPONDENTE NÃO BANCÁRIO, MESMO APÓS O VENCIMENTO

Beneficiário EDP S PAULO DISTR DE EN SA CNPJ: 02.302.100/0001-06	Agência/Cód.Cedente 2372-8/0039140-9	Data do Processamento 01/12/2025	Nosso Número 09/01760078459-8
Pagador: PRISCILA MOURA FARIAS CPF: 388.794.498-42		Vencimento 10/12/2025	(=)Valor do Documento(R\$) 242,03
RUA NEPTUNO 222 BL 6 - AP 24 08597-040 VILA CELESTE / ITAQUAQUECETUBA - SP			

**Identificador para Débito Automático**

190037551975

Mês/Ano	Consumo Ativo	Valor Total (R\$)
11/25	224	242,03
10/25	197	192,32
09/25	238	261,59
08/25	259	259,69
07/25	292	363,05
06/25	204	288,33
05/25	203	288,69
04/25	189	257,83
03/25	212	296,64
02/25	239	303,81
01/25	230	289,83
12/24	210	286,81
11/24	173	253,32

Informações Importantes

- **Informações Suplementares, Condições Gerais de Fornecimento, Tarifas, Contribuição de Iluminação Pública, Produtos, Serviços Prestados, Impostos e apuração dos indicadores de continuidade e limites aplicáveis se encontram a disposição para consulta através do telefone 0800 721 0123, em nossas Lojas Comerciais e no site da EDP: www.edp.com.br.**
- Os valores relativos aos nossos serviços são cobrados apenas na conta de energia elétrica.
- **O atraso no pagamento da fatura incidirá multa de 2%, juros moratórios de 1% ao mês e atualização monetária que serão incluídos na fatura do próximo mês.**
- O pagamento, mesmo após o vencimento, deve ser realizado na rede de bancos ou agentes arrecadadores credenciados amplamente divulgada em sua localidade.
- A EDP não possui cobradores domiciliares.
- Para pagamento em cheque, a quitação de conta de energia elétrica estará condicionada a sua compensação.

Detalhe do Valor Faturado (R\$)

Energia Elétrica	71,15
Distribuição	47,34
Transmissão	15,97
Encargos Setoriais	41,68
Imposto / Tributos	53,33
Total	229,47



Atendimento EDP
0800 721 0123

Ligação Gratuita para solicitações de serviços e informações
edponline - App disponível para IOS e Android
www.edponline.com.br

Cliente / Endereço de Entrega

ENDEREÇO DE ENTREGA:
PRISCILA MOURA FARIAS
RUA NEPTUNO 222 BL 6 - AP 24
VILA CELESTE / ITAQUAQUECETUBA - SP
CEP: 08597-040 MEDIDOR:0014979964
B06IA01M00281 PAG 2/2

Datas

08/11/2025

Número da Instalação

0150932321

Data de Vencimento

10/12/2025

Conta do Mês

NOV/2025

Autoleitura

Informe no Atendimento EDP. Antes, marque as posições dos ponteiros nos relógios, **da direita para a esquerda**, ou anote os números registrados nos quadros. Lembre-se de anotar a data de leitura.

DATA DA LEITURA ____/____/____

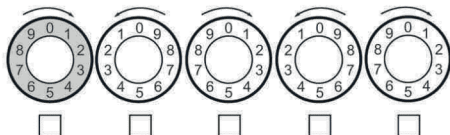

Locais mais próximos para pagamento

edp.com.br

Atendimento EDP: 0800 721 0123

Ouvidoria EDP: 0800 721 0201 (de segunda a sexta, exceto feriados, das 08h00 as 18h00) (Ligação gratuita de telefones fixos e móveis)
ANEEL - Agência Nacional de Energia Elétrica: Tel. 167 (ligação gratuita de telefones fixos e móveis)



/edpbr



/edpbrasil



/edpno brasil



/company/edpbrasil



Vem com a gente.
Sua **fatura** mais
segura e transparente.

- A partir de 01/10/2025, para maior transparência e segurança nas informações da fatura, sua conta de energia terá um Qr Code que dá acesso à Nota Fiscal Eletrônica (NFE).

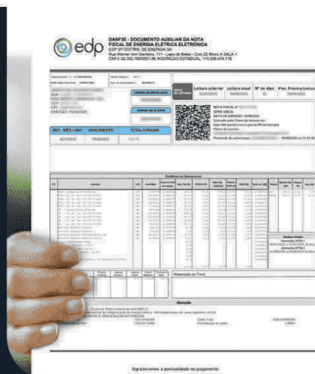

Saiba mais em: www.edp.com.br/suaconta



DANF3E - DOCUMENTO AUXILIAR DA NOTA FISCAL DE ENERGIA ELÉTRICA ELETRÔNICA

EDP SP DISTRIB DE ENERGIA SA
RUA WERNER VON SIEMENS, 111 SALA 1 CJ 22 BL A LAPA DE BAIXO SAO PAULO
CEP 05069-900
CNPJ 02302100000106 - INSC. ESTADUAL 115026474116

ENDEREÇO DE ENTREGA:
PRISCILA MOURA FARIAS
RUA NEPTUNO 222 BL 6 - AP 24
VILA CELESTE / ITAQUAQUECETUBA - SP
CEP: 08597-040 MEDIDOR: 0014979964
B061A01M00280 PAG 1/2

Classification: B - B1-RESIDENCIAL
Tensão Nominal: 220 / 127 V
Tipo de Fornecimento: BIFÁSICO
PRISCILA MOURA FARIAS
RUA NEPTUNO 222 BL 6 - AP 24
VILA CELESTE / ITAQUAQUECETUBA - SP
CEP: 08597-040
CPF: 38879449842
CÓDIGO DA INSTALAÇÃO: 0150932321
CÓDIGO DO CLIENTE: 0350950376
Leitura anterior: 12/09/2025
Leitura atual: 10/10/2025
Nº de dias: 28
Prev. Próxima Leitura: 08/11/2025
NOTA FISCAL Nº 000.568.179 - Série Única DATA DE EMISSÃO: 10/10/2025
Consulta pela Chave de Acesso em: http://dfe-portal.svrs.rs.gov.br/NF3e/consulta
chave de acesso: 3525100230210000010666000005681791034000163
Protocolo de autorização: 335250000613256 - 10/10/2025 às 22:02:28
REF.: MÊS / ANO VENCIMENTO TOTAL A PAGAR
OUT/2025 10/11/2025 R\$ 192,32

Table with columns: CCI, Descrição, Unid, Quantidade, Preço Unit (R\$) com tributos, Valor Total R\$, PIS/COFINS, Base Calc. ICMS (R\$), Alíquota ICMS (%), ICMS(R\$), Tarifa Unit.(R\$), Tributos, Base de Calc. (R\$), Alíquota (%), Valor (R\$). Includes rows for TUSD - Consumo, TE - Consumo, Adicional Bandeira Vermelha, etc.

Table with columns: Medidor, Grandezas, Postos horários, Leitura Anterior, Leitura Atual, Const Medidor, Consumo kwh. Medidor: 14979964, Energia Ativa - kWh, Único, 10.407, 10.604, 1.00000, 197.000.

Atenção

Informativo: Encargo CDE - Escassez Hídrica incluso da tarifa R\$0,39-. "NOVO ROTEIRO: ATENÇÃO! AS DATAS DA LEITURA DO MEDIDOR E DO VENCIMENTO DA CONTA SERÃO ALTERADAS A PARTIR DO PRÓXIMO FATURAMENTO" relativos a energia, serviço de distribuição, serviço de transmissão, encargos s etoriais, tributos e demais itens cobrados nas fatur Encontra-se disponível na área do usuário do sítio eletrônico da EDP SP informaç ões mais detalhadas sobre os valores pagos

REAVISO DE DÉBITO

A(s) fatura(s) está(ão) em débito(s). A EDP pode suspender o fornecimento a partir de 26/10/2025, se o(s) débito(s) não for(em) pago(s). O atraso acarreta PROTESTO e/ou NEGATIVAÇÃO. Decorridos 2 ciclos de faturamento sem o pagamento, o contrato pode ser encerrado. Caso tenha pago, desconsidere este aviso que não altera, contudo, os anteriores. Se dia 26/10/2025 for uma 6ª-feira, véspera de feriado, feriado ou fim de semana, considere o primeiro dia útil seguinte.

Table with columns: Acordo, Mês/Ano/Pc, Vencimento, Valor R\$. Rows: 07/2025 11.08.2025 275,11; 08/2025 10.09.2025 259,69



Table with columns: VENCIMENTO, TOTAL A PAGAR, CÓDIGO DO CLIENTE, REF.: MÊS / ANO. Values: 10/11/2025, 192,32, 0350950376, OUT/2025

Identificador para Débito Automático 190037551975

836500000010 923200730094 400027820002 005188994338



Mês/Ano	Consumo Ativo	Valor Total (R\$)
10/25	197	192,32
09/25	238	261,59
08/25	259	259,69
07/25	292	363,05
06/25	204	288,33
05/25	203	288,69
04/25	189	257,83
03/25	212	296,64
02/25	239	303,81
01/25	230	289,83
12/24	210	286,81
11/24	173	253,32
10/24	178	261,59

Informações Importantes

- **Informações Suplementares, Condições Gerais de Fornecimento, Tarifas, Contribuição de Iluminação Pública, Produtos, Serviços Prestados, Impostos e apuração dos indicadores de continuidade e limites aplicáveis se encontram a disposição para consulta através do telefone 0800 721 0123, em nossas Lojas Comerciais e no site da EDP: www.edp.com.br.**
- Os valores relativos aos nossos serviços são cobrados apenas na conta de energia elétrica.
- **O atraso no pagamento da fatura incidirá multa de 2%, juros moratórios de 1% ao mês e atualização monetária que serão incluídos na fatura do próximo mês.**
- O pagamento, mesmo após o vencimento, deve ser realizado na rede de bancos ou agentes arrecadadores credenciados amplamente divulgada em sua localidade.
- A EDP não possui cobradores domiciliares.
- Para pagamento em cheque, a quitação de conta de energia elétrica estará condicionada a sua compensação.

Detalhe do Valor Faturado (R\$)

Energia Elétrica	60,53
Distribuição	42,77
Transmissão	14,45
Encargos Setoriais	28,91
Imposto / Tributos	32,40
Total	179,06



Atendimento EDP
0800 721 0123

Ligação Gratuita para solicitações de serviços e informações
edponline - App disponível para IOS e Android
www.edponline.com.br

Cliente / Endereço de Entrega

ENDEREÇO DE ENTREGA:
PRISCILA MOURA FARIAS
RUA NEPTUNO 222 BL 6 - AP 24
VILA CELESTE / ITAQUAQUECETUBA - SP
CEP: 08597-040 MEDIDOR:0014979964
B06IA01M00280 PAG 2/2

Datas

10/10/2025

Número da Instalação

0150932321

Data de Vencimento

10/11/2025

Conta do Mês

OUI/2025

Autoleitura

Informe no Atendimento EDP. Antes, marque as posições dos ponteiros nos relógios, **da direita para a esquerda**, ou anote os números registrados nos quadros. Lembre-se de anotar a data de leitura.

DATA DA LEITURA ___/___/___

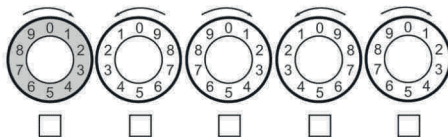

Locais mais próximos para pagamento

edp.com.br

Atendimento EDP: 0800 721 0123

Ouvidoria EDP: 0800 721 0201 (de segunda a sexta, exceto feriados, das 08h00 as 18h00) (Ligação gratuita de telefones fixos e móveis)
ANEEL - Agência Nacional de Energia Elétrica: Tel. 167 (ligação gratuita de telefones fixos e móveis)



/edpbr



/edpbrasil



/edpno brasil



/company/edpbrasil



Vem com a gente.
Sua **fatura** mais
segura e transparente.

- A partir de 01/10/2025, para maior transparência e segurança nas informações da fatura, sua conta de energia terá um Qr Code que dá acesso à Nota Fiscal Eletrônica (NFE).

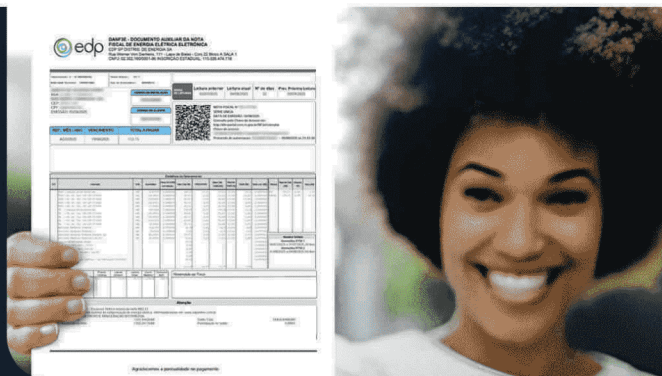

Saiba mais em: www.edp.com.br/suaconta