



BOLETIM DE OCORRÊNCIA

BO NÚMERO

XXXX

Fl. 1/8

UNIDADE RESPONSÁVEL PELO REGISTRO 1 GP/1 PEL RV/11 CIA PM RV/BPMRV/CPRV		MUNICÍPIO MONTES CLAROS		
UNIDADE DE ÁREA RESPONSÁVEL UNIDADE MILITAR: 209 CIA PM/50 BPM/11 RPM UNIDADE POLICIAL: 4ª DELEGACIA DE POLICIA CIVIL/MONTES CLAROS				
DATA DO REGISTRO 04/10/2021 21:04		DESTINATÁRIO DELEGACIA POLICIA CIVIL DE PLANTAO/MONTES CLAROS		
ORIGEM DA COMUNICAÇÃO				
COMO FOI SOLICITADO O ATENDIMENTO DA OCORRÊNCIA LIGACAO TELEFONICA			DATA DA COMUNICAÇÃO 04/10/2021	HORA DA COMUNICAÇÃO 19:47
ÓRGÃO SOLICITANTE XXXX				
DADOS DA OCORRÊNCIA / ATIVIDADE				
PROVÁVEL DESCRIÇÃO DA OCORRÊNCIA PRINCIPAL T00009 - ACIDENTE DE TRANSITO COM VITIMA				
TENTADO / CONSUMADO CONSUMADO				
EVENTO OCORRIDO DURANTE O EXERCÍCIO DA ATIVIDADE DE TRANSPORTE POR APLICATIVO? NÃO				
DATA/HORA DO FATO 04/10/2021 19:47	DATA/HORA DO INÍCIO DO ATENDIMENTO NO LOCAL 04/10/2021 20:50	DATA/HORA FINAL DO ATENDIMENTO 04/10/2021 22:30	DATA/HORA FINAL DO PREENCHIMENTO 04/10/2021 22:30	
DESCRIÇÃO DO LUGAR VIA DE ACESSO PUBLICA		COMPL DE LOCAL MEDIATO VIA DE ACESSO PUBLICA		
LOCAL (AV., RUA, ETC) RODOVIA LMG 657				
NÚMERO XXXX	KM 13	COMPLEMENTO XXXX	BAIRRO/VILA XXXX	CEP XXXX
MUNICÍPIO MONTES CLAROS	UF MG	PAIS BRASIL		
PONTO DE REFERÊNCIA XXXX		LATITUDE -16º 33' 44,0"	LONGITUDE -43º 47' 20,36"	
TIPO VIA ESTRADA/RODOVIA ESTADUAL				
CAUSA PRESUMIDA ANIMAL NA PISTA				
QUALIFICAÇÃO DOS ENVOLVIDOS				
ENVOLVIDO 1				
SEXO MASCULINO	TIPO ENVOLVIMENTO CONDUTOR DE VEICULO E VITIMA		TIPO DE PESSOA FISICA	TENTADO / CONSUMADO CONSUMADO
DESCRIÇÃO NATUREZA ACIDENTE DE TRANSITO COM VITIMA				
NOME COMPLETO CLEBER MACEDO LOPES				
NACIONALIDADE BRASILEIRA		DATA NASCIMENTO 15/08/1981	NATURALIDADE / UF MONTES CLAROS / MG	
IDADE APARENTE 40	GRAU DA LESÃO GRAVES OU INCONSCIENTE		ESTADO CIVIL CASADO	
ORIENTAÇÃO SEXUAL IGNORADO		IDENTIDADE DE GÊNERO IGNORADO		
ENCAMINHAMENTO HOSPITALAR VÍTIMA REPASSADA PARA TERCEIROS		ÓRGÃO DE REPASSE OUTROS		
CUTIS NEGRA		OCUPAÇÃO ATUAL XXXX		
RELAÇÃO VÍTIMA / AUTOR IGNORADA				
MÃE MARIA DO SOCORRO R. DE MACEDO				
PAI JOAO JOSE LOPES				
TIPO DO DOCUMENTO DE IDENTIFICAÇÃO CARTEIRA DE IDENTIDADE CIVIL				
NÚMERO DOCUMENTO IDENTIDADE 11695063	ÓRGÃO EXPEDIDOR SESP - SECRETARIA ESTADO DA SEGURANCA PUBLICA		UF MG	CPF / CNPJ 04995354646
ESCOLARIDADE ALFABETIZADO				
ENDEREÇO (AV., RUA, ETC) RUA SANTO ESTEVAO		NÚMERO 46	KM XXXXX	COMPLEMENTO XXXX
BAIRRO VILLAGE DO LAGO II	MUNICÍPIO MONTES CLAROS			UF MG



BOLETIM DE OCORRÊNCIA

BO NÚMERO

XXXX

FI. 2/8

ENVOLVIDO 1

PAÍS BRASIL	CEP XXXX	TELEFONE RESIDENCIAL/ CELULAR XXXX	TELEFONE COMERCIAL/ CELULAR XXXX	
EMAIL XXXX	MOTIVO AUSÊNCIA TELEFONE/EMAIL INDIVÍDUO RECUSOU INFORMAR			
PESO ESTIMADO XXXX	ALTURA ESTIMADA XXXX	CALVÍCIE ? XXXX	CABELO XXXX	COR CABELO XXXX
COR OLHOS XXXX	ESTRABISMO ? XXXX	DEFICIÊNCIA FÍSICA XXXX		
AMPUTAÇÃO XXXX				
ATITUDES/SINAIS DE EMBRIAGUEZ NÃO / XXXX				
SINAIS DE SUBSTÂNCIAS TÓXICAS ? NÃO		SOFRIMENTO MENTAL XXXX		
DEFICIÊNCIA AUDIOVISUAL XXXX				
CICATRIZ XXXX				
DEFORMIDADE XXXX				
LOCAL / TIPO TATUAGEM XXXX				
LOCAL / TIPO ACESSÓRIO XXXX				
INFORMAÇÕES COMPLEMENTARES XXXX				
ETILÔMETRO FOI UTILIZADO NESTE ATENDIMENTO ? NÃO				
MOTIVO NÃO HOUVE NECESSIDADE		OUTROS NÃO HOUVE NECESSIDADE		
PRISÃO / APREENSÃO SEM PRISAO			HOUE USO DE ALGEMAS / IMOBILIZAÇÃO DE ENVOLVIDOS ? NÃO	

ENVOLVIDO 2

SEXO FEMININO	TIPO ENVOLVIMENTO VITIMA E PASSAGEIRO (TRANSITO)	TIPO DE PESSOA FISICA	COD. NATUREZA T00009	TENTADO / CONSUMADO CONSUMADO
DESCRIÇÃO NATUREZA ACIDENTE DE TRANSITO COM VITIMA				
NOME COMPLETO ALESSANDRA MAIA SOARES DE MACEDO				
NACIONALIDADE BRASILEIRA	DATA NASCIMENTO 10/12/1983	NATURALIDADE / UF MONTES CLAROS / MG		
IDADE APARENTE 37	GRAU DA LESÃO GRAVES OU INCONSCIENTE	ESTADO CIVIL CASADO		
ORIENTAÇÃO SEXUAL IGNORADO	IDENTIDADE DE GÊNERO IGNORADO			
ENCAMINHAMENTO HOSPITALAR VÍTIMA REPASSADA PARA TERCEIROS	ÓRGÃO DE REPASSE OUTROS			
CUTIS BRANCA	OCUPAÇÃO ATUAL XXXX			
RELAÇÃO VÍTIMA / AUTOR IGNORADA				
MÃE CLEUSA MAIA SOARES				
PAI JOSE AFONSO SOARES				
TIPO DO DOCUMENTO DE IDENTIFICAÇÃO CARTEIRA DE IDENTIDADE CIVIL				
NÚMERO DOCUMENTO IDENTIDADE 16059693	ÓRGÃO EXPEDIDOR SESP - SECRETARIA ESTADO DA SEGURANCA PUBLICA	UF MG	CPF / CNPJ 09365695651	
ESCOLARIDADE ALFABETIZADO				
ENDEREÇO (AV., RUA, ETC) RUA SANTO ESTEVAO	NÚMERO 46	KM XXXXX	COMPLEMENTO XXXX	
BAIRRO VILLAGE DO LAGO II	MUNICÍPIO MONTES CLAROS	UF MG		
PAÍS BRASIL	CEP XXXX	TELEFONE RESIDENCIAL/ CELULAR XXXX	TELEFONE COMERCIAL/ CELULAR XXXX	
EMAIL XXXX	MOTIVO AUSÊNCIA TELEFONE/EMAIL INDIVÍDUO RECUSOU INFORMAR			
PESO ESTIMADO XXXX	ALTURA ESTIMADA XXXX	CALVÍCIE ? XXXX	CABELO XXXX	COR CABELO XXXX



BOLETIM DE OCORRÊNCIA

BO NÚMERO

XXXX

FI. 3/8

ENVOLVIDO 2

COR OLHOS XXXX	ESTRABISMO ? XXXX	DEFICIÊNCIA FÍSICA XXXX
AMPUTAÇÃO XXXX		
ATTITUDES/SINAIS DE EMBRIAGUEZ NÃO / XXXX		
SINAIS DE SUBSTÂNCIAS TÓXICAS ? NÃO	SOFRIMENTO MENTAL XXXX	
DEFICIÊNCIA AUDIOVISUAL XXXX		
CICATRIZ XXXX		
DEFORMIDADE XXXX		
LOCAL / TIPO TATUAGEM XXXX		
LOCAL / TIPO ACESSÓRIO XXXX		
INFORMAÇÕES COMPLEMENTARES XXXX		

ENVOLVIDO 3

SEXO MASCULINO	TIPO ENVOLVIMENTO TESTEMUNHA DA AÇÃO DOS POLICIAIS/BOMBEIROS	TIPO DE PESSOA FISICA	COD. NATUREZA T00009	TENTADO / CONSUMADO CONSUMADO
DESCRIÇÃO NATUREZA ACIDENTE DE TRANSITO COM VITIMA				
NOME COMPLETO DALTON MACEDO LOPES				
NACIONALIDADE BRASILEIRA	DATA NASCIMENTO 01/11/1978	NATURALIDADE / UF MONTES CLAROS / MG		
IDADE APARENTE 42	ESTADO CIVIL CASADO			
ORIENTAÇÃO SEXUAL IGNORADO	IDENTIDADE DE GÊNERO IGNORADO			
CUTIS BRANCA	OCUPAÇÃO ATUAL XXXX			
MÃE MARIA DO SOCORRO RODRIGUES DE MACEDO				
PAI JOAO JOSE LOPES				
TIPO DO DOCUMENTO DE IDENTIFICAÇÃO CARTEIRA DE IDENTIDADE CIVIL				
NÚMERO DOCUMENTO IDENTIDADE 10813980	ÓRGÃO EXPEDIDOR SESP - SECRETARIA ESTADO DA SEGURANCA PUBLICA	UF MG	CPF / CNPJ 03932609689	
ESCOLARIDADE ALFABETIZADO				
ENDEREÇO (AV., RUA, ETC) RUA ELETÉRIO SILVA	NÚMERO 35	KM XXXXX	COMPLEMENTO XXXX	
BAIRRO VILAGE DO LAGO	MUNICÍPIO MONTES CLAROS			UF MG
PAÍS BRASIL	CEP XXXX	TELEFONE RESIDENCIAL/ CELULAR XXXX	TELEFONE COMERCIAL/ CELULAR XXXX	
EMAIL XXXX	MOTIVO AUSÊNCIA TELEFONE/EMAIL INDIVÍDUO RECUSOU INFORMAR			

ANEXO TRÂNSITO

TIPO DE ACIDENTE ATROPELAMENTO DE ANIMAL	
DANOS AO PATRIMÔNIO PRIVADO XXXX	
PÚBLICO FEDERAL XXXX ESTADUAL XXXX MUNICIPAL XXXX	

VEÍCULOS



BOLETIM DE OCORRÊNCIA

BO NÚMERO

XXXX

FI. 4/8

VEÍCULOS

VEÍCULO 1

SITUAÇÃO DO LOCAL ACIDENTE COM VITIMA, LOCAL DESFEITO PARA DESOBRUIR O TRANSITO							
ENVOLV. NR. 1	SITUAÇÃO VEICULO VEICULO LIBERADO			MOTIVO APREENSAO XXXX			
NR. CRLV/CLA XXXX	RENAVAM 480236895			TIPO DE VEICULO MOTOCICLETA			
CHASSI 9C2KC1670CR587526	MARCA / MODELO HONDA/CG 150 FAN ESI			MUNICIPIO MONTES CLAROS			UF MG
ESPECIE PASSAGEIRO	CATEGORIA PARTICULAR			ACOPLADO? XXXX	ACOPLADO AO VEICULO NR. XXXX		
PLACA OLZ-4801	COR PREDOMINANTE CINZA	ANO EXERCICIO 2021	ANO FABRICAÇÃO 2012	SEGURO OBRIGATORIO ? XXXX	SEGURO OPCIONAL ? XXXX		
NOME PROPRIETARIO ALESSANDRA MAIA SOARES DE MACEDO							
EMAIL DO PROPRIETARIO XXXX							
OS DADOS DO VEICULO FORAM VALIDADOS NO SDAK?		SIM					
DADOS CONDUTOR	INFORMOU DADOS DE HABILITAÇÃO?	PAIS DE EMISSAO	TIPO	Nº DO REGISTRO	CATEGORIA	RECOLHIDA ?	UF
SIM	SIM	BRASIL	NOVA	03560009910	AB	NÃO	MG
DATA 1ª HABILITAÇÃO 23/03/2005	DATA VENCIMENTO 18/09/2022	SITUAÇÃO DO CONDUTOR HABILITADO					
SENTIDO DO TRÁFEGO DO VEICULO (ORIGEM/DESTINO) DECRESCENTE			TACÓGRAFO DECRESCENTE	Nº OCUPANTES 2			
HOUE CONDIÇÕES DE PRODUIR MATERIAL FOTOGRAFICO ? SIM							
TODOS OS OCUPANTES DO VEICULO							
ENVOLVIDO CLEBER MACEDO LOPES		DISPOSITIVO DE SEGURANÇA CAPACETE COM PROTETOR VISUAL			OCUPANTE CONDUTOR DE VEICULO E VITIMA (1305)		
ALESSANDRA MAIA SOARES DE MACEDO		CAPACETE COM PROTETOR VISUAL			VITIMA E PASSAGEIRO (TRANSITO) (1302)		
DANO(S) APARENTE(S) CONFORME RELATÓRIO DE DANOS DO VEÍCULO							
VEICULO TRANSPORTANDO CARGA XXXX	Nº DA ONU XXXX	Nº DA NOTA FISCAL XXXX	VALOR DA NOTA FISCAL XXXX	EXPEDIDOR XXXX			
MERCADORIA TRANSPORTADA XXXX							
DINÂMICA DO ACIDENTE - VEÍCULO 1							
NATUREZA DO MOVIMENTO DO VEICULO SEGUINDO EM FRENTE							
PONTO DE IMPACTO FRENTE CENTRAL							
VIA PISTA SIMPLES				NUMERO DE FAIXAS DE TRANSITO 2 (DUAS)			
LARGURA DA PISTA ESTREITA (ATE 7.0M)				TRAÇADO DA PISTA RETA			
RELEVO DA PISTA PLANO				SEPARAÇÃO FISICA MARCAS VIARIAS			
CONDIÇÃO DA PISTA BOA							
PAVIMENTO ASFALTO				ACOSTAMENTO NAO HA			
CALÇADA NAO HA		CARACTERÍSTICA DA VIA OUTRAS			MÃO DE DIREÇÃO DA VIA DUPLA		
OBRA DE ARTE NAO HA OBRA DE ARTE							
SUPERFICIE DA PISTA SECA							
TEMPO BOM				LUMINOSIDADE NOITE SEM ILUMINACAO			
SINALIZAÇÃO VERTICAL BOA				SINALIZAÇÃO HORIZONTAL BOA			
SINALIZAÇÃO EXISTENTE OUTROS (NO HISTORICO)							
CONTROLE DE TRÁFEGO INEXISTENTE				MARCAS LONGITUDINAIS (VIÁRIAS) FAIXA INTERMITENTE			
RESTRIÇÃO DE VISIBILIDADE NAO HA							
OBRAS NA PISTA NAO HA OBRA				VELOCIDADE PERMITIDA EM KM/H XXXX			



BOLETIM DE OCORRÊNCIA

BO NÚMERO

XXXX

FI. 5/8

VEÍCULOS

DANOS/AVARIAS - VEÍCULO 1

PEÇAS ESTRUTURAIS AVARIADAS NO ACIDENTE

1. MESA SUPERIOR DA SUSPENSÃO DIANTEIRA	SIM		
2. MESA INFERIOR DA SUSPENSÃO DIANTEIRA	NÃO		
3. COLUNA DE DIREÇÃO	NÃO		
4. CHASSI	NÃO		
5. GARFO TRASEIRO	NÃO		
6. EIXO TRASEIRO (TRICICLO E QUADRICICLO)	NÃO		
TOTAL SIM	TOTAL NA	TOTAL GERAL (SIM + NA)	MONTA
1		1	MÉDIA

OBSERVAÇÕES
XXXX

HISTÓRICO DA OCORRÊNCIA / ATIVIDADE

ACIONADOS VIA COPOM DESLOCAMOS ATE LOCAL DOS FATOS ONDE O SR CLEBER MACEDO LOPES DECLAROU QUE CONDUZIA A MOTOCICLETA DE PLACA OLZ 4801-MG NO SENTIDO DECRESCENTE DA RODOVIA QUANDO DEPAROU COM UM ANIMAL DA ESPÉCIE BOVINA (SEM MAIORES DADOS) SOBRE A PISTA DE ROLAMENTO NÃO CONSEGUINDO DESVIAR DO ANIMAL VINDO A ATROPELA-LO. EM DECORRÊNCIA DO ACIDENTE CONDUTOR E PASSAGEIRA QUEIXAVA DE DORES PELO CORPO E FORAM ENCAMINHADOS AO HOSPITAL UNIVERSITÁRIO POR FAMILIARES,UMA VEZ QUE O SAMU AFIRMOU NÃO DISPOR DE AMBULÂNCIA NO MOMENTO DA OCORRÊNCIA. O VEICULO TEVE DANOS NO PAINEL E GUIDÃO E FOI LIBERADO NO LOCAL PARA A TESTEMUNHA DALTON MACEDO LOPES. APÓS O ACIDENTE O ANIMAL ADENTROU EM UMA ÁREA DE MATA FECHADA E NÃO MAIS FOI LOCALIZADO. PERICIA TÉCNICA ACIONADA AFIRMOU QUE NÃO COMPARECERIA.

Perícia Técnica

PERÍCIA TÉCNICA COMPARECEU?	PREFIXO DA VIATURA	PLACA DA VIATURA	PERITO (MATRÍCULA - NOME)
NAO	XXXX	XXXX	XXXX - XXXX

MOTIVO DO NÃO COMPARECIMENTO

ALESSANDRO RICHARD CUNHA FONSECA MASP 1145208-6

VIATURAS

VIATURA 1

TIPO DA VIATURA	ÓRGÃO			
PRINCIPAL	POLICIA MILITAR			
DESCRIÇÃO / OBSERVAÇÃO				
VIATURA COM CELA -				
PLACA	PREFIXO / ÓRGÃO	REGISTRO GERAL	PREFIXO PADRÃO	PROBLEMAS DURANTE O ATENDIMENTO
QMV2102	PM	29126	XXXX	XXXX

INTEGRANTE GUARNIÇÃO

INTEGRANTE(S) GUARNIÇÃO

NUM VIATURA	MATRÍCULA	CARGO
1	1470749	CABO
NOME COMPLETO		
RICARDO PIMENTEL SOUZA		
CORPORAÇÃO		
POLICIA MILITAR		
UNIDADE	Hipotecado?	
1 GP/1 PEL RV/11 CIA PM RV/BPMRV/CPRV	NÃO	

INTEGRANTE(S) GUARNIÇÃO

NUM VIATURA	MATRÍCULA	CARGO
1	1522325	CABO
NOME COMPLETO		
EDUARDO AGUIAR ROCHA		
CORPORAÇÃO		
POLICIA MILITAR		
UNIDADE	Hipotecado?	
1 GP/1 PEL RV/11 CIA PM RV/BPMRV/CPRV	NÃO	



BOLETIM DE OCORRÊNCIA

BO NÚMERO

XXXX

FI. 6/8

DADOS PARA CONTROLE INTERNO/RELATOR DA OCORRÊNCIA

UNIDADE 1 GP/1 PEL RV/11 CIA PM RV/BPMRV/CPRV	
MATRÍCULA 1470749	NOME COMPLETO RICARDO PIMENTEL SOUZA
CARGO CABO	
CORPORAÇÃO POLICIA MILITAR	
ASSINATURA:	

RECIBO DA AUTORIDADE A QUE SE DESTINA OU SEU AGENTE / AUXILIAR POLICIAL
OU RECIBO DO RESPONSÁVEL CIVIL

DESTINATÁRIO / RECIBO 1

Recebi o "Boletim de Ocorrência" de Número BO XXXX e Número de REDS 2021-048053749-001 para conhecimento e providências, bem como as pessoas, materiais, objetos, animais, substâncias e/ ou documentos que, existindo, estejam descritos ou assinalados neste documento.

DATA XXXX	HORA XXXX	MATRÍCULA XXXX	NOME XXXX
CARGO XXXX			
ÓRGÃO/UF POLICIA CIVIL / MG			
UNIDADE DELEGACIA POLICIA CIVIL DE PLANTAO/MONTES CLAROS			
PROVIDÊNCIA A SER TOMADA PELA AUTORIDADE XXXX			
TENS ENTREGUES A ESTE DESTINATÁRIO XXXX			
ASSINATURA			
RECIBO GERADO POR: PM1470749 - RICARDO PIMENTEL SOUZA			DATA DE CRIAÇÃO DO RECIBO: 04/10/2021 22:00

DESTINATÁRIO / RECIBO 2

DATA XXXX	HORA XXXX	MATRÍCULA XXXX	NOME XXXX
CARGO XXXX			
ÓRGÃO/UF POLICIA CIVIL / MG			
UNIDADE COORDENACAO DE ADMINISTRACAO DE TRANSITO			
PROVIDÊNCIA A SER TOMADA PELA AUTORIDADE XXXX			
TENS ENTREGUES A ESTE DESTINATÁRIO XXXX			
ASSINATURA			
RECIBO GERADO POR:			DATA DE CRIAÇÃO DO RECIBO: 04/10/2021 22:30

FOTOS DOS VEÍCULOS

VEICULO 1



VEICULO 1



BOLETIM DE OCORRÊNCIA

BO NÚMERO

XXXX

FI. 8/8

VEICULO 1

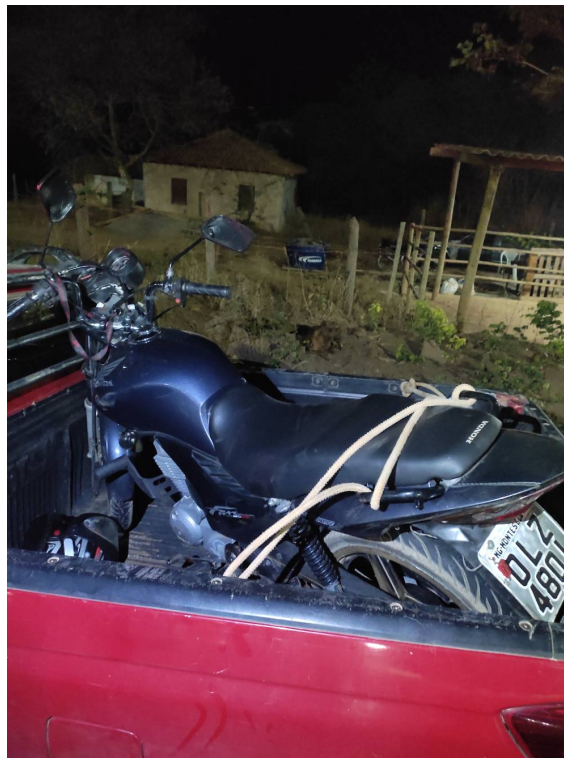

***** FIM DOS ANEXOS: O RESTANTE DA PÁGINA DEVE SER INUTILIZADO. *****

***** FIM DO REGISTRO: O RESTANTE DA PÁGINA DEVE SER INUTILIZADO. *****