

VÁLIDA EM TODO O TERRITÓRIO NACIONAL

REGISTRO GERAL

1313997-5

DATA DE EXPEDIÇÃO

12/08/2014

NOME ALENILSON PONTES MARQUES

FILIAÇÃO

ANTONIO NONATO MARQUES

JOSEFA PAULA PONTES

NATURALIDADE

GUIABA-MT

DATA DE NASCIMENTO

17/11/1985

DOC. ORIGEM C. CASAM. TERM. 7172 LIV. 32 FLS. 73  
REDENCAO-PA

CPF 004.793.741-63

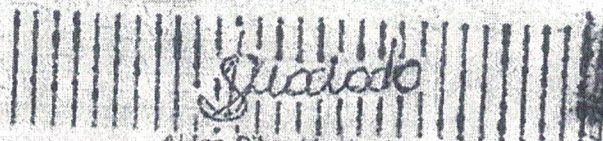

ASSINATURA DO DIRETOR DE Identificação Técnica 20 Via 002

LEI Nº 7.116 DE 29/08/83

THOMAS BROS & SONS

REPÚBLICA FEDERATIVA DO BRASIL

ESTADO DE MATO GROSSO

SECRETARIA DE ESTADO DE SEGURANÇA PÚBLICA  
INSTITUTO DE IDENTIFICAÇÃO DR. AROLDO MENDES DE PAIVA



POLEGAR DIREITO



ASSINATURA DO TITULAR

CARTEIRA DE IDENTIDADE

THOMAS BROS & SONS