

REPÚBLICA FEDERATIVA DO BRASIL

ESTADO DE MINAS GERAIS

POLÍCIA CIVIL DO ESTADO DE MINAS GERAIS
INSTITUTO DE IDENTIFICAÇÃO

ME **HENRIQUE PIMENTEL ROCHA GOMES**



FILIAÇÃO

MARIA DA GLORIA ROCHA SILVA

FRANCISCO PIMENTEL GOMES

DATA NASCIMENTO	ORGÃO EXPEDIDOR	FATOR RH
12/05/1995	PCMG	*****

NATURALIDADE

SANTA BARBARA-MG

OBSERVAÇÃO

Henrique Pimentel Rocha Gomes

ASSINATURA DO TITULAR

CARTEIRA DE IDENTIDADE

Valid

LEI Nº 7.116, DE 29 DE AGOSTO DE 1983

CPF 02172063606

DNI *****

PII-1279

VIA-3

REGISTRO GERAL MG-19.319.673

DATA DE EXPEDIÇÃO 07/12/2023

REGISTRO CIVIL

NASC. LV-47 FL-041 IBIRITE-MG

T. ELEITOR / ZONA / SEC

206302840230 351 135

CTPS / SÉRIE / UF

NIS / PIS / PASEP

IDENTIDADE PROFISSIONAL

CERT. MILITAR

CNH

CNS

707806628970412

POLEGAR DIREITO

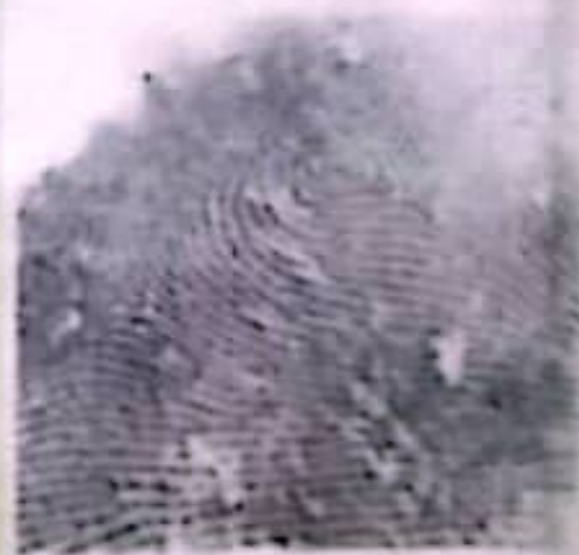

ADRIANA DE CARROS MONTEIRO

DIRETORA DO INSTITUTO DE IDENTIFICAÇÃO

VALIDA EM TODO O TERRITÓRIO NACIONAL

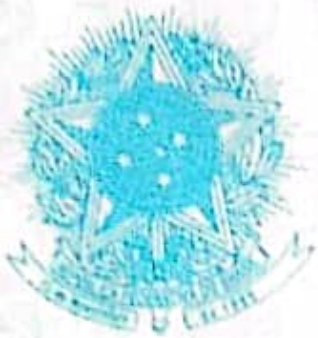

MINISTÉRIO DO TRABALHO E EMPREGO

CARTEIRA DE TRABALHO E PREVIDÊNCIA SOCIAL

PIS/PASEP
204.41718.16-1

NÚMERO
9346386

SÉRIE
0040

MG

Henrique Pimentel Rocha Gomes

ASSINATURA DO TITULAR



POLEGAR DIREITO





MINISTÉRIO DA DEFESA
 CERTIFICADO DE DISPENSA
 DE INCORPORAÇÃO

Nº 335465
 1ª CS M
 SÉRIE Y

RA 111112267393

NOME

HENRIQUE PIMENTEL ROCHA GOMES

EM CASO DE CONVOCAÇÃO DEVE APRESENTAR-SE IMEDIATAMENTE
 Emissão: Ibirité, MG, 27/ago/2013

FRANCISCO PIMENTEL GOMES

Mãe: MARIA DA GLORIA ROCHA SILVA

DATA NASC. NATURALIDADE

12/5/1995 SANTA BARBARA-MG

Dispensado do Serviço Militar inicial em 27 de agosto de 2013
 por residir em município não tributário

Cartão ou Dir

MAURÍCIO MARCOS DE SOUZA - 1º TEN
 Delegado de Serviço Militar da 4ª Div. Sv. Mil. 1ª CS M
 Proibido Plástico