

KARLO BRUNO DE AGUIAR COUTINHO
 RUA MARIA JOSE DA CUNHA 80 AP 302
 JARDIM EUROPA
 38414-665 UBERLÂNDIA, MG
 CPF 043.1** **** **

Referente a
OUT/2024

Vencimento
11/11/2024

Valor a pagar (R\$)
135,59



NOTA FISCAL Nº 198671924 - SÉRIE 000
 Data de emissão: 21/10/2024
 Consulte pela Chave de Acesso em:
<http://www.sped.fazenda.mg.gov.br/spedmg/nf3e>
 chave de acesso:
 31241006981180000116660001986719241061811392
 Protocolo de autorização: 1312400218465586
 22.10.2024 às 00:29:57

Nº DO CLIENTE
7200375527

Nº DA INSTALAÇÃO
3012812146

Classe

Residencial
 Bifásico

Subclasse

Residencial

Modalidade Tarifária

Convencional B1

Data de Leitura

Anterior	Atual	Nº de dias	Próxima
13/09	16/10	33	13/11

Valores Faturados

Itens da fatura	Unid.	Quant.	Preço Unit. R\$	Valor R\$	PIS/COFINS	Base Calc. ICMS	Alíquota ICMS	ICMS	Tarifa unit.
Energia Elétrica	kWh	102	1,08320759	110,46	2,78	110,46	18,00	19,88	0,86087273
Contrib Ilum Publica Municipal				25,13					
TOTAL				135,59	2,78	110,46		19,88	
Bandeira Vermelha - Já Incluído no valor a pagar				2,93					
Bandeira Vermelha P2 - Já Incluído no valor a pag				4,90					

Reaviso de Contas Vencidas / Débito Anteriores

Informações Técnicas

Tipo de Medição	Medição	Leitura Anterior	Leitura Atual	Constante de Multiplicação	Consumo kWh
Energia kWh	APD159089229	7.631	7.633	1	102

Informações Gerais

Tarifa vigente conforme Res Aneel nº 3.328, de 21/05/2024. Redução alíquota ICMS conforme Lei Complementar 194/22. O pagamento desta conta não quita débitos anteriores. Para estes, estão sujeitas penalidades legais vigentes (multas) e/ou atualização financeira (juros) baseadas no vencimento das mesmas. Leitura realizada conforme calendário de faturamento. É dever do consumidor manter os dados cadastrais sempre atualizados e informar alterações da atividade exercida no local. Faça sua adesão para recebimento da conta de energia por e-mail acessando www.cemig.com.br. SET/24 Band. Verm. P1 - OUT/24 Band. Verm. P2.

Histórico do Consumo

Mês/Ano	Consumo kWh	Média kWh/Dia	Dias
OUT/24	102	3,09	33
SET/24	57	1,83	31
AGO/24	57	1,96	29
JUL/24	71	2,21	32
JUN/24	37	1,19	31
MAI/24	45	1,45	31
ABR/24	22	0,75	29
MAR/24	17	0,58	29
FEV/24	24	0,80	30
JAN/24	14	0,43	32
DEZ/23	14	0,46	30
NOV/23	11	0,37	29
OUT/23	14	0,42	33

Reservado ao Fisco

	Base de cálculo (R\$)	Alíquota (%)	Valor (R\$)
ICMS	110,46	18,00	19,88
PASEP	90,58	0,55	0,49
COFINS	90,58	2,53	2,29

Fale com CEMIG: 116 - CEMIG Torpedo 29810 - Ouvidoria CEMIG: 0800 728 3838 - Agência Nacional de Energia Elétrica - ANEEL - Telefone: 167 - Ligação gratuita de telefones fixos e móveis.

Código de Débito Automático

008124991475

Instalação

3012812146

Vencimento

11/11/2024

Total a Pagar

R\$135,59

Outubro/2024

83670000001-8 35590138001-2 04918449511-4 08124991475-5



PIX Pague Aqui



REPÚBLICA FEDERATIVA DO BRASIL



ESTADO DE MINAS GERAIS
INSTITUTO DE IDENTIFICAÇÃO

NOME ANA FLAVIA AGUIAR DOS SANTOS

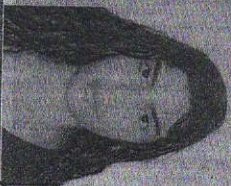

FILIAÇÃO
RITA DE CÁSSIA AGUIAR
FLAVIO RIBEIRO DOS SANTOS
DATA NASCIMENTO 15/10/2002
NATURALIDADE UBERABA-MG
OBSERVAÇÃO *****

Flavia Aguiar

ASSINATURADO TITULAR
GARTEIRA DE IDENTIDADE

LEI Nº 7.116, DE 29 DE AGOSTO DE 1983

CPF 08804326670 DNI *****
REGISTRO CIVIL
MASC. EV-036 FL-185 SANTA JULIANA-MG

T. ELEITOR / ZONA / SEC
2316038/0281-340 51

NIS / PIS / PASEP
CERT. MILITAR *****

CPTS / SÉRIE / UF

IDENTIDADE PROFISSIONAL

CNS 700208946875928

CNIH *****

Flavia Aguiar



ABRIMA DE MARGOS MONTENHO
VALIDA EM TODO O TERRITÓRIO NACIONAL



Ana Flávia Aguiar dos Santos

Data de Nascimento: 15/10/2002

Telefone: (34) 9 9673-8991

Endereço: Rua Maria José da Cunha, nº 80,
Bairro Jardim Europa, Uberlândia-MG.

E-mail: anaflv4123@gmail.com

22a

14:00

Santa Juliana
8a

ESCOLARIDADE

- Ensino Médio Completo *Completo.*

CURSOS E APRIMORAMENTOS

Assunto: Curso de Informática (Windows, Word, Excel, Power Point e Internet).

Entidade: Cebrac de Uberlândia

Telefone: (34) 3237-1101

Assunto: Curso de Gestão de Pessoas e Administração.

Entidade: ESAMC Uberlândia

Telefone: (34) 3210-2288

Assunto: Curso Técnico Profissionalizante de Farmácia.

Entidade: Colégio Profissional Uberlândia

Telefone: (34) 3304-1401

EXPERIÊNCIA PROFISSIONAL

OFICIO DE REGISTRO CIVIL E NOTAS SANTA JULIANA

Telefone(s): (34) 3354-1933 ou (34) 9 9977-8525

Cargo: Auxiliar de cartório.

Função exercida: Atendimento ao cidadão, organização de papeis e documentos, reconhecimento de assinaturas, tudo relacionado a cartório.

Período: 04/01/2017 a 06/03/2018 e 20/06/2022 a 17/01/2024

SORVETERIA EMELL – UBERLÂNDIA

Telefone(s): (34) 99169-5150

Cargo: Operadora de caixa e auxiliar de contas a pagar.

Função exercida: Operadora de caixa; Recebimento de faturas, verificação e registro de despesas, agendamento de pagamentos, reconciliação de contas e comunicação com fornecedores para garantir o pagamento oportuno e preciso.

Período: 10/04/2018 a 20/11/2020

SUPERMERCADO KONDOR LTDA

Telefone: (34) 3354-1432

Cargo: Atendente de lojas e Mercados.

Função exercida: Atendimento ao consumidor e controle de estoque.

Período: 12/08/2021 a 16/06/2022

Ô D'CASA HAMBURGUERIA

Telefone: (34) 99782-5128

Cargo: Auxiliar de cozinha

Função exercida: Manusear a chapa e montagens dos alimentos e demais atividades da função.

CLINICA EMAGRESEMPRE

Telefone: (34) 3224-3802

Cargo: Consultora de Vendas.

Função exercida: Captação de novos clientes e gestão interna de vendas.

SPDM-ASSOCIAÇÃO PAULISTA PARA O DESENVOLVIMENTO DA MEDICINA – HOSPITAL SANTA CATARINA

Telefone: (34) 3233-0300

Cargo: Auxiliar de Farmácia.

Função exercida: Controle de estoque, inventários periódicos, verificação de datas de validade de medicamentos.

MAZATEC ENGENHARIA E CONSTRUÇÕES LTDA

Telefone: (34) 3213-9872

Cargo: Auxiliar de logística e financeiro

Função exercida: Gestão de contratos, elaboração e acompanhamento de contratos, conferência de notas fiscais, agendamentos de pagamentos recorrentes no sistema KOPER e demais atividades financeiras da empresa.

OJETIVO

Estou à procura de uma nova oportunidade de emprego presencial ou remota. Tenho disponibilidade de horário e procuro aplicar meus conhecimentos e experiências na gestão de pessoas e empresas e desenvolver minhas habilidades a favor do crescimento mútuo entre funcionário e empresa.