

REPÚBLICA FEDERATIVA DO BRASIL



ESTADO DO RIO GRANDE DO NORTE
SECRETARIA DE ESTADO DA SEGURANÇA PÚBLICA E DA DEFESA SOCIAL
INSTITUTO TÉCNICO-CIENTÍFICO DE PERÍCIA
INSTITUTO DE IDENTIFICAÇÃO - II

Nome

LUIZ GUILHERME DA SILVA PAIVA

Filiação

CAIO CÉSAR PEREIRA PAIVA
LENILDA GONÇALVES DA SILVA



Data Nascimento

16/03/2005

Naturalidade

PAU DOS FERROS-RN *

Fator RH

*

Órgão Expedidor

ITEP/RN

Observação

2ª VIA

Luiz Guilherme da Silva Paiva

ASSINATURA DO TITULAR

CARTEIRA DE IDENTIDADE

LEI Nº 7.116, DE 29 DE AGOSTO DE 1983

CPF 105.963.394-96 DNI *

REGISTRO GERAL 3.371.939 DATA DE EXPEDIÇÃO 26/06/2023

REGISTRO CIVIL: CERT. NASC. Nº 7.927 - LIV. A-10 - FLS. 177 -

CARTORIO MARCELINO VIEIRA - RN

T. ELEITOR

CTPS

SÉRIE UF

POLEGAR DIREITO

NIS/PIS/PASEP

IDENTIDADE PROFISSIONAL

CERT. MILITAR

CNH

CNS

707400097640970

MVF
Marcela Aurilia Ferreira Caldas

ASSINATURA DO DIRETOR

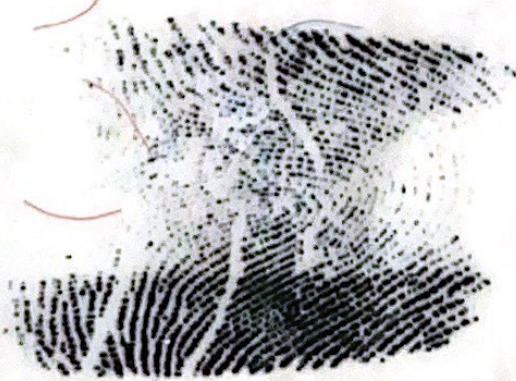

VALIDA EM TODO O TERRITORIO NACIONAL