

REPÚBLICA FEDERATIVA DO BRASIL



ESTADO DO PARÁ
POLÍCIA CIVIL - DIDEM

NOME
SILVANIA COELHO BRANDAO



FILIAÇÃO
MARTINHO PINTO BRANDAO / SOLANGE
MARIA COELHO LOPES BRANDAO

DATA NASCIMENTO
07/10/1989

NATURALIDADE
BOA VISTA - RR

FATOR RH
B+

ÓRGÃO EXPEDIDOR
PC/PA

OBSERVAÇÃO

Silvana Coelho Brandão

ASSINATURA DO TITULAR

CARTEIRA DE IDENTIDADE

VALID

LEI Nº 7.116, DE 29 DE AGOSTO DE 1983

CPF 980.317.592-00

DNI

REGISTRO GERAL 6221769

2VIA

DATA DE EXPEDIÇÃO 25/01/2022 10:12

REGISTRO CIVIL

C.NASC - S.LUIZ DO ANAUA RR

NUM: 969 LIV: 1 FOL: 243

T. ELEITOR

060656101376

CTPS

SÉRIE

UF

NIS/PIS/PASEP

IDENTIDADE PROFISSIONAL

CERT. MILITAR

CNH

CNS



[Handwritten Signature]
George Luiz Almeida do Nascimento
Diretor de Identificação - PC/PA

ASSINATURA DO DIRETOR

POLEGAR DIREITO

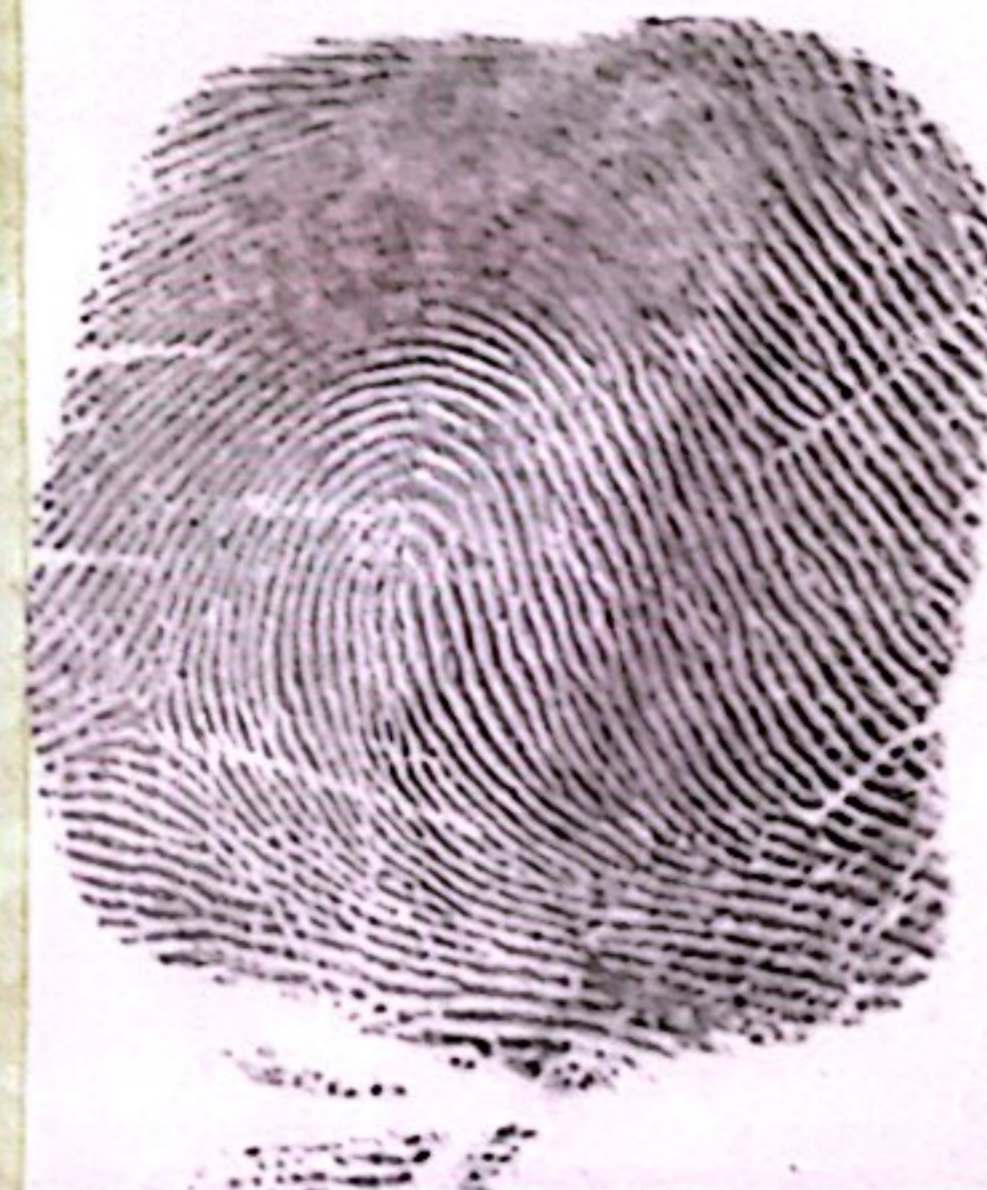

39

VÁLIDA EM TODO O TERRITÓRIO NACIONAL